

Codi Segur de Verificació: d3911bce-7885-4596-ac88-612525dae949  
Origen: Ciutadà  
Identificador document original: ES\_L01081000\_2021\_11296181  
Data d'impressió: 06/04/2023 10:31:23  
Pàgina 1 de 223

**SIGNATURES**  
1.- JORDI CANALS CAMPRUBI, 10/02/2021 13:45  
2.- JOSEP FONTACABA SAIS, 10/02/2021 13:46  
3.- JOSEP FONTACABA SAIS, 10/02/2021 13:48  
4.- JORDI CANALS CAMPRUBI, 10/02/2021 13:51  
5.- JORDI CANALS CAMPRUBI, 10/02/2021 13:53  
6.- JOSEP FONTACABA SAIS, 10/02/2021 13:56  
7.- JOSEP FONTACABA SAIS, 10/02/2021 13:59  
8.- JORDI CANALS CAMPRUBI, 10/02/2021 14:06  
9.- JORDI CANALS CAMPRUBI, 10/02/2021 14:23  
10.- JOSEP FONTACABA SAIS, 10/02/2021 14:27



 **Projecte executiu**

## Projecte executiu

# Obertura i manteniment de les franges perimetrals de prevenció d'incendis, de les parcel·les interiors i zones verdes.

Gener de 2021



**Ajuntament de  
Riells i Viabrea**

Codi Segur de Verificació: d3911bce-7885-4596-ac88-612525dae949  
Origen: Ciutadà  
Identificador document original: ES\_L01081000\_2021\_11296181  
Data d'impressió: 06/04/2023 10:31:23  
Pàgina 2 de 223

**SIGNATURES**  
1.- JORDI CANALS CAMPRUBI, 10/02/2021 13:45  
2.- JOSEP FONTACABA SAIS, 10/02/2021 13:46  
3.- JOSEP FONTACABA SAIS, 10/02/2021 13:48  
4.- JORDI CANALS CAMPRUBI, 10/02/2021 13:51  
5.- JORDI CANALS CAMPRUBI, 10/02/2021 13:53  
6.- JOSEP FONTACABA SAIS, 10/02/2021 13:56  
7.- JOSEP FONTACABA SAIS, 10/02/2021 13:59  
8.- JORDI CANALS CAMPRUBI, 10/02/2021 14:06  
9.- JORDI CANALS CAMPRUBI, 10/02/2021 14:23  
10.- JOSEP FONTACABA SAIS, 10/02/2021 14:27



Codi Segur de Verificació: d3911bce-7885-4596-ac88-612525dae949  
Origen: Ciutadà  
Identificador document original: ES\_L01081000\_2021\_11296181  
Data d'impressió: 06/04/2023 10:31:23  
Pàgina 3 de 223

## SIGNATURES

1.- JORDI CANALS CAMPRUBI, 10/02/2021 13:45  
2.- JOSEP FONTACABA SAIS, 10/02/2021 13:46  
3.- JOSEP FONTACABA SAIS, 10/02/2021 13:48  
4.- JORDI CANALS CAMPRUBI, 10/02/2021 13:51  
5.- JORDI CANALS CAMPRUBI, 10/02/2021 13:53  
6.- JOSEP FONTACABA SAIS, 10/02/2021 13:56  
7.- JOSEP FONTACABA SAIS, 10/02/2021 13:59  
8.- JORDI CANALS CAMPRUBI, 10/02/2021 14:06  
9.- JORDI CANALS CAMPRUBI, 10/02/2021 14:23  
10.- JOSEP FONTACABA SAIS, 10/02/2021 14:27



## Projecte executiu

# Obertura i manteniment de les franges perimetrals de prevenció d'incendis, de les parcel·les interiors i zones verdes.

Gener de 2021



Ajuntament de  
Riells i Viabrea

Codi Segur de Verificació: d3911bce-7885-4596-ac88-612525dae949  
Origen: Ciutadà  
Identificador document original: ES\_L01081000\_2021\_11296181  
Data d'impressió: 06/04/2023 10:31:23  
Pàgina 4 de 223

**SIGNATURES**  
1.- JORDI CANALS CAMPRUBI, 10/02/2021 13:45  
2.- JOSEP FONTACABA SAIS, 10/02/2021 13:46  
3.- JOSEP FONTACABA SAIS, 10/02/2021 13:48  
4.- JORDI CANALS CAMPRUBI, 10/02/2021 13:51  
5.- JORDI CANALS CAMPRUBI, 10/02/2021 13:53  
6.- JOSEP FONTACABA SAIS, 10/02/2021 13:56  
7.- JOSEP FONTACABA SAIS, 10/02/2021 13:59  
8.- JORDI CANALS CAMPRUBI, 10/02/2021 14:06  
9.- JORDI CANALS CAMPRUBI, 10/02/2021 14:23  
10.- JOSEP FONTACABA SAIS, 10/02/2021 14:27



Codi Segur de Verificació: d3911bce-7885-4596-ac88-612525dae949  
 Origen: Ciutadà  
 Identificador document original: ES\_L01081000\_2021\_11296181  
 Data d'impressió: 06/04/2023 10:31:23  
 Pàgina 5 de 223

**SIGNATURES**  
 1.- JORDI CANALS CAMPRUBI, 10/02/2021 13:45  
 2.- JOSEP FONTACABA SAIS, 10/02/2021 13:46  
 3.- JOSEP FONTACABA SAIS, 10/02/2021 13:48  
 4.- JORDI CANALS CAMPRUBI, 10/02/2021 13:51  
 5.- JORDI CANALS CAMPRUBI, 10/02/2021 13:53  
 6.- JOSEP FONTACABA SAIS, 10/02/2021 13:56  
 7.- JOSEP FONTACABA SAIS, 10/02/2021 13:59  
 8.- JORDI CANALS CAMPRUBI, 10/02/2021 14:06  
 9.- JORDI CANALS CAMPRUBI, 10/02/2021 14:23  
 10.- JOSEP FONTACABA SAIS, 10/02/2021 14:27

# Índex

<b>1</b>	<b>MEMÒRIA</b>	<b>7</b>
1.1	Introducció	7
1.2	Objectius	7
1.2.1	Objectius particulars	7
1.3	Marc normatiu.	7
1.4	Conceptes previs	8
1.5	Criteris d'execució	10
1.6	Constitució d'una servitud forçosa i autorització per al dret d'accés	11
1.7	Metodologia de treball	11
1.7.1	Determinació del traçat de la franja perimetral exterior	11
1.7.2	Determinació de les parcel·les interiors i zones verdes	12
1.7.3	Inventari de la franja perimetral i de les parcel·les i zones verdes interiors.	12
1.7.4	Tractaments de la vegetació	13
1.8	Estat actual	17
1.8.1	Inventari de la franja perimetral	17
1.8.2	Inventari de parcel·les interiors i zones verdes	21
1.8.3	Domini públic hidràulic	38
1.8.4	Vies de servei i carregadors	40
1.9	Observacions	42
1.10	Manteniment	45
<b>2</b>	<b>PRESSUPOST</b>	<b>46</b>
2.1	Amidaments	46
2.1.1	Amidaments de la franja perimetral	46
2.1.2	Amidaments de les parcel·les interiors i zones verdes	46
2.1.3	Amidaments de vies de servei	47
2.2	Taula de preus	48
2.2.1	Preus unitaris de personal i maquinària	48
2.2.2	Preus d'operacions	48
2.2.3	Preus compostos d'actuacions per tipologia d'arbrat i sotabosc	49
2.2.4	Preus compostos per al tractament de la franja perimetral i les zones verdes	52
2.2.5	Preus compostos per al tractament de parcel·les interiors	53
2.3	Quadre de preus	55
2.3.1	Pressupost de les obres de tractament de la vegetació a la franja perimetral	55
2.3.2	Pressupost de les obres de tractament de la vegetació en parcel·les no edificades	64
2.3.3	Pressupost de les obres de tractament de la vegetació en zones verdes	71
2.3.4	Pressupost de les obres d'obertura o arranjamet de vies de servei	78
2.4	Pressupost general per sectors	79
2.4.1	Resum del pressupost per a la franja	79
2.4.2	Resum del pressupost per a parcel·les interiors	79
2.4.3	Resum del pressupost per a zones verdes	79
2.4.4	Resum del pressupost per a vies de servei	80



Codi Segur de Verificació: d3911bce-7885-4596-ac88-612525dae949  
 Origen: Ciutadà  
 Identificador document original: ES\_L01081000\_2021\_11296181  
 Data d'impressió: 06/04/2023 10:31:23  
 Pàgina 6 de 223

**SIGNATURES**  
 1.- JORDI CANALS CAMPRUBI, 10/02/2021 13:45  
 2.- JOSEP FONTACABA SAIS, 10/02/2021 13:46  
 3.- JOSEP FONTACABA SAIS, 10/02/2021 13:48  
 4.- JORDI CANALS CAMPRUBI, 10/02/2021 13:51  
 5.- JORDI CANALS CAMPRUBI, 10/02/2021 13:53  
 6.- JOSEP FONTACABA SAIS, 10/02/2021 13:56  
 7.- JOSEP FONTACABA SAIS, 10/02/2021 13:59  
 8.- JORDI CANALS CAMPRUBI, 10/02/2021 14:06  
 9.- JORDI CANALS CAMPRUBI, 10/02/2021 14:23  
 10.- JOSEP FONTACABA SAIS, 10/02/2021 14:27



	2.5	Pressupost	81
	2.6	Pressupost de manteniment de la franja perimetral	83
	2.7	Resum pressupost de manteniment de la franja perimetral	85
<b>3</b>		<b>PLEC DE CONDICIONS TÈCNiques</b>	<b>87</b>
	3.1	Àmbit d'aplicació	87
	3.2	Instruccions, normes i disposicions aplicables	87
	3.3	Descripció general de les obres	89
	3.3.1	Replanteig	89
	3.3.2	Obertura de vials de servei	90
	3.3.3	Tallada, desbrancament i trossejament d'arbres in situ	91
	3.3.4	Apilament i extracció de la fusta	92
	3.3.5	Quantificació de la fusta	92
	3.3.6	Poda dels arbres romanents	92
	3.3.7	Estassada i eliminació de restes (estassada a la memòria i els pressupostos)	92
	3.3.8	Selecció de rebrots	92
	3.3.9	Actuació en zones ACA	92
	3.4	Maquinària de les operacions	94
	3.5	Responsabilitat del contractista durant l'execució de les obres	95
	3.6	Desenvolupament de les obres	95
<b>4</b>		<b>Estudi bàsic de seguretat i salut laboral</b>	<b>97</b>
	4.1	Objecte de l'estudi	97
	4.2	Característiques de l'obra	97
	4.3	Maquinària de les operacions	97
	4.4	Identificació i relació de riscos professionals per operació	98
	4.4.1	Moviments de terres	98
	4.4.2	Tallada, desbrancament, poda i trossejament d'arbres <i>in situ</i>	99
	4.4.3	Apilament de la fusta	99
	4.4.4	Extracció de la fusta	99
	4.4.5	Estassada del sotabosc i selecció de rebrots	99
	4.4.6	Apilament de restes	100
	4.4.7	Crema de restes	100
	4.4.8	Risc de danys a tercers	100
	4.5	Eliminació i prevenció de riscos professionals	100
	4.5.1	Proteccions personals	100
	4.5.2	Proteccions col·lectives	102
	4.5.3	Formació	102
	4.5.4	Instal·lacions i serveis mèdics	102
	4.5.5	Prevenció de danys a tercers	103
	4.6	Plec de condicions	104
	4.6.1	Condicions dels mitjans de protecció	104
	4.6.2	Serveis de prevenció	105
	4.6.3	Pla de seguretat i salut en el treball	105
	4.6.4	Coordinador en matèria de seguretat i salut	105
	4.6.5	Instal·lacions mèdiques	106
	4.6.6	Disposicions legals d'aplicació	106
<b>5</b>		<b>ANNEX I. Valoració econòmica de les servituds legals.</b>	<b>111</b>

Codi Segur de Verificació: d3911bce-7885-4596-ac88-612525dae949  
Origen: Ciutadà  
Identificador document original: ES\_L01081000\_2021\_11296181  
Data d'impressió: 06/04/2023 10:31:23  
Pàgina 7 de 223

**SIGNATURES**  
1.- JORDI CANALS CAMPRUBI, 10/02/2021 13:45  
2.- JOSEP FONTACABA SAIS, 10/02/2021 13:46  
3.- JOSEP FONTACABA SAIS, 10/02/2021 13:48  
4.- JORDI CANALS CAMPRUBI, 10/02/2021 13:51  
5.- JORDI CANALS CAMPRUBI, 10/02/2021 13:53  
6.- JOSEP FONTACABA SAIS, 10/02/2021 13:56  
7.- JOSEP FONTACABA SAIS, 10/02/2021 13:59  
8.- JORDI CANALS CAMPRUBI, 10/02/2021 14:06  
9.- JORDI CANALS CAMPRUBI, 10/02/2021 14:23  
10.- JOSEP FONTACABA SAIS, 10/02/2021 14:27

<b>6</b>	<b>ANNEX II. Correspondència de les parcel·les interiors, zones verdes, i vies de servei amb les propietats cadastrals afectades.</b>	<b>117</b>
<b>7</b>	<b>ANNEX III: Inventari de les propietats protegides per les franges - subjectes obligats (nuclis, urbanitzacions, masies aïllades i instal·lacions)</b>	<b>131</b>
<b>8</b>	<b>ANNEX IV. Inventari de les parcel·les afectades per la franja d'edificacions i instal·lacions aïllades</b>	<b>185</b>



Codi Segur de Verificació: d3911bce-7885-4596-ac88-612525dae949  
Origen: Ciutadà  
Identificador document original: ES\_L01081000\_2021\_11296181  
Data d'impressió: 06/04/2023 10:31:23  
Pàgina 8 de 223

**SIGNATURES**  
1.- JORDI CANALS CAMPRUBI, 10/02/2021 13:45  
2.- JOSEP FONTACABA SAIS, 10/02/2021 13:46  
3.- JOSEP FONTACABA SAIS, 10/02/2021 13:48  
4.- JORDI CANALS CAMPRUBI, 10/02/2021 13:51  
5.- JORDI CANALS CAMPRUBI, 10/02/2021 13:53  
6.- JOSEP FONTACABA SAIS, 10/02/2021 13:56  
7.- JOSEP FONTACABA SAIS, 10/02/2021 13:59  
8.- JORDI CANALS CAMPRUBI, 10/02/2021 14:06  
9.- JORDI CANALS CAMPRUBI, 10/02/2021 14:23  
10.- JOSEP FONTACABA SAIS, 10/02/2021 14:27



Codi Segur de Verificació: d3911bce-7885-4596-ac88-612525dae949  
Origen: Ciutadà  
Identificador document original: ES\_L01081000\_2021\_11296181  
Data d'impressió: 06/04/2023 10:31:23  
Pàgina 9 de 223

**SIGNATURES**  
1.- JORDI CANALS CAMPRUBI, 10/02/2021 13:45  
2.- JOSEP FONTACABA SAIS, 10/02/2021 13:46  
3.- JOSEP FONTACABA SAIS, 10/02/2021 13:48  
4.- JORDI CANALS CAMPRUBI, 10/02/2021 13:51  
5.- JORDI CANALS CAMPRUBI, 10/02/2021 13:53  
6.- JOSEP FONTACABA SAIS, 10/02/2021 13:56  
7.- JOSEP FONTACABA SAIS, 10/02/2021 13:59  
8.- JORDI CANALS CAMPRUBI, 10/02/2021 14:06  
9.- JORDI CANALS CAMPRUBI, 10/02/2021 14:23  
10.- JOSEP FONTACABA SAIS, 10/02/2021 14:27



## Memòria

Projecte executiu. Obertura i manteniment de les franges perimetrals de prevenció, de les parcel·les interiors i zones verdes

# 1 MEMÒRIA

## 1.1 Introducció

La Llei 5/2003, de 22 d'abril, de mesures de prevenció dels incendis forestals en les urbanitzacions, els nuclis de població, les edificacions i les instal·lacions situats en terrenys forestals i les seves modificacions, estableix —entre d'altres obligacions— que els nuclis de població, urbanitzacions, instal·lacions i edificacions aïllades han d'assegurar una franja perimetral exterior de protecció de 25 metres al voltant.

Aquesta llei també determina que les parcel·les interiors i les zones verdes han de complir les mateixes condicions que les franges.

## 1.2 Objectius

L'objectiu general d'aquest projecte és definir els treballs que cal executar a la franja perimetral de baixa combustibilitat definida segons el plànol de delimitació per a la prevenció d'incendis forestals del municipi de Riells i Viabrea, concretament dels nuclis urbans i les urbanitzacions situades en sòl urbà o urbanitzable i que estiguin a menys de cinc-cents metres de terrenys forestals, per tal de millorar la seguretat de les persones, habitatges i infraestructures.

Així mateix, s'hi defineixen els treballs que cal executar per reduir els riscos provocats per un incendi forestal de les parcel·les interiors sense edificar i les zones verdes.

### 1.2.1 Objectius particulars

- Reduir el risc de propagació d'un incendi forestal a l'interior de les zones habitades.
- Reduir el risc de propagació d'un incendi forestal urbà cap a l'exterior.
- Facilitar l'accés dels equips d'extinció a tot el perímetre de la zona edificada.
- Facilitar l'accés de la maquinària per executar la franja i per al seu manteniment posterior.
- Disminuir la densitat de l'arbrat i estassar el sotabosc de les parcel·les no edificades i zones verdes per reduir el risc de propagació de l'incendi a l'interior de la zona edificada.
- Facilitar l'accés dels equips d'extinció a les parcel·les no edificades i a les zones verdes.
- Facilitar l'accés de la maquinària per al tractament inicial de la vegetació i el seu posterior manteniment en zones verdes i parcel·les interiors no edificades.

## 1.3 Marc normatiu.

- Decret 64/1995, de 7 de març, pel qual s'estableixen les mesures de prevenció d'incendis forestals.
- Decret 130/1998, de 12 de maig, pel qual s'estableixen mesures de prevenció d'incendis forestals en les àrees d'influència de carreteres.



Codi Segur de Verificació: d3911bce-7885-4596-ac88-612525dae949  
Origen: Ciutadà  
Identificador document original: ES\_L01081000\_2021\_11296181  
Data d'impressió: 06/04/2023 10:31:23  
Pàgina 10 de 223

**SIGNATURES**  
1.- JORDI CANALS CAMPRUBI, 10/02/2021 13:45  
2.- JOSEP FONTACABA SAIS, 10/02/2021 13:46  
3.- JOSEP FONTACABA SAIS, 10/02/2021 13:48  
4.- JORDI CANALS CAMPRUBI, 10/02/2021 13:51  
5.- JORDI CANALS CAMPRUBI, 10/02/2021 13:53  
6.- JOSEP FONTACABA SAIS, 10/02/2021 13:56  
7.- JOSEP FONTACABA SAIS, 10/02/2021 13:59  
8.- JORDI CANALS CAMPRUBI, 10/02/2021 14:06  
9.- JORDI CANALS CAMPRUBI, 10/02/2021 14:23  
10.- JOSEP FONTACABA SAIS, 10/02/2021 14:27



## Memòria

Projecte executiu. Obertura i manteniment de les franges perimetrals de prevenció, de les parcel·les interiors i zones verdes

- Ordre MAB/62/2003, de 13 de febrer, per la qual es despleguen les mesures preventives que estableix el Decret 64/1995, de 7 de març, pel qual s'estableixen mesures de prevenció d'incendis forestals.
- Llei 5/2003, de 22 d'abril, de mesures de prevenció dels incendis forestals en les urbanitzacions sense continuïtat immediata amb la trama urbana.
- Decret 123/2005, de 14 de juny, de mesures de prevenció dels incendis forestals en les urbanitzacions sense continuïtat immediata amb la trama urbana.
- Llei 2/2014, de 27 de gener, de mesures fiscals, administratives, financeres i del sector públic. Article 179. Modificació de la Llei 5/2003.
- Llei 5/2017, del 28 de març, de mesures fiscals, administratives, financeres i del sector públic i de creació i regulació dels impostos sobre grans establiments comercials, sobre estades en establiments turístics, sobre elements radiotòxics, sobre begudes ensucrades envasades i sobre emissions de diòxid de carboni. Article 204. Modificació de la Llei 5/2003.
- Llei 6/1998, de 30 de març, forestal de Catalunya.
- Ordre del 9 d'abril de 1964, de l'Ordenança general de seguretat i higiene al treball.
- Decret legislatiu 3/2003, de 4 de novembre, pel qual s'aprova el text refós de la legislació en matèria d'aigües a Catalunya.
- Reial decret 849/1986, d'11 d'abril, d'aprovació del Reglament del domini públic hidràulic i modificat pel Reial decret 9/2008, d'11 de gener.
- Reglament de la planificació hidrològica aprovat per Decret 380/2006, de 10 d'octubre.
- Pla de Gestió del Districte de Conca Fluvial de Catalunya, aprovat per Decret 188/2010, de 23 de novembre.

### 1.4 Conceptes previs

A efectes d'aquest projecte, s'entén per:

1. Franja exterior de protecció: franja de terreny, amb una amplada mínima de 25 metres, lliure de vegetació seca i amb la massa arbòria aclarida i podada que compleix les característiques que s'estableixen al Decret 123/2005.
2. Perímetre de la urbanització: límit exterior de la urbanització.
3. Parcel·la interior: parcel·la d'urbanització o nucli que no està edificada.
4. Zona verda: terreny catalogat en el planejament urbanístic com a zona verda.
5. Massa d'arbrat adult: terrenys forestals on més d'un 20 % de la fracció de cabuda de coberta és ocupada per arbres de més de 15 cm de diàmetre normal.
6. Zones de matollar, bosc de rebrot i arbrat jove: terrenys forestals on menys d'un 20 % de la fracció de cabuda de coberta és ocupada per arbres de més de 15 cm de diàmetre normal.
7. Espècies vegetals de baixa inflamabilitat:

Codi Segur de Verificació: d3911bce-7885-4596-ac88-612525dae949  
 Origen: Ciutadà  
 Identificador document original: ES\_L01081000\_2021\_11296181  
 Data d'impressió: 06/04/2023 10:31:23  
 Pàgina 11 de 223

**SIGNATURES**  
 1.- JORDI CANALS CAMPRUBI, 10/02/2021 13:45  
 2.- JOSEP FONTACABA SAIS, 10/02/2021 13:46  
 3.- JOSEP FONTACABA SAIS, 10/02/2021 13:48  
 4.- JORDI CANALS CAMPRUBI, 10/02/2021 13:51  
 5.- JORDI CANALS CAMPRUBI, 10/02/2021 13:53  
 6.- JOSEP FONTACABA SAIS, 10/02/2021 13:56  
 7.- JOSEP FONTACABA SAIS, 10/02/2021 13:59  
 8.- JORDI CANALS CAMPRUBI, 10/02/2021 14:06  
 9.- JORDI CANALS CAMPRUBI, 10/02/2021 14:23  
 10.- JOSEP FONTACABA SAIS, 10/02/2021 14:27



## Memòria

Projecte executiu. Obertura i manteniment de les franges perimetrals de prevenció, de les parcel·les interiors i zones verdes

Nom científic	Nom comú
Olea europaea	Olivera, ullastre
Prunus avium	Cirerer
Buxus sempervirens	Boix
Pistacea lentiscus	Mata, llentiscle
Pistacea terebintus	Noguerola
Rhamnus alaternus	Aladern
Hedera helix	Heura
Daphne gnidium	Matapoll
Ruscus aculeatus	Galzeran
Rubia peregrina	Rogeta
Smilax aspera	Artíjol
Viburnum tinus	Marfull
Quercus sp.	Garric, carrasca, roure, alzina, surera, etc.
Juniperus communis	Ginebró
Arbutus unedo	Arboç
Rhamnus lyciodes	Arçot
Ononis tridentata	Ruac
Osyris alba	Ginestó
Halimium sp.	Esteperola
Atriplex halimus	Salat blanc
Tamarix sp.	Tamariu

8. Fracció de cabuda de coberta: percentatge de la superfície del sòl ocupada per la projecció de les capçades de l'estrat arbori.
9. Recobriments: percentatge de la superfície del sòl ocupada per la projecció de la vegetació. Pot fer referència a l'estrat arbori, a l'arbustiu o a l'herbaci.
10. Densitat: nombre d'arbres a partir dels 7,5 centímetres de diàmetre normal per hectàrea.
11. Diàmetre normal: diàmetre del tronc d'un arbre en peu mesurat a l'alçària de 1,30 metres sobre la superfície de terreny.
12. Desbrossada: tallada parcial de la vegetació arbustiva i herbàcia.
13. Poda: supressió parcial de les branques dels arbres.
14. Reducció de la densitat de l'arbrat: tallada parcial de la vegetació arbòria.
15. Arbre especial: s'entén per arbre especial aquells arbres que, per la seva mida excepcional o perquè estan inclinats o situats a prop d'alguna infraestructura, tenen una tala especialment costosa i que requereix treballs en altura i mitjans auxiliars de subjecció i tibet, com un cabrestant o un tràctel. També ho són aquells que estan situats en zones amb baixa densitat arbòria i, consegüentment, estan molt separats entre si; aquesta circumstància augmenta els costos dels treballs d'extracció.

Codi Segur de Verificació: d3911bce-7885-4596-ac88-612525dae949  
 Origen: Ciutadà  
 Identificador document original: ES\_L01081000\_2021\_11296181  
 Data d'impressió: 06/04/2023 10:31:23  
 Pàgina 12 de 223

**SIGNATURES**  
 1.- JORDI CANALS CAMPRUBI, 10/02/2021 13:45  
 2.- JOSEP FONTACABA SAIS, 10/02/2021 13:46  
 3.- JOSEP FONTACABA SAIS, 10/02/2021 13:48  
 4.- JORDI CANALS CAMPRUBI, 10/02/2021 13:51  
 5.- JORDI CANALS CAMPRUBI, 10/02/2021 13:53  
 6.- JOSEP FONTACABA SAIS, 10/02/2021 13:56  
 7.- JOSEP FONTACABA SAIS, 10/02/2021 13:59  
 8.- JORDI CANALS CAMPRUBI, 10/02/2021 14:06  
 9.- JORDI CANALS CAMPRUBI, 10/02/2021 14:23  
 10.- JOSEP FONTACABA SAIS, 10/02/2021 14:27



## Memòria

Projecte executiu. Obertura i manteniment de les franges perimetrals de prevenció, de les parcel·les interiors i zones verdes

### 1.5 Criteris d'execució

La taula següent descriu els criteris tècnics per al tractament de la vegetació que cal aplicar a la zona destinada a franja perimetral de baixa combustibilitat, a les parcel·les interiors i a les zones verdes de les urbanitzacions i nuclis urbans.

Aquests criteris s'han establert seguint el Decret 123/2005, de 14 de juny, de mesures de prevenció dels incendis forestals en les urbanitzacions sense continuïtat immediata amb la trama urbana, el recull d'experiències anteriors d'altres administracions i entitats, i l'experiència de l'equip redactor.

Taula 1.1. Criteris principals per al tractament de la vegetació

<b>Amplada</b>	
Nuclis i urbanitzacions	25 metres des del límit exterior de les parcel·les situades al perímetre de la urbanització o nucli de població
Masies aïllades i instal·lacions	25 metres des de la paret de l'edificació o instal·lació
<b>Masses d'arbrat adult</b>	
Densitat d'arbrat adult recomanable (> 15 cm diàmetre)	Màxim 50 peus/ha*
Cobertura de l'estrat arbori	Fracció de cabuda de coberta (FCC) no superior al 35 %
Distància entre peus	Mínim 6 metres
Distància entre capçades dels arbres	Mínim 5 metres
Poda inferior dels arbres	Fins a 2,2 metres d'altura (1/3 de la seva altura fins a 5 metres)
Distància entre capçades i el límit de parcel·les edificades	Mínim 5 metres. Cal evitar la tangència de capçades
Cobertura de l'estrat arbustiu	Fins a un màxim del 15 % de la superfície
Distància entre les mates	Mínim 3 metres
Arrossegament dels arbres als carregadors	Les distàncies d'arrossegament han de ser inferiors als 500 metres.
Apilament del troncs	Els troncs s'han d'apilar als carregadors en trossos d'1,20 metres de longitud.
Trituració de restes de poda i estassada	Fins que s'obtinguin restes menors de 20 cm i es reparteixin uniformement sobre el terreny.
<b>Zones amb matollar, bosc de rebrot i arbrat jove</b>	
Cobertura	Es desbrossa fins que s'obté el 35 % de cobertura màxima d'estrat arbustiu.
Distància entre les mates	Mínim 3 metres
Distància fins al límit de les parcel·les edificades	Mínim 5 metres
Trituració de restes d'estassada	Fins que s'obtinguin restes menors de 20 cm i es reparteixin uniformement sobre el terreny.
<b>Accés a la franja</b>	
Distància màxima entre dos punts d'accés continguts a la franja	500 metres

(\*)El valor que determina el topall de densitat d'arbrat tant a la franja com a les parcel·les interiors és la fracció de cabuda de coberta (FCC), un valor incorporat en el Decret 123/2005. La densitat expressada en peus/ha és una interpretació a partir del càlcul de mantenir peus arbrats distanciats segons aquest decret.

En pendents superior al 40% i barrancs, i d'acord amb l'article 5.1 de la Llei 5/2003, de 22 d'abril, les actuacions que s'hagin de dur a terme requereixen d'un informe tècnic de caràcter forestal signat per un professional amb titulació universitària forestal per a minimitzar els efectes de les actuacions sobre el terreny. El present document eximeix de la obligació de redactar l'informe tècnic per tractar-se d'un projecte executiu que compleix amb les funcions de l'informe tècnic i alhora és més extens i detallat que un informe tècnic. El present projecte executiu és signat per un professional amb titulació universitària forestal.

Codi Segur de Verificació: d3911bce-7885-4596-ac88-612525dae949  
 Origen: Ciutadà  
 Identificador document original: ES\_L01081000\_2021\_11296181  
 Data d'impressió: 06/04/2023 10:31:23  
 Pàgina 13 de 223

**SIGNATURES**  
 1.- JORDI CANALS CAMPRUBI, 10/02/2021 13:45  
 2.- JOSEP FONTACABA SAIS, 10/02/2021 13:46  
 3.- JOSEP FONTACABA SAIS, 10/02/2021 13:48  
 4.- JORDI CANALS CAMPRUBI, 10/02/2021 13:51  
 5.- JORDI CANALS CAMPRUBI, 10/02/2021 13:53  
 6.- JOSEP FONTACABA SAIS, 10/02/2021 13:56  
 7.- JOSEP FONTACABA SAIS, 10/02/2021 13:59  
 8.- JORDI CANALS CAMPRUBI, 10/02/2021 14:06  
 9.- JORDI CANALS CAMPRUBI, 10/02/2021 14:23  
 10.- JOSEP FONTACABA SAIS, 10/02/2021 14:27



## Memòria

Projecte executiu. Obertura i manteniment de les franges perimetrals de prevenció, de les parcel·les interiors i zones verdes

Les actuacions en pendents elevats poden ser diferents a les especificades a la taula de dalt, i el replantejament i l'inici d'obra ha de ser especialment sensible en aquests àmbits, per sertractar-se punts difícils a considerar per l'adjudicatari durant l'execució de l'obra. Poden ser punts d'especial perill per als treballadors o per tercers.

### 1.6 Constitució d'una servitud forçosa i autorització per al dret d'accés

Tal com es recull a l'article 6 de la Llei 5/2003, en els terrenys inclosos en la franja de protecció que no pertanyen a la urbanització s'estableix una servitud per accedir-hi i fer-hi els treballs sobre la vegetació necessaris. No obstant això, cal sol·licitar autorització als propietaris per entrar i actuar en una parcel·la privada.

L'accés als terrenys inclosos en la franja de protecció ha de ser durant el temps estrictament necessari per dur a terme els treballs de neteja i s'ha de fer pel punt menys perjudicial o incòmode per a les finques gravades i, si és compatible, pel punt més convenient per a les finques beneficiàries.

La determinació del valor d'aquesta servitud legal es calcula a l'annex I d'aquest document.

### 1.7 Metodologia de treball

#### 1.7.1 Determinació del traçat de la franja perimetral exterior

Tal com es recull a l'article 6 de la Llei 5/2003, en els terrenys inclosos en la franja de protecció que no pertanyen a la urbanització s'estableix una servitud per accedir-hi i fer-hi els treballs sobre la vegetació necessaris. No obstant això, cal sol·licitar autorització als propietaris per entrar i actuar en una parcel·la privada.

El traçat de la franja perimetral de baixa combustibilitat es determina atenent:

- El plànol de delimitació aprovat definitivament pel Ple de l'Ajuntament
- La delimitació de la urbanització segons el planejament urbanístic vigent
- La delimitació de les parcel·les cadastrals.
- Els criteris tècnics descrits a continuació d'acord amb l'experiència de l'equip redactor i el Decret 123/2005, de 14 de juny, de mesures de prevenció dels incendis forestals en les urbanitzacions sense continuïtat immediata amb la trama urbana.

Taula 1.2. Criteris bàsics per determinar la franja perimetral

Ús del sòl	Sector
Zones verdes situades en contacte amb el límit dels nuclis urbans i urbanitzacions	El traçat definitiu de la franja ha de passar per dins les zones verdes situades en el límit de les zones edificades i de manera que la major part d'aquestes zones verdes formi part de la franja perimetral de baixa combustibilitat.
Vies urbanes perimetrals	El traçat definitiu de la franja pot comptabilitzar l'amplada de les vies urbanes perimetrals com a part de l'amplada total de la franja perimetral de baixa combustibilitat.



Codi Segur de Verificació: d3911bce-7885-4596-ac88-612525dae949  
 Origen: Ciutadà  
 Identificador document original: ES\_L01081000\_2021\_11296181  
 Data d'impressió: 06/04/2023 10:31:23  
 Pàgina 14 de 223

**SIGNATURES**  
 1.- JORDI CANALS CAMPRUBI, 10/02/2021 13:45  
 2.- JOSEP FONTACABA SAIS, 10/02/2021 13:46  
 3.- JOSEP FONTACABA SAIS, 10/02/2021 13:48  
 4.- JORDI CANALS CAMPRUBI, 10/02/2021 13:51  
 5.- JORDI CANALS CAMPRUBI, 10/02/2021 13:53  
 6.- JOSEP FONTACABA SAIS, 10/02/2021 13:56  
 7.- JOSEP FONTACABA SAIS, 10/02/2021 13:59  
 8.- JORDI CANALS CAMPRUBI, 10/02/2021 14:06  
 9.- JORDI CANALS CAMPRUBI, 10/02/2021 14:23  
 10.- JOSEP FONTACABA SAIS, 10/02/2021 14:27



## Memòria

Projecte executiu. Obertura i manteniment de les franges perimetrals de prevenció, de les parcel·les interiors i zones verdes

Parcel·les edificades situades dins de la zona de la franja perimetral

El traçat definitiu de la franja no afecta els habitatges situats en el sòl rústic. Cal deixar una distància de 25 m d'amplada a partir de la façana de l'edificació. Es requereix al propietari d'aquesta edificació que tracti l'entorn a través del procediment administratiu corresponent.

Es pot considerar aquest projecte com una modificació del plànol de delimitació per les zones urbanes incloses en el document donat que presenten una major precisió en el seu disseny. De totes maneres, caldrà especificar-ho en el moment de l'aprovació d'aquest projecte per part de l'ajuntament.

### 1.7.2 Determinació de les parcel·les interiors i zones verdes

Les parcel·les interiors no edificades i les zones verdes interiors s'han de delimitar amb el suport del cadastre, el planejament urbanístic vigent i les ortofotografies actuals.

### 1.7.3 Inventari de la franja perimetral i de les parcel·les i zones verdes interiors.

S'elabora un inventari del conjunt de la franja perimetral de baixa combustibilitat de 25 metres d'amplada des del límit exterior de les parcel·les urbanes (edificades o no) i les zones verdes interiors, per tal de:

- Determinar les característiques de superfície i de vegetació.
- Conèixer les condicions d'accés tant per a la maquinària forestal com per als equips d'extinció.
- Dividir la franja en trams segons les característiques homogènies de superfície, vegetació i d'accés, amb l'objectiu de determinar en cadascun d'aquests trams el tipus d'actuacions de tractament de vegetació i el cost d'execució dels treballs.
- Dividir els trams de la franja perimetral de baixa combustibilitat en subtrams, comprovant-ne el codi de cadastre, per tal de poder determinar el propietari de la finca o de la parcel·la afectat per la franja.

Es recullen dades quant al pendent del terreny que es classifiquen segons:

Pendent de treball		
<20	20-40	>40

Per tal definir l'estat actual del terreny afectat per la franja de prevenció, s'han definit les tipologies forestals següents:

#### SOTABOSC

Tipus de matollar	Codi
Compleix els criteris de la normativa	NET
Herbaci	HE
Llenyós baix	LB
Llenyós alt	LA

Codi Segur de Verificació: d3911bce-7885-4596-ac88-612525dae949  
 Origen: Ciutadà  
 Identificador document original: ES\_L01081000\_2021\_11296181  
 Data d'impressió: 06/04/2023 10:31:23  
 Pàgina 15 de 223

**SIGNATURES**  
 1.- JORDI CANALS CAMPRUBI, 10/02/2021 13:45  
 2.- JOSEP FONTACABA SAIS, 10/02/2021 13:46  
 3.- JOSEP FONTACABA SAIS, 10/02/2021 13:48  
 4.- JORDI CANALS CAMPRUBI, 10/02/2021 13:51  
 5.- JORDI CANALS CAMPRUBI, 10/02/2021 13:53  
 6.- JOSEP FONTACABA SAIS, 10/02/2021 13:56  
 7.- JOSEP FONTACABA SAIS, 10/02/2021 13:59  
 8.- JORDI CANALS CAMPRUBI, 10/02/2021 14:06  
 9.- JORDI CANALS CAMPRUBI, 10/02/2021 14:23  
 10.- JOSEP FONTACABA SAIS, 10/02/2021 14:27



## Memòria

Projecte executiu. Obertura i manteniment de les franges perimetrals de prevenció, de les parcel·les interiors i zones verdes

### ESTRAT ARBORI

Tipus d'arbrat	Diàmetre mitjà (cm)	Densitat (peus/ha)	Codi
Terreny desarbrat	-	-	TD000
Espècies de ribera	<25	<250	RP250
		250-500	RP500
		500-750	RP750
	>25	>750	RP800
		<250	RG250
		250-500	RG500
Coníferes	<25	500-750	RG750
		>750	RG800
		<250	CP250
	>25	250-500	CP500
		500-750	CP750
		>750	CP800
Fronloses	<25	<250	CG250
		250-500	CG500
		500-750	CG750
	>25	>750	CG800
		<250	FP250
		250-500	FP500
>25	500-750	FP750	
	>750	FP800	
	<250	FG250	
	250-500	FG500	
		500-750	FG750
		>750	FG800

#### 1.7.4 Tractaments de la vegetació

L'inventari de cada tram de franja, parcel·la interior o zona verda, classifica la vegetació segons les tipologies forestals del quadre anterior. A cada àmbit d'inventari, tant pel que fa a l'arbrat com per al sotabosc, aquest projecte hi aplica un procediment per al tractament de la vegetació amb l'objectiu d'assolir les condicions descrites al Decret 123/2005 i recollides l'apartat 1.5 d'aquest document (*Criteris d'execució*).

Així doncs, aquest projecte defineix actuacions en cada àmbit que integren un seguit d'operacions de treball. Aquestes actuacions s'agrupen en 7 tractaments diferents per a la franja perimetral i les zones verdes i en 4 per a les parcel·les interiors, i aquesta mateixa classificació s'utilitza per simbolitzar els plànols temàtics.

En franja perimetral i les zones verdes, la poda o l'eliminació d'arbres amb tractament especial (lligament o altura) són operacions que poden afegir-se per a qualsevol dels 7 tractaments.

Pel que fa a les parcel·les interiors no edificades, els tractaments s'agrupen amb l'objectiu de facilitar l'aplicació d'una taxa, i en resulten 4 tractaments diferents.

Codi Segur de Verificació: d3911bce-7885-4596-ac88-612525dae949  
 Origen: Ciutadà  
 Identificador document original: ES\_L01081000\_2021\_11296181  
 Data d'impressió: 06/04/2023 10:31:23  
 Pàgina 16 de 223

**SIGNATURES**  
 1.- JORDI CANALS CAMPRUBI, 10/02/2021 13:45  
 2.- JOSEP FONTACABA SAIS, 10/02/2021 13:46  
 3.- JOSEP FONTACABA SAIS, 10/02/2021 13:48  
 4.- JORDI CANALS CAMPRUBI, 10/02/2021 13:51  
 5.- JORDI CANALS CAMPRUBI, 10/02/2021 13:53  
 6.- JOSEP FONTACABA SAIS, 10/02/2021 13:56  
 7.- JOSEP FONTACABA SAIS, 10/02/2021 13:59  
 8.- JORDI CANALS CAMPRUBI, 10/02/2021 14:06  
 9.- JORDI CANALS CAMPRUBI, 10/02/2021 14:23  
 10.- JOSEP FONTACABA SAIS, 10/02/2021 14:27



## Memòria

Projecte executiu. Obertura i manteniment de les franges perimetrals de prevenció, de les parcel·les interiors i zones verdes

### 1.7.4.1 Tractaments en la franja perimetral i zones verdes interiors

Taula 1.3. Descripció dels tractaments de la franja perimetral i zones verdes

Tractament	Actuació	Operacions
<b>T-1</b>	Estassada manual	ESN01-Desbrossada manual amb desbrossadora / ESN02 - Desbrossada manual amb desbrossadora i motoserra
<p><b>Estassada manual del sotabosc</b> amb una desbrossadora o bé amb una desbrossadora i una motoserra simultàniament. Es fa aquest tractament en els casos que l'accés mecanitzat no és possible per pendents o bé perquè el terreny presenta impediments que hi dificulten l'accés o el treball de la maquinària. En sotabosc herbaci o llenyós baix es desbrossa i es tritura amb la desbrossadora. En casos de sotabosc llenyós alt, es requereix el suport de la motoserra abans de la desbrossadora.</p>		

Tractament	Actuació	Operacions
<b>T-2</b>	Estassada mecanitzada	ESM01- Desbrossada amb tractor ESN01-Desbrossada manual amb desbrossadora
<p><b>Estassada mecanitzada del sotabosc amb un tractor o tanqueta.</b> En aquells espais que no presenten obstacles d'accés ni de treball. En cas de poda, aquesta operació es fa abans de passar-hi el tractor o la tanqueta que en triturarà les restes. Finalment es fa una repassada manual amb la desbrossadora.</p>		

Tractament	Actuació	Operacions
<b>T-3</b>	Aclarida sense extracció	DTR01 - Desbrancament i trossejament TAL01 - Tala d'arbres TRN01 - Trituració de restes manual <i>in situ</i>
<p><b>Aclarida sense extracció de l'arbrat sense sotabosc.</b> En espais on l'accés mecanitzat no és possible per pendent elevat, obstacles d'accés o risc d'erosió. Amb la motoserra es tallen els arbres seleccionats i es poden els restants si és el cas. <i>In situ</i> es desbranquen els arbres, es trossegen i es trituren manualment les restes acumulades. Quan la fusta queda trossejada però no s'extreu, cal ordenar l'espai, tallant i apilant correctament la fusta resultant.</p>		

Tractament	Actuació	Operacions
<b>T-4</b>	Aclarida	DTR01 - Desbrancament i trossejament ARR01 - Arrossegament d'arbres TAL01 - Tala d'arbres TRN01 - Trituració de restes amb tractor o tanqueta
<p><b>Aclarida de l'arbrat sense sotabosc.</b> Es fa aquest tractament en zones arbrades sense sotabosc i que no presenten impediments per a la mecanització. Amb una motoserra, es procedeix a talar els arbres seleccionats i a podar els arbres restants, si escau. Seguidament s'arrosseguen els arbres sencers cap al carregador o bé es desbranquen primer i s'arrosseguen desbrancats. Es trituren les restes vegetals amb el mateix tractor o tanqueta al carregador o bé <i>in situ</i>, segons on s'han desbrancat.</p>		

Codi Segur de Verificació: d3911bce-7885-4596-ac88-612525dae949  
 Origen: Ciutadà  
 Identificador document original: ES\_L01081000\_2021\_11296181  
 Data d'impressió: 06/04/2023 10:31:23  
 Pàgina 17 de 223

**SIGNATURES**  
 1.- JORDI CANALS CAMPRUBI, 10/02/2021 13:45  
 2.- JOSEP FONTACABA SAIS, 10/02/2021 13:46  
 3.- JOSEP FONTACABA SAIS, 10/02/2021 13:48  
 4.- JORDI CANALS CAMPRUBI, 10/02/2021 13:51  
 5.- JORDI CANALS CAMPRUBI, 10/02/2021 13:53  
 6.- JOSEP FONTACABA SAIS, 10/02/2021 13:56  
 7.- JOSEP FONTACABA SAIS, 10/02/2021 13:59  
 8.- JORDI CANALS CAMPRUBI, 10/02/2021 14:06  
 9.- JORDI CANALS CAMPRUBI, 10/02/2021 14:23  
 10.- JOSEP FONTACABA SAIS, 10/02/2021 14:27



## Memòria

Projecte executiu. Obertura i manteniment de les franges perimetrals de prevenció, de les parcel·les interiors i zones verdes

Tractament	Actuació	Operacions
<b>T-5</b>	Aclarida sense extracció amb estassada manual	ESN01-Desbrossada manual amb desbrossadora / ESN02-Desbrossada manual amb desbrossadora i motoserra
		DTR01 - Desbrancament i trossejament
		TAL01 - Tala d'arbres
		TRN01 - Trituració de restes manual <i>in situ</i>
<p><b>Aclarida sense extracció de l'arbrat amb sotabosc.</b> Es fa una estassada manual del sotabosc amb una desbrossadora o bé amb una desbrossadora i una motoserra simultàniament. Es fa aquest tractament en els casos que l'accés mecanitzat no és possible per pendents o bé perquè el terreny presenta impediments que hi dificulten l'accés o el treball de la maquinària. En sotabosc herbaci o llenyós baix es desbrossa i es tritura amb la desbrossadora. En casos de sotabosc llenyós alt, es requereix el suport de la motoserra abans de la desbrossadora. Seguidament amb la motoserra es tallen els arbres seleccionats i es poden els restants, si és el cas. <i>In situ</i> es desbranquen els arbres, es trossegen i es trituren manualment les restes acumulades. Quan la fusta queda trossejada però no s'extreu, cal ordenar l'espai, tallant i apilant correctament la fusta resultant.</p>		

Tractament	Actuació	Operacions
<b>T-6</b>	Aclarida i estassada mecanitzada	ESM01-Desbrossada amb tractor
		ESN01- Desbrossada manual amb desbrossadora
		TAL01-Tala d'arbres
		DTR01 - Desbrancament i trossejament
		ARR01-Arrossegament d'arbres
TRN01-Trituració de restes amb tractor o tanqueta		
<p><b>Aclarida de l'arbrat amb sotabosc.</b> En aquells espais que no presenten obstacles d'accés ni de treball. S'inicia desbrossant el sotabosc amb tractor o tanqueta. En casos de sotabosc llenyós alt, es requereix el suport de la motoserra abans de la desbrossadora. Seguidament, amb una motoserra es procedeix a talar els arbres seleccionats i a podar els arbres restants, si escau. S'arrossequen els arbres sencers cap al carregador o bé es desbranquen primer i s'arrossequen desbrancats. Es trituren les restes vegetals amb el mateix tractor o tanqueta al carregador o bé <i>in situ</i>, segons on s'han desbrancat. Finalment es fa una repassada manual amb la desbrossadora. En sotabosc herbaci o llenyós baix es desbrossa i es tritura amb la desbrossadora.</p>		

Tractament	Actuació	Operacions
<b>T-7</b>	Aclarida amb estassada manual	ESN01-Desbrossada manual amb desbrossadora / ESN02-Desbrossada manual amb desbrossadora i motoserra
		TAL01-Tala d'arbres
		DTR01 - Desbrancament i trossejament
		ARR01-Arrossegament d'arbres
TRN01 - Trituració de restes manual <i>in situ</i>		
<p><b>Aclarida de l'arbrat amb sotabosc.</b> En aquells espais amb dificultats d'accés per a la maquinària però que permeten l'extracció de l'arbrat estirant-lo des d'un accés proper. S'inicia desbrossant el sotabosc amb desbrossadora. En casos de sotabosc llenyós alt, es requereix el suport de la motoserra abans de la desbrossadora. Seguidament, amb una motoserra es procedeix a talar els arbres seleccionats i a podar els arbres restants, si escau. S'arrossequen els arbres sencers cap al carregador i es trituren les restes vegetals amb tractor o tanqueta al carregador. Finalment es fa una repassada manual amb la desbrossadora.</p>		

### 1.7.4.2 Tractaments a les parcel·les interiors

Taula 1.4: Descripció dels tractaments a les parcel·les interiors

Tractament	Actuació	Operacions
<b>P-1</b>	Estassada manual	ESN01-Desbrossada manual amb desbrossadora / ESN02-Desbrossada manual amb desbrossadora i motoserra



Codi Segur de Verificació: d3911bce-7885-4596-ac88-612525dae949  
 Origen: Ciutadà  
 Identificador document original: ES\_L01081000\_2021\_11296181  
 Data d'impressió: 06/04/2023 10:31:23  
 Pàgina 18 de 223

**SIGNATURES**  
 1.- JORDI CANALS CAMPRUBI, 10/02/2021 13:45  
 2.- JOSEP FONTACABA SAIS, 10/02/2021 13:46  
 3.- JOSEP FONTACABA SAIS, 10/02/2021 13:48  
 4.- JORDI CANALS CAMPRUBI, 10/02/2021 13:51  
 5.- JORDI CANALS CAMPRUBI, 10/02/2021 13:53  
 6.- JOSEP FONTACABA SAIS, 10/02/2021 13:56  
 7.- JOSEP FONTACABA SAIS, 10/02/2021 13:59  
 8.- JORDI CANALS CAMPRUBI, 10/02/2021 14:06  
 9.- JORDI CANALS CAMPRUBI, 10/02/2021 14:23  
 10.- JOSEP FONTACABA SAIS, 10/02/2021 14:27



## Memòria

Projecte executiu. Obertura i manteniment de les franges perimetrals de prevenció, de les parcel·les interiors i zones verdes

**Estassada manual del sotabosc** amb una desbrossadora o bé amb una desbrossadora i una motoserra simultàniament. Es fa aquest tractament en els casos que l'accés mecanitzat no és possible per pendents o bé perquè el terreny presenta impediments que hi dificulten l'accés o el treball de la maquinària. En sotabosc herbaci o llenyós baix es desbrossa i es tritura amb la desbrossadora. En casos de sotabosc llenyós alt, es requereix el suport de la motoserra abans de la desbrossadora.

Tractament	Actuació	Operacions
<b>P-2</b>	Estassada mecanitzada	ESM01- Desbrossada amb tractor
		ESN01-Desbrossada manual amb desbrossadora

**Estassada mecanitzada del sotabosc amb un tractor o tanqueta.** En aquells espais que no presenten obstacles d'accés ni de treball. En cas de poda, aquesta operació es fa abans de passar-hi el tractor o la tanqueta que en triturarà les restes. Finalment es fa una repassada manual amb la desbrossadora.

Tractament	Actuació	Operacions
<b>P-3</b>	Aclarida amb estassada manual	ESN01-Desbrossada manual amb desbrossadora / ESN02-Desbrossada manual amb desbrossadora i motoserra
		DTR01 - Desbrancament i trossejament
		TAL01 - Tala d'arbres
		TRN01 - Trituració de restes manual <i>in situ</i>

**Aclarida de l'arbrat amb sotabosc.** Es fa una estassada manual del sotabosc amb una desbrossadora o bé amb una desbrossadora i una motoserra simultàniament. Es fa aquest tractament en els casos que l'accés mecanitzat no és possible per pendents o bé perquè el terreny presenta impediments que hi dificulten l'accés o el treball de la maquinària. En sotabosc herbaci o llenyós baix es desbrossa i es tritura amb la desbrossadora. En casos de sotabosc llenyós alt, es requereix el suport de la motoserra abans de la desbrossadora. Seguidament, amb la motoserra es tallen els arbres seleccionats i es poden els restants, si és el cas. *In situ* es desbranquen els arbres, es trossegen i es trituren manualment les restes acumulades. Quan la fusta queda trossejada però no s'extreu, cal ordenar l'espai tallant i apilant correctament la fusta resultant.

Tractament	Actuació	Operacions
<b>P-4</b>	Aclarida i estassada mecanitzada	ESM01-Desbrossada amb tractor
		ESN01 - Desbrossada manual amb desbrossadora
		TAL01-Tala d'arbres
		DTR01 – Desbrancament i trossejament
		ARR01-Arrossegament d'arbres
TRN01-Trituració de restes amb tractor o tanqueta		

**Aclarida de l'arbrat amb sotabosc.** En aquells espais que no presenten obstacles d'accés ni de treball. S'inicia desbrossant el sotabosc amb tractor o tanqueta. En casos de sotabosc llenyós alt, es requereix el suport de la motoserra abans de la desbrossadora. Seguidament, amb una motoserra es procedeix a talar els arbres seleccionats i a podar els arbres restants, si escau. S'arrosseguen els arbres sencers cap al carregador o bé es desbranquen primer i s'arrosseguen desbrancats. Es trituren les restes vegetals amb el mateix tractor o tanqueta al carregador o bé *in situ*, segons on s'han desbrancat. Finalment es fa una repassada manual amb la desbrossadora. En sotabosc herbaci o llenyós baix es desbrossa i es tritura amb la desbrossadora.

Codi Segur de Verificació: d3911bce-7885-4596-ac88-612525dae949  
 Origen: Ciutadà  
 Identificador document original: ES\_L01081000\_2021\_11296181  
 Data d'impressió: 06/04/2023 10:31:23  
 Pàgina 19 de 223

**SIGNATURES**  
 1.- JORDI CANALS CAMPRUBI, 10/02/2021 13:45  
 2.- JOSEP FONTACABA SAIS, 10/02/2021 13:46  
 3.- JOSEP FONTACABA SAIS, 10/02/2021 13:48  
 4.- JORDI CANALS CAMPRUBI, 10/02/2021 13:51  
 5.- JORDI CANALS CAMPRUBI, 10/02/2021 13:53  
 6.- JOSEP FONTACABA SAIS, 10/02/2021 13:56  
 7.- JOSEP FONTACABA SAIS, 10/02/2021 13:59  
 8.- JORDI CANALS CAMPRUBI, 10/02/2021 14:06  
 9.- JORDI CANALS CAMPRUBI, 10/02/2021 14:23  
 10.- JOSEP FONTACABA SAIS, 10/02/2021 14:27



## Memòria

Projecte executiu. Obertura i manteniment de les franges perimetrals de prevenció, de les parcel·les interiors i zones verdes

### 1.8 Estat actual

A continuació s'exposa la relació de les urbanitzacions i nuclis de població afectats pel projecte.

Taula 1.5. Relació de polígons obligats inclosos en el projecte

Id.plànol delimitació	Nom polígon obligat	Element per protegir	Sup. (ha)
1463_002	Fogueres de Montsoriu	Urbanització	4,4749
1463_001	Nucli urbà de Riells i Viabrea	Nucli	59,9508
<b>Superfície total franja perimetral</b>			<b>64,4257</b>

La superfície de la franja que es mostra en aquesta taula correspon a la superfície total de la franja de terreny de 25 m d'amplada que envolta els elements que cal protegir, amb independència de si en aquest moment cal fer-hi algun tipus d'actuació o no.

#### 1.8.1 Inventari de la franja perimetral

##### 1.8.1.1 Caracterització de la franja per trams amb actuació

Els trams corresponen a parts de la franja on cal actuar tenen unes característiques homogènies pel que fa al tipus d'actuació i accessibilitat.

A la taula següent es relacionen el trams de franja subjectes a l'aplicació de mesures de prevenció d'incendis forestals. La superfície total de franja que cal tractar al municipi és de 53.3320 ha.

##### Fogueres de Montsoriu (1463\_002)

Taula 1.6.1: Resultat de l'inventari de la franja perimetral per trams amb actuació.

Codi tram	Pendent (%)	Codi tipus	Densitat	Arbrat						Sotabosc			Superfície (ha)
				Diàmetre mitjà	Espècie principal	Peus especials (nre.)	Poda	Extracció	Codi tipus	Descripció	Mecanitzat	Espècies exòtiques	
2	>40	F	500	G	Surera	0	Sí	Sí	LA	Llenyós alt	No	No	1,8557
3	>40	F	500	G	Surera	0	Sí	Sí	HE	Herbaci	No	No	1,2349
4	20-40	F	500	G	Surera	0	Sí	Sí	HE	Herbaci	No	No	0,2698
5	>40	F	500	G	Surera	0	Sí	Sí	HE	Herbaci	No	No	0,5087
<b>Superfície total</b>												<b>3,9083</b>	

Codi Segur de Verificació: d3911bce-7885-4596-ac88-612525dae949  
 Origen: Ciutadà  
 Identificador document original: ES\_L01081000\_2021\_11296181  
 Data d'impressió: 06/04/2023 10:31:23  
 Pàgina 20 de 223

**SIGNATURES**  
 1.- JORDI CANALS CAMPRUBI, 10/02/2021 13:45  
 2.- JOSEP FONTACABA SAIS, 10/02/2021 13:46  
 3.- JOSEP FONTACABA SAIS, 10/02/2021 13:48  
 4.- JORDI CANALS CAMPRUBI, 10/02/2021 13:51  
 5.- JORDI CANALS CAMPRUBI, 10/02/2021 13:53  
 6.- JOSEP FONTACABA SAIS, 10/02/2021 13:56  
 7.- JOSEP FONTACABA SAIS, 10/02/2021 13:59  
 8.- JORDI CANALS CAMPRUBI, 10/02/2021 14:06  
 9.- JORDI CANALS CAMPRUBI, 10/02/2021 14:23  
 10.- JOSEP FONTACABA SAIS, 10/02/2021 14:27



## Memòria

Projecte executiu. Obertura i manteniment de les franges perimetrals de prevenció, de les parcel·les interiors i zones verdes

### Nucli urbà de Riells i Viabrea (1463\_001)

Taula 1.6.2: Resultat de l'inventari de la franja perimetral per trams amb actuació.

Codi tram	Pendent (%)	Arbrat							Sotabosc			Especies exòtiques	Superfície (ha)
		Codi tipus	Densitat	Diàmetre mitjà	Espècie principal	Peus especials (nre.)	Poda	Extracció	Codi tipus	Descripció	Mecanitzat		
6	>40	R	500	G	Acàcia	0	No	Sí	LB	Llenyós baix	No	Sí	0,2792
7	20-40	R	500	P	Acàcia	0	No	Sí	LA	Llenyós alt	No	Sí	0,1558
10	>40	F	500	G	Roure martinenc	0	Sí	Sí	LA	Llenyós alt	No	No	0,6166
11	20-40	F	500	P	Roure martinenc	0	Sí	Sí	LA	Llenyós alt	No	No	0,1239
12	20-40	F	500	G	Roure martinenc	0	Sí	Sí	NET	Matollar net	No	No	1,1436
13	20-40	F	500	P	Roure martinenc	0	Sí	Sí	NET	Matollar net	No	Sí	0,2212
14	20-40	R	500	P	Pollancre	0	No	Sí	LA	Llenyós alt	No	No	0,1391
15	20-40	R	500	P	Pollancre	0	Sí	Sí	LA	Llenyós alt	Sí	No	0,2693
16	>40	F	500	G	Surera	0	Sí	Sí	LA	Llenyós alt	No	No	0,6032
17	>40	F	500	G	Roure martinenc	0	Sí	Sí	LA	Llenyós alt	No	No	0,8356
18	>40	F	500	G	Roure martinenc	0	Sí	Sí	LA	Llenyós alt	No	No	0,1859
19	>40	F	500	P	Alzina	0	Sí	Sí	LA	Llenyós alt	No	Sí	1,5473
20	20-40	F	500	G	Alzina	0	Sí	Sí	LB	Llenyós baix	No	Sí	0,8044
21	20-40	F	500	G	Roure martinenc	0	Sí	Sí	LB	Llenyós baix	No	Sí	0,3476
22	20-40	F	500	G	Roure martinenc	0	Sí	Sí	LB	Llenyós baix	No	Sí	2,8310
23	20-40	F	250	P	Roure martinenc	12	Sí	Sí	LB	Llenyós baix	No	Sí	0,7672
24	>40	F	500	G	Roure martinenc	0	Sí	Sí	LA	Llenyós alt	No	Sí	1,2550
25	>40	F	500	G	Alzina	0	Sí	Sí	LA	Llenyós alt	No	No	0,9563
26	>40	F	500	G	Roure martinenc	0	Sí	Sí	LA	Llenyós alt	No	No	0,4333
27	20-40	F	250	G	Roure martinenc	0	Sí	Sí	HE	Herbaci	No	Sí	0,0802
28	>40	F	500	G	Roure martinenc	0	Sí	Sí	LA	Llenyós alt	No	Sí	1,5621
29	>40	F	500	G	Roure martinenc	0	Sí	Sí	LA	Llenyós alt	No	Sí	0,1622
30	>40	R	500	G	Alzina	0	Sí	Sí	LA	Llenyós alt	No	No	1,8042
31	>40	R	500	G	Alzina	0	Sí	Sí	LA	Llenyós alt	No	No	1,4875
32	20-40	F	500	G	Roure martinenc	0	Sí	Sí	LA	Llenyós alt	No	No	0,1292
33	>40	F	500	P	Alzina	0	Sí	Sí	LA	Llenyós alt	No	No	0,9147
34	>40	F	500	G	Roure martinenc	0	Sí	Sí	LA	Llenyós alt	No	Sí	0,7935
35	>40	F	500	P	Alzina	3	Sí	Sí	LB	Llenyós baix	No	No	0,0951
36	>40	F	500	G	Alzina	6	Sí	Sí	LA	Llenyós alt	No	No	0,2481
37	>40	F	500	G	Alzina	3	Sí	Sí	LA	Llenyós alt	No	No	0,2713
38	20-40	F	250	P	Pollancre	1	Sí	Sí	HE	Herbaci	No	Sí	0,0869
39	>40	F	500	G	Roure martinenc	0	Sí	Sí	LA	Llenyós alt	No	Sí	0,4727
40	>40	F	500	G	Roure martinenc	0	Sí	Sí	LA	Llenyós alt	No	Sí	0,7045
41	>40	C	250	P	Pi pinyer	0	No	Sí	LB	Llenyós baix	No	Sí	0,0702
42	>40	F	500	G	Roure martinenc	0	Sí	Sí	LA	Llenyós alt	No	No	0,9702
43	>40	F	500	G	Roure martinenc	0	Sí	Sí	LA	Llenyós alt	No	No	0,5301



Codi Segur de Verificació: d3911bce-7885-4596-ac88-612525dae949  
 Origen: Ciutadà  
 Identificador document original: ES\_L01081000\_2021\_11296181  
 Data d'impressió: 06/04/2023 10:31:23  
 Pàgina 21 de 223

**SIGNATURES**  
 1.- JORDI CANALS CAMPRUBI, 10/02/2021 13:45  
 2.- JOSEP FONTACABA SAIS, 10/02/2021 13:46  
 3.- JOSEP FONTACABA SAIS, 10/02/2021 13:48  
 4.- JORDI CANALS CAMPRUBI, 10/02/2021 13:51  
 5.- JORDI CANALS CAMPRUBI, 10/02/2021 13:53  
 6.- JOSEP FONTACABA SAIS, 10/02/2021 13:56  
 7.- JOSEP FONTACABA SAIS, 10/02/2021 13:59  
 8.- JORDI CANALS CAMPRUBI, 10/02/2021 14:06  
 9.- JORDI CANALS CAMPRUBI, 10/02/2021 14:23  
 10.- JOSEP FONTACABA SAIS, 10/02/2021 14:27



## Memòria

Projecte executiu. Obertura i manteniment de les franges perimetrals de prevenció, de les parcel·les interiors i zones verdes

Codi tram	Pendent (%)	Arbrat							Sotabosc			Especies exòtiques	Superfície (ha)
		Codi tipus	Densitat	Diàmetre mitjà	Espècie principal	Peus especials (nre.)	Poda	Extracció	Codi tipus	Descripció	Mecanitzat		
44	>40	F	500	G	Roure martinenc	0	Sí	Sí	LA	Llenyós alt	No	No	0,1589
45	20-40	F	500	G	Roure martinenc	0	Sí	Sí	LA	Llenyós alt	No	No	0,0918
46	20-40	F	500	G	Roure martinenc	0	Sí	Sí	LA	Llenyós alt	No	No	1,3017
47	>40	F	250	P	Roure martinenc	2	Sí	Sí	HE	Herbaci	No	No	0,3182
48	20-40	F	250	P	Roure martinenc	4	Sí	Sí	HE	Herbaci	No	Sí	0,0983
49	<20	F	250	P	Roure martinenc	4	Sí	Sí	HE	Herbaci	No	Sí	0,2337
51	20-40	F	250	P	Roure martinenc	6	Sí	Sí	HE	Herbaci	No	Sí	0,0720
52	20-40	F	250	P	Roure martinenc	6	Sí	Sí	HE	Herbaci	No	Sí	0,2162
53	<20	F	250	P	Roure martinenc	3	Sí	Sí	HE	Herbaci	No	No	0,2266
54	<20	F	250	P	Roure martinenc	3	Sí	Sí	HE	Herbaci	No	No	0,1051
55	>40	F	500	G	Roure martinenc	0	Sí	Sí	LA	Llenyós alt	No	No	0,5068
56	>40	F	250	P	Roure martinenc	10	Sí	Sí	HE	Herbaci	No	Sí	0,2490
57	>40	F	250	P	Alzina	4	Sí	No	LB	Llenyós baix	No	Sí	0,2146
58	>40	F	500	P	Alzina	5	Sí	Sí	LB	Llenyós baix	Sí	Sí	0,6610
59	20-40	F	250	P	Alzina	4	Sí	Sí	LB	Llenyós baix	No	No	0,1598
60	20-40	F	250	P	Alzina	1	Sí	Sí	HE	Herbaci	No	No	0,1200
61	20-40	F	500	G	Alzina	0	Sí	Sí	HE	Herbaci	No	Sí	0,6977
62	>40	F	500	P	Alzina	0	Sí	Sí	LA	Llenyós alt	No	No	0,3515
63	20-40	F	500	G	Surera	0	Sí	Sí	LB	Llenyós baix	No	No	0,9759
64	20-40	F	250	G	Surera	0	Sí	Sí	LB	Llenyós baix	No	No	1,1068
65	20-40	F	500	P	Pollancre	0	Sí	Sí	HE	Herbaci	No	No	0,2790
67	20-40	F	500	G	Plàtan	1	Sí	Sí	HE	Herbaci	No	No	0,0624
68	20-40	F	500	G	Roure martinenc	0	Sí	Sí	LB	Llenyós baix	No	Sí	0,5815
69	20-40	F	500	G	Roure martinenc	0	Sí	Sí	LB	Llenyós baix	No	Sí	0,5110
70	>40	F	500	P	Roure martinenc	0	Sí	No	LA	Llenyós alt	No	No	0,3134
71	20-40	TD			-	0	No	-	LB	Llenyós baix	No	No	0,1514
72	20-40	F	500	G	Roure martinenc	0	Sí	Sí	LB	Llenyós baix	No	Sí	0,6420
73	20-40	F	500	G	Roure martinenc	0	Sí	Sí	LB	Llenyós baix	No	Sí	0,9299
74	20-40	F	500	P	Alzina	0	Sí	Sí	HE	Herbaci	Sí	No	0,4422
75	<20	F	500	G	Surera	0	Sí	Sí	HE	Herbaci	No	No	0,1450
78	<20	C	750	G	Pi pinyer	1	Sí	No	HE	Herbaci	No	No	0,1684
79	<20	F	250	G	Surera	0	No	Sí	LB	Llenyós baix	No	Sí	0,0676
80	<20	F	250	G	Surera	3	No	Sí	LB	Llenyós baix	No	Sí	0,2495
81	<20	F	250	G	Surera	0	No	Sí	HE	Herbaci	No	No	0,4782
82	<20	C	250	G	Pinassa	5	Sí	Sí	HE	Herbaci	No	No	0,1959
83	<20	F	250	P	Surera	10	Sí	Sí	LA	Llenyós alt	No	Sí	0,3602
84	20-40	F	250	G	Surera	10	Sí	Sí	HE	Herbaci	No	Sí	0,5007
85	20-40	F	500	G	Surera	0	No	No	LB	Llenyós baix	No	No	0,1464
86	20-40	F	500	G	Surera	0	No	Sí	LA	Llenyós alt	No	No	0,2756

Codi Segur de Verificació: d3911bce-7885-4596-ac88-612525dae949  
 Origen: Ciutadà  
 Identificador document original: ES\_L01081000\_2021\_11296181  
 Data d'impressió: 06/04/2023 10:31:23  
 Pàgina 22 de 223

**SIGNATURES**  
 1.- JORDI CANALS CAMPRUBI, 10/02/2021 13:45  
 2.- JOSEP FONTACABA SAIS, 10/02/2021 13:46  
 3.- JOSEP FONTACABA SAIS, 10/02/2021 13:48  
 4.- JORDI CANALS CAMPRUBI, 10/02/2021 13:51  
 5.- JORDI CANALS CAMPRUBI, 10/02/2021 13:53  
 6.- JOSEP FONTACABA SAIS, 10/02/2021 13:56  
 7.- JOSEP FONTACABA SAIS, 10/02/2021 13:59  
 8.- JORDI CANALS CAMPRUBI, 10/02/2021 14:06  
 9.- JORDI CANALS CAMPRUBI, 10/02/2021 14:23  
 10.- JOSEP FONTACABA SAIS, 10/02/2021 14:27



## Memòria

Projecte executiu. Obertura i manteniment de les franges perimetrals de prevenció, de les parcel·les interiors i zones verdes

Codi tram	Pendent (%)	Arbrat							Sotabosc			Superfície (ha)	
		Codi tipus	Densitat	Diàmetre mitjà	Espècie principal	Peus especials (nre.)	Poda	Extracció	Codi tipus	Descripció	Mecanitzat		Espècies exòtiques
88	20-40	F	500	P	Roure martinenc	0	Sí	Sí	LB	Llenyós baix	No	No	0,5593
89	20-40	F	500	G	Roure martinenc	0	No	Sí	LA	Llenyós alt	No	No	1,2414
90	>40	F	500	G	Roure martinenc	0	Sí	Sí	HE	Herbaci	No	Sí	0,0828
91	>40	F	500	G	Roure martinenc	0	Sí	Sí	HE	Herbaci	No	Sí	0,0138
92	20-40	F	500	P	Roure martinenc	0	Sí	Sí	LB	Llenyós baix	No	No	1,9263
93	20-40	F	500	G	Roure martinenc	0	Sí	Sí	LB	Llenyós baix	No	No	0,6567
94	>40	F	500	P	Roure martinenc	0	No	Sí	LA	Llenyós alt	No	No	0,4171
95	>40	F	500	P	Roure martinenc	0	Sí	Sí	LA	Llenyós alt	No	No	0,7894
96	>40	F	500	G	Roure martinenc	0	Sí	Sí	LA	Llenyós alt	No	Sí	1,4819
97	20-40	F	500	P	Roure martinenc	0	No	Sí	LA	Llenyós alt	No	Sí	0,1522
98	>40	C	500	G	Pi pinyer	0	No	Sí	LB	Llenyós baix	No	Sí	0,3665
99	>40	F	500	G	Alzina	0	Sí	Sí	LB	Llenyós baix	No	Sí	0,2008
100	>40	F	500	G	Alzina	0	Sí	Sí	LB	Llenyós baix	No	Sí	0,8483
102	>40	R	250	P	Plàtan	0	No	No	LA	Llenyós alt	No	Sí	0,4963
104	20-40	F	250	P	Roure martinenc	0	Sí	Sí	LA	Llenyós alt	Sí	Sí	0,1272
105	20-40	F	500	G	Roure martinenc	0	Sí	Sí	LA	Llenyós alt	Sí	No	0,2306
106	20-40	F	250	G	Alzina	5	Sí	Sí	HE	Herbaci	Sí	No	0,1251
107	20-40	TD			-	0	No	-	HE	Herbaci	Sí	No	0,0360
108	20-40	F	500	G	Alzina	0	No	Sí	LB	Llenyós baix	No	No	0,0542
109	20-40	F	250	P	Alzina	5	Sí	Sí	HE	Herbaci	Sí	No	0,4257
110	20-40	C	500	G	Pi pinyer	0	No	Sí	LA	Llenyós alt	No	No	0,0499
111	20-40	TD			-	0	No	-	LB	Llenyós baix	No	Sí	0,0247
112	20-40	C	500	G	Pinastre	0	No	Sí	LA	Llenyós alt	No	No	0,3780
113	20-40	F	500	G	Roure martinenc	0	No	Sí	LA	Llenyós alt	No	No	0,3739
116	<20	TD			-	0	No	-	LB	Llenyós baix	No	No	0,0465
117	20-40	R	500	G	Pollancre	0	No	Sí	LA	Llenyós alt	No	No	0,0465
118	20-40	TD			-	0	No	-	LA	Llenyós alt	No	Sí	0,0085
<b>Superfície total</b>												<b>49,4237</b>	

Es relacionen a continuació els trams on les actuacions previstes afecten directament espais de competència no municipal. Segons el cas, l'ajuntament haurà d'alertar, informar o demanar autorització a institucions públiques o privades sobre la necessitat d'implementar les obligacions i les competències relatives a la prevenció dels incendis forestals.

Taula 1.6.2.a Relació de trams que afecten espais de competència no municipal

Afectació	Codi tram	Superfície (ha)
Domini públic hidràulic	6,7,10,14,15,18,19,21,30,32,33,34,39,43,45,49,53,64,65,69,89,98,99,100,102	13,7874



Codi Segur de Verificació: d3911bce-7885-4596-ac88-612525dae949  
 Origen: Ciutadà  
 Identificador document original: ES\_L01081000\_2021\_11296181  
 Data d'impressió: 06/04/2023 10:31:23  
 Pàgina 23 de 223

**SIGNATURES**  
 1.- JORDI CANALS CAMPRUBI, 10/02/2021 13:45  
 2.- JOSEP FONTACABA SAIS, 10/02/2021 13:46  
 3.- JOSEP FONTACABA SAIS, 10/02/2021 13:48  
 4.- JORDI CANALS CAMPRUBI, 10/02/2021 13:51  
 5.- JORDI CANALS CAMPRUBI, 10/02/2021 13:53  
 6.- JOSEP FONTACABA SAIS, 10/02/2021 13:56  
 7.- JOSEP FONTACABA SAIS, 10/02/2021 13:59  
 8.- JORDI CANALS CAMPRUBI, 10/02/2021 14:06  
 9.- JORDI CANALS CAMPRUBI, 10/02/2021 14:23  
 10.- JOSEP FONTACABA SAIS, 10/02/2021 14:27



## Memòria

Projecte executiu. Obertura i manteniment de les franges perimetrals de prevenció, de les parcel·les interiors i zones verdes

### 1.8.1.2 Caracterització de la franja per trams sense actuació

La taula següent relaciona els trams de franja perimetral on no cal actuació perquè compleixen els criteris establerts en la normativa vigent, perquè són espais amb unes característiques concretes (horts, jardins, espais urbanitzats), o bé espais on no es recomana el tractament de la vegetació per no incrementar-hi el risc d'erosió.

Taula 1.7. Descripció dels trams de franja sense actuació.

Sector	Codi tram	Motiu per no actuar-hi	Superfície (ha)
Fogueres de Montsoriu	1	Arbres isolats / plantacions lineals	0,1607
Total superfície Fogueres de Montsoriu (1463_002)			0,1607
Nucli urbà de Riells i Viabrea	8	Ferrocarril	0,5152
	9	Camps de conreu	0,3379
	50	Camps de conreu	0,0644
	66	Parcs i jardins	0,0397
	76	Camps de conreu	0,1539
	77	Camps de conreu	0,6537
	87	Camps de conreu	0,1788
	101	Camps de conreu	0,0697
	103	Camps de conreu	0,3462
	114	Camps de conreu	0,2765
	115	Camps de conreu	0,3482
119	Camps de conreu	0,2214	
120	Ferrocarril	0,1652	
Total superfície Nucli urbà de Riells i Viabrea (1463_001)			3,3708
<b>Superfície total</b>			<b>3,5315</b>

No es consideren les superfícies ocupades per carrers, carreteres, giratòries, etc. (xarxa viària)

### 1.8.1.3 Caracterització de la franja per subtrams

Cadascun dels trams de la franja perimetral de baixa combustibilitat s'ha dividit en subtrams. Cada subtram correspon al propietari de la finca o parcel·la per on ha de transcórrer l'obra. L'annexl relaciona els subtrams que hi ha a la franja perimetral amb el codi cadastral corresponent i la superfície d'afectació.

## 1.8.2 Inventari de parcel·les interiors i zones verdes

Aquest projecte ha inventariat **674 parcel·les interiors i zones verdes** amb una superfície total de **88,3942 ha**

### 1.8.2.1 Caracterització de les parcel·les interiors amb actuació

A la taula següent es relacionen les **484 parcel·les interiors** subjectes a l'aplicació de mesures de prevenció. La superfície total que s'ha de tractar és de **47,1169 ha**.

Codi Segur de Verificació: d3911bce-7885-4596-ac88-612525dae949  
 Origen: Ciutadà  
 Identificador document original: ES\_L01081000\_2021\_11296181  
 Data d'impressió: 06/04/2023 10:31:23  
 Pàgina 24 de 223

**SIGNATURES**  
 1.- JORDI CANALS CAMPRUBI, 10/02/2021 13:45  
 2.- JOSEP FONTACABA SAIS, 10/02/2021 13:46  
 3.- JOSEP FONTACABA SAIS, 10/02/2021 13:48  
 4.- JORDI CANALS CAMPRUBI, 10/02/2021 13:51  
 5.- JORDI CANALS CAMPRUBI, 10/02/2021 13:53  
 6.- JOSEP FONTACABA SAIS, 10/02/2021 13:56  
 7.- JOSEP FONTACABA SAIS, 10/02/2021 13:59  
 8.- JORDI CANALS CAMPRUBI, 10/02/2021 14:06  
 9.- JORDI CANALS CAMPRUBI, 10/02/2021 14:23  
 10.- JOSEP FONTACABA SAIS, 10/02/2021 14:27



## Memòria

Projecte executiu. Obertura i manteniment de les franges perimetrals de prevenció, de les parcel·les interiors i zones verdes

### Nucli urbà de Riells i Viabrea (1463\_001)

Taula 1.8. Resultat de l'inventari de parcel·les interiors amb actuació.

Codi illa	Codi parcel·la	Arbrat		Sotabosc		Espècies exòtiques	Mecanitzable	Superfície (ha)
		Densitat <250	Densitat >250	Cobertura <35%	Cobertura >35%			
002	09010		x		x	No	No	0,1457
002	09011		x		x	No	Sí	0,0309
002	09012	x		x		No	No	0,0225
13052	02		x		x	No	No	0,0745
13064	02	x			x	Sí	Sí	0,1113
13064	08	x		x		-	No	0,0821
13064	12	x			x	Sí	Sí	0,0616
13064	15		x		x	-	No	0,0728
14003	01		x	x		-	No	0,0646
14003	12		x		x	Sí	No	0,0851
14003	13		x		x	Sí	No	0,0764
14003	14		x		x	Sí	No	0,0895
14003	16	x		x		-	No	0,0822
14003	21		x		x	-	No	0,1124
14003	28		x		x	-	No	0,0671
14003	29		x		x	-	No	0,1153
14003	30		x		x	-	No	0,0890
14003	34		x		x	-	No	0,0228
14003	62	x			x	-	No	0,0775
14003	67	x			x	Sí	No	0,0832
14003	78	x		x		No	No	0,0802
14007	12	x		x		No	No	0,0614
14007	16		x	x		-	No	0,1086
14007	17		x		x	-	No	0,1095
14007	19	x		x		-	No	0,0838
14007	21	x		x		-	No	0,0877
14007	24		x		x	-	No	0,0894
14007	27	x		x		-	No	0,0764
14007	31		x	x		-	No	0,0805
14007	54		x		x	Sí	No	0,0941
14007	62	x			x	-	No	0,0863
14007	72		x		x	-	No	0,0829
14007	73		x		x	-	No	0,0839
14954	05	x			x	Sí	No	0,0752
14954	10		x		x	Sí	No	0,0607
14954	11		x		x	Sí	No	0,0722
14954	14		x		x	Sí	No	0,0507
14954	20		x		x	-	No	0,0835
14954	25		x	x		-	No	0,0948
14954	31		x	x		-	No	0,1147
14954	60		x	x		-	No	0,0708
14954	62		x		x	Sí	No	0,0719
14954	63	x		x		Sí	No	0,0989
14954	64		x		x	Sí	No	0,0789
14954	67	x		x		-	No	0,0887
14954	73	x		x		-	No	0,1033
14954	76		x		x	Sí	No	0,0801
14954	77		x		x	Sí	No	0,0816
14954	78		x		x	Sí	No	0,0802
14954	80		x		x	-	No	0,0732
14954	86		x		x	-	No	0,0959

Codi Segur de Verificació: d3911bce-7885-4596-ac88-612525dae949  
 Origen: Ciutadà  
 Identificador document original: ES\_L01081000\_2021\_11296181  
 Data d'impressió: 06/04/2023 10:31:23  
 Pàgina 25 de 223

**SIGNATURES**  
 1.- JORDI CANALS CAMPRUBI, 10/02/2021 13:45  
 2.- JOSEP FONTACABA SAIS, 10/02/2021 13:46  
 3.- JOSEP FONTACABA SAIS, 10/02/2021 13:48  
 4.- JORDI CANALS CAMPRUBI, 10/02/2021 13:51  
 5.- JORDI CANALS CAMPRUBI, 10/02/2021 13:53  
 6.- JOSEP FONTACABA SAIS, 10/02/2021 13:56  
 7.- JOSEP FONTACABA SAIS, 10/02/2021 13:59  
 8.- JORDI CANALS CAMPRUBI, 10/02/2021 14:06  
 9.- JORDI CANALS CAMPRUBI, 10/02/2021 14:23  
 10.- JOSEP FONTACABA SAIS, 10/02/2021 14:27



## Memòria

Projecte executiu. Obertura i manteniment de les franges perimetrals de prevenció, de les parcel·les interiors i zones verdes

Codi illa	Codi parcel·la	Arbrat		Sotabosc		Espècies exòtiques	Mecanitzable	Superfície (ha)
		Densitat <250	Densitat >250	Cobertura <35%	Cobertura >35%			
14954	87		x		x	-	No	0,0965
14954	88		x		x	-	No	0,0925
14954	89		x		x	-	No	0,0698
14954	93	x		x		-	No	0,0809
14954	96	x		x		Sí	No	0,0599
15062	01	x			x	Sí	No	0,0857
15062	02	x		x		-	No	0,0383
15062	12		x		x	-	No	0,2991
15062	17	x			x	-	No	0,0842
15069	10		x		x	-	No	0,0970
15072	01		x		x	-	No	0,4373
15072	03	x			x	-	No	0,1205
15072	07	x		x		-	No	0,1156
15072	12		x		x	No	No	0,7751
15072	15	x		x		-	No	0,0887
15072	20		x	x		-	No	0,1960
15072	31	x		x		-	No	0,0864
15072	42		x	x		-	Sí	0,0797
15072	45		x		x	-	No	0,0866
15072	55	x		x		-	No	0,1076
15072	59	x			x	Sí	No	0,1107
15072	69	x		x		-	No	0,0522
15072	70	x		x		-	No	0,0504
15072	71	x		x		-	No	0,0525
15072	75		x		x	-	No	0,3267
15955	05		x		x	-	No	0,0703
15955	06		x		x	-	No	0,1157
15955	09		x	x		-	No	0,1126
15955	40		x		x	Sí	No	0,0998
15955	41		x		x	-	No	0,0966
15955	42		x		x	-	No	0,1434
15955	45	x			x	-	No	0,0776
15955	47	x		x		-	No	0,0738
15955	57	x		x		-	No	0,0793
16028	24		x		x	Sí	No	0,0972
16031	05		x	x		No	No	0,0976
16031	07		x		x	-	No	0,0904
16031	08		x		x	-	No	0,0917
16031	09	x		x		-	No	0,1139
16031	10		x		x	-	No	0,0904
16031	28	x		x		-	No	0,0832
16031	52	x			x	Sí	No	0,0820
16031	68	x			x	Sí	No	0,0859
16031	70		x		x	-	No	0,1018
16031	71		x		x	-	No	0,0764
16031	72		x		x	-	No	0,0849
16031	73		x		x	-	No	0,0771
16031	77		x		x	Sí	No	0,1279
16031	80	x			x	-	No	0,0807
16996	17		x	x		-	No	0,0905
16996	20		x		x	-	No	0,0800
16996	22		x		x	-	No	0,0725
16996	23		x		x	-	No	0,0721
16996	24		x		x	-	No	0,0856

Codi Segur de Verificació: d3911bce-7885-4596-ac88-612525dae949  
 Origen: Ciutadà  
 Identificador document original: ES\_L01081000\_2021\_11296181  
 Data d'impressió: 06/04/2023 10:31:23  
 Pàgina 26 de 223

**SIGNATURES**  
 1.- JORDI CANALS CAMPRUBI, 10/02/2021 13:45  
 2.- JOSEP FONTACABA SAIS, 10/02/2021 13:46  
 3.- JOSEP FONTACABA SAIS, 10/02/2021 13:48  
 4.- JORDI CANALS CAMPRUBI, 10/02/2021 13:51  
 5.- JORDI CANALS CAMPRUBI, 10/02/2021 13:53  
 6.- JOSEP FONTACABA SAIS, 10/02/2021 13:56  
 7.- JOSEP FONTACABA SAIS, 10/02/2021 13:59  
 8.- JORDI CANALS CAMPRUBI, 10/02/2021 14:06  
 9.- JORDI CANALS CAMPRUBI, 10/02/2021 14:23  
 10.- JOSEP FONTACABA SAIS, 10/02/2021 14:27



## Memòria

Projecte executiu. Obertura i manteniment de les franges perimetrals de prevenció, de les parcel·les interiors i zones verdes

Codi illa	Codi parcel·la	Arbrat		Sotabosc		Espècies exòtiques	Mecanitzable	Superfície (ha)
		Densitat <250	Densitat >250	Cobertura <35%	Cobertura >35%			
16999	03		x		x	-	No	0,0956
16999	09		x	x		-	No	0,0892
16999	11	x			x	-	No	0,0812
18063	04		x	x		-	No	0,1117
18063	05		x	x		-	No	0,1022
18063	06		x	x		-	No	0,0720
18063	10	x			x	-	No	0,0781
18063	22		x	x		-	No	0,1043
18063	33	x			x	Sí	No	0,1478
18063	46	x			x	Sí	No	0,0954
19032	21		x		x	-	No	0,1297
19032	22		x		x	-	No	0,0823
19042	07		x		x	-	No	0,0830
19042	12	x		x		-	No	0,0803
19042	13		x	x		-	No	0,0787
19939	06		x		x	-	No	0,0802
19939	11		x		x	-	No	0,0939
19939	33		x		x	Sí	No	0,0841
19939	36		x		x	-	No	0,0865
19943	03		x		x	-	No	0,0131
19943	08	x		x		-	No	0,0819
19943	14	x		x		-	No	0,0847
19943	17		x		x	-	No	0,0891
20016	27		x	x		-	No	0,1182
20016	35	x			x	Sí	No	0,0836
20016	36		x		x	-	No	0,1074
20016	42	x			x	-	No	0,0783
20167	02		x	x		Sí	Sí	0,0638
20167	03		x	x		No	Sí	0,0628
20167	31		x	x		No	Sí	0,0509
20188	03	x		x		No	No	0,0680
20924	15	x		x		-	No	0,0792
20924	17		x		x	-	No	0,0843
20924	19		x	x		-	No	0,1143
20986	31		x		x	No	No	0,0833
20986	33		x		x	No	No	0,0850
20986	39		x		x	-	No	0,0788
20986	41	x			x	Sí	No	0,0845
21028	09		x	x		-	No	0,0972
21028	16		x		x	-	No	0,1244
21028	17		x		x	No	No	0,0830
21028	19	x		x		No	No	0,2369
21028	23		x	x		-	Sí	0,1942
21028	31	x			x	-	No	0,0846
21028	34		x		x	-	No	0,1184
21098	02		x		x	No	Sí	0,3787
21098	07		x	x		-	Sí	0,1943
21098	08		x	x		-	Sí	0,1451
21098	11		x	x		No	Sí	0,2462
21123	14		x	x		No	Sí	0,1933
21123	16		x		x	No	Sí	0,2022
21123	18		x		x	No	No	0,2086
21123	20		x		x	No	No	0,0309
21123	21	x			x	No	Sí	0,2608



Codi Segur de Verificació: d3911bce-7885-4596-ac88-612525dae949  
 Origen: Ciutadà  
 Identificador document original: ES\_L01081000\_2021\_11296181  
 Data d'impressió: 06/04/2023 10:31:23  
 Pàgina 27 de 223

**SIGNATURES**  
 1.- JORDI CANALS CAMPRUBI, 10/02/2021 13:45  
 2.- JOSEP FONTACABA SAIS, 10/02/2021 13:46  
 3.- JOSEP FONTACABA SAIS, 10/02/2021 13:48  
 4.- JORDI CANALS CAMPRUBI, 10/02/2021 13:51  
 5.- JORDI CANALS CAMPRUBI, 10/02/2021 13:53  
 6.- JOSEP FONTACABA SAIS, 10/02/2021 13:56  
 7.- JOSEP FONTACABA SAIS, 10/02/2021 13:59  
 8.- JORDI CANALS CAMPRUBI, 10/02/2021 14:06  
 9.- JORDI CANALS CAMPRUBI, 10/02/2021 14:23  
 10.- JOSEP FONTACABA SAIS, 10/02/2021 14:27



## Memòria

Projecte executiu. Obertura i manteniment de les franges perimetrals de prevenció, de les parcel·les interiors i zones verdes

Codi illa	Codi parcel·la	Arbrat		Sotabosc		Espècies exòtiques	Mecanitzable	Superfície (ha)
		Densitat <250	Densitat >250	Cobertura <35%	Cobertura >35%			
21123	22		x		x	No	No	0,2510
21123	33		x		x	No	No	0,2243
21123	39		x		x	No	No	0,1024
21123	40		x		x	No	No	0,1716
21123	48		x		x	No	No	0,2081
21123	65	x			x	No	No	0,2816
21123	66		x		x	No	No	0,2100
21123	69		x		x	-	No	0,2408
21123	70		x		x	No	No	0,2742
21166	01	x		x		Sí	No	0,0536
21166	05	x		x		No	No	0,0653
21166	21	x		x		No	Sí	0,0644
21166	32	x		x		No	No	0,0705
22031	08	x			x	Sí	Sí	0,0744
22031	27	x			x	-	No	0,0993
22031	39	x			x	-	No	0,1512
22031	41		x		x	-	No	0,1124
22031	42		x		x	-	No	0,0408
22031	45	x		x		-	No	0,2123
22163	05	x			x	Sí	No	0,0790
22163	06	x			x	Sí	No	0,0575
22163	07		x		x	-	No	0,0693
22163	09		x		x	No	Sí	0,0635
22163	10		x		x	-	Sí	0,0633
22163	15	x			x	No	Sí	0,0773
22163	16	x			x	No	Sí	0,0864
22163	17		x		x	No	No	0,0709
22949	01	x		x		-	No	0,1276
22949	06	x		x		-	No	0,0723
23068	04		x		x	No	Sí	0,1930
23068	06		x	x		No	Sí	0,1783
23068	11	x		x		No	No	0,1321
23068	13		x		x	Sí	Sí	0,1582
23068	17		x		x	No	No	0,1883
23068	18		x		x	No	No	0,1610
23068	22		x		x	No	Sí	0,1076
23068	24		x		x	No	Sí	0,0590
23068	26		x	x		No	No	0,3275
23155	04	x			x	No	No	0,0710
23155	06		x		x	No	Sí	0,0837
23155	22	x		x		No	No	0,0809
23155	25	x		x		No	No	0,0532
23172	01		x		x	No	Sí	0,0893
23172	06	x		x		No	No	0,0629
23172	12		x		x	No	No	0,2634
23172	13		x		x	No	Sí	0,0690
23172	14		x		x	No	Sí	0,0607
23181	06		x		x	-	No	0,0706
23181	10	x		x		-	No	0,1120
23181	14		x		x	-	No	0,1030
23181	18	x		x		No	No	0,0816
23945	02	x			x	-	No	0,0518
23945	04		x	x		-	No	0,0472
23945	19		x		x	-	No	0,0552

Codi Segur de Verificació: d3911bce-7885-4596-ac88-612525dae949  
 Origen: Ciutadà  
 Identificador document original: ES\_L01081000\_2021\_11296181  
 Data d'impressió: 06/04/2023 10:31:23  
 Pàgina 28 de 223

**SIGNATURES**  
 1.- JORDI CANALS CAMPRUBI, 10/02/2021 13:45  
 2.- JOSEP FONTACABA SAIS, 10/02/2021 13:46  
 3.- JOSEP FONTACABA SAIS, 10/02/2021 13:48  
 4.- JORDI CANALS CAMPRUBI, 10/02/2021 13:51  
 5.- JORDI CANALS CAMPRUBI, 10/02/2021 13:53  
 6.- JOSEP FONTACABA SAIS, 10/02/2021 13:56  
 7.- JOSEP FONTACABA SAIS, 10/02/2021 13:59  
 8.- JORDI CANALS CAMPRUBI, 10/02/2021 14:06  
 9.- JORDI CANALS CAMPRUBI, 10/02/2021 14:23  
 10.- JOSEP FONTACABA SAIS, 10/02/2021 14:27



## Memòria

Projecte executiu. Obertura i manteniment de les franges perimetrals de prevenció, de les parcel·les interiors i zones verdes

Codi illa	Codi parcel·la	Arbrat		Sotabosc		Espècies exòtiques	Mecanitzable	Superfície (ha)
		Densitat <250	Densitat >250	Cobertura <35%	Cobertura >35%			
23945	21		x		x	Sí	No	0,0351
23945	22		x		x	Sí	No	0,0390
23945	35		x		x	-	No	0,0455
23945	44	x		x		-	No	0,1000
23945	46	x			x	-	No	0,0726
23945	47	x			x	Sí	No	0,0611
23945	48		x		x	-	No	0,0663
23945	49		x	x		Sí	No	0,0886
23945	50	x		x		Sí	No	0,0906
23945	53		x		x	Sí	No	0,0571
23987	25		x		x	-	No	0,0624
23987	26		x		x	-	No	0,0855
23987	40		x	x		-	No	0,1072
23987	41		x	x		-	No	0,1309
23987	45		x		x	-	No	0,0139
23987	53	x		x		-	No	0,0652
24017	08		x	x		-	No	0,0538
24017	15	x		x		-	No	0,0690
24031	07		x		x	-	No	0,0502
24031	11	x			x	-	No	0,0301
24031	16	x			x	-	No	0,0780
24031	17	x			x	-	No	0,0850
24031	22		x		x	-	No	0,0881
24031	31		x		x	-	No	0,1206
24031	34	x			x	Sí	No	0,0801
24905	13	x		x		-	No	0,0385
24905	14	x		x		-	No	0,0128
24939	06	x		x		-	No	0,0652
24939	20	x		x		-	No	0,0459
24939	23	x		x		-	No	0,0456
24939	30		x		x	-	No	0,0552
24939	38	x		x		-	No	0,0712
24939	60	x		x		-	No	0,0513
24939	63	x		x		-	No	0,0542
24939	73		x	x		Sí	No	0,0618
24952	10	x			x	-	No	0,0572
24952	17	x		x		-	No	0,0567
25048	06	x			x	Sí	No	0,0691
25048	08	x		x		-	No	0,0557
25048	10	x		x		-	No	0,0349
25048	22	x		x		-	No	0,0993
25048	24	x		x		-	No	0,0860
25048	34		x		x	Sí	Sí	0,1069
25048	38		x		x	-	No	0,0807
25048	39		x		x	-	No	0,0902
25048	44		x		x	Sí	Sí	0,0830
25048	50	x		x		Sí	No	0,0779
25048	52		x		x	No	Sí	0,0756
25048	58		x	x		-	Sí	0,0938
25909	03	x		x		-	No	0,0249
25915	01	x		x		-	No	0,0415
25915	07	x		x		-	No	0,0404
25944	02	x		x		-	No	0,0493
25944	05		x		x	Sí	No	0,0450



Codi Segur de Verificació: d3911bce-7885-4596-ac88-612525dae949  
 Origen: Ciutadà  
 Identificador document original: ES\_L01081000\_2021\_11296181  
 Data d'impressió: 06/04/2023 10:31:23  
 Pàgina 29 de 223

**SIGNATURES**  
 1.- JORDI CANALS CAMPRUBI, 10/02/2021 13:45  
 2.- JOSEP FONTACABA SAIS, 10/02/2021 13:46  
 3.- JOSEP FONTACABA SAIS, 10/02/2021 13:48  
 4.- JORDI CANALS CAMPRUBI, 10/02/2021 13:51  
 5.- JORDI CANALS CAMPRUBI, 10/02/2021 13:53  
 6.- JOSEP FONTACABA SAIS, 10/02/2021 13:56  
 7.- JOSEP FONTACABA SAIS, 10/02/2021 13:59  
 8.- JORDI CANALS CAMPRUBI, 10/02/2021 14:06  
 9.- JORDI CANALS CAMPRUBI, 10/02/2021 14:23  
 10.- JOSEP FONTACABA SAIS, 10/02/2021 14:27



## Memòria

Projecte executiu. Obertura i manteniment de les franges perimetrals de prevenció, de les parcel·les interiors i zones verdes

Codi illa	Codi parcel·la	Arbrat		Sotabosc		Espècies exòtiques	Mecanitzable	Superfície (ha)
		Densitat <250	Densitat >250	Cobertura <35%	Cobertura >35%			
25944	09	x			x	Sí	Sí	0,0589
25944	10	x			x	Sí	Sí	0,0747
25944	12		x		x	-	No	0,0835
25971	15	x			x	Sí	No	0,0401
25999	14		x		x	-	No	0,5012
26005	04		x		x	-	No	0,1079
26005	17	x			x	Sí	No	0,0862
26005	30		x		x	-	No	0,0841
26005	34		x		x	-	No	0,1442
26016	01	x		x		-	No	0,0779
26016	10		x		x	-	No	0,1127
26016	14		x	x		-	No	0,0741
26165	36		x		x	-	No	0,0636
26165	38		x		x	-	No	0,0614
26165	44		x		x	Sí	Sí	0,1308
26905	18	x		x		-	No	0,0235
26919	10	x		x		-	No	0,0436
26919	14	x		x		-	No	0,0234
26919	15		x		x	-	No	0,0397
26923	03	x		x		-	No	0,1844
26923	05	x		x		-	No	0,1613
26946	04		x	x		-	No	0,0425
26946	05		x	x		-	No	0,0417
26946	07		x	x		-	No	0,0472
26946	12		x		x	-	No	0,0454
26946	23	x		x		-	No	0,0531
26946	24	x		x		-	No	0,0474
26946	25	x		x		Sí	Sí	0,0560
26946	50	x		x		-	No	0,0579
27928	01	x		x		-	No	0,0425
27928	09		x	x		-	No	0,0421
27929	04	x		x		Sí	No	0,0414
27929	05	x		x		Sí	No	0,0432
27964	10	x			x	-	No	0,0678
27964	17	x		x		-	No	0,0311
27964	37		x	x		-	No	0,0618
28028	01	x			x	-	Sí	0,0387
28028	11		x		x	Sí	No	0,0369
28028	12		x		x	-	No	0,1061
28028	17		x	x		No	No	0,0837
28028	31		x		x	Sí	No	0,0512
28028	32		x		x	Sí	No	0,0366
28028	33		x		x	Sí	No	0,0673
28028	34		x		x	Sí	No	0,0982
28028	35		x		x	Sí	No	0,0635
28028	50		x	x		-	No	0,0636
28028	65		x		x	-	No	0,0772
28933	05		x	x		-	No	0,0579
28967	01		x		x	-	No	0,0164
28967	05	x			x	No	No	0,0427
28967	09	x		x		-	No	0,0619
28967	20		x	x		-	No	0,0315
28967	23		x	x		-	No	0,0407
28967	34		x		x	Sí	No	0,0273

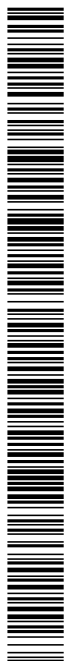

Codi Segur de Verificació: d3911bce-7885-4596-ac88-612525dae949  
 Origen: Ciutadà  
 Identificador document original: ES\_L01081000\_2021\_11296181  
 Data d'impressió: 06/04/2023 10:31:23  
 Pàgina 30 de 223

**SIGNATURES**  
 1.- JORDI CANALS CAMPRUBI, 10/02/2021 13:45  
 2.- JOSEP FONTACABA SAIS, 10/02/2021 13:46  
 3.- JOSEP FONTACABA SAIS, 10/02/2021 13:48  
 4.- JORDI CANALS CAMPRUBI, 10/02/2021 13:51  
 5.- JORDI CANALS CAMPRUBI, 10/02/2021 13:53  
 6.- JOSEP FONTACABA SAIS, 10/02/2021 13:56  
 7.- JOSEP FONTACABA SAIS, 10/02/2021 13:59  
 8.- JORDI CANALS CAMPRUBI, 10/02/2021 14:06  
 9.- JORDI CANALS CAMPRUBI, 10/02/2021 14:23  
 10.- JOSEP FONTACABA SAIS, 10/02/2021 14:27



## Memòria

Projecte executiu. Obertura i manteniment de les franges perimetrals de prevenció, de les parcel·les interiors i zones verdes

Codi illa	Codi parcel·la	Arbrat		Sotabosc		Espècies exòtiques	Mecanitzable	Superfície (ha)
		Densitat <250	Densitat >250	Cobertura <35%	Cobertura >35%			
28967	45		x	x		-	Sí	0,0429
28967	49		x		x	No	No	0,0469
28967	63	x		x		-	No	0,0405
28967	66	x		x		-	No	0,0485
28967	69		x		x	Sí	No	0,0583
29033	24	x		x		-	No	0,0100
29033	24	x		x		-	No	0,0121
29033	24	x		x		-	No	0,0134
29033	27		x	x		-	Sí	0,1001
29033	31	x		x		-	No	0,1068
29033	42	x			x	-	Sí	0,2122
29932	06		x	x		-	No	0,0725
29958	18		x	x		No	No	0,0645
29958	25	x		x		-	No	0,0406
29958	32	x		x		-	No	0,0424
29958	37	x		x		-	No	0,0450
29964	17		x	x		-	No	0,0604
29964	22	x		x		-	No	0,0370
29964	25	x			x	-	No	0,0263
29964	26	x			x	-	No	0,1017
29964	35	x		x		-	No	0,0482
29964	60	x		x		-	No	0,1126
29964	63		x		x	-	No	0,2069
29964	64		x		x	-	No	0,0880
29964	65		x		x	-	No	0,0800
29964	66		x		x	-	No	0,0802
29964	67		x		x	-	No	0,0844
29964	72		x		x	-	No	0,0803
29964	73		x		x	-	No	0,0824
29964	74		x		x	-	No	0,1066
29964	75		x		x	-	No	0,1101
29964	76		x		x	-	No	0,1367
29964	77		x		x	-	No	0,1132
29964	78	x			x	Sí	No	0,0788
29964	79		x		x	-	No	0,2584
29969	01	x		x		-	No	0,1217
29969	02	x		x		-	No	0,0766
29978	01	x		x		-	No	0,1374
29985	02	x		x		-	No	0,0723
29985	07		x	x		Sí	No	0,0858
31965	07	x		x		-	No	0,0361
31965	12	x		x		-	No	0,0299
31975	11	x			x	-	Sí	0,0309
31986	08		x		x	Sí	No	0,0918
31986	09		x		x	-	No	0,1014
31986	16		x		x	-	No	0,0665
31986	42		x		x	-	No	0,0465
31995	06		x		x	Sí	No	0,0462
31995	13		x	x		-	No	0,0373
31995	16	x		x		-	No	0,0439
32011	14		x		x	Sí	No	0,0866
32929	27	x		x		-	No	0,1270
32929	28	x		x		-	No	0,1198
32951	09		x		x	-	No	0,3781



Codi Segur de Verificació: d3911bce-7885-4596-ac88-612525dae949  
 Origen: Ciutadà  
 Identificador document original: ES\_L01081000\_2021\_11296181  
 Data d'impressió: 06/04/2023 10:31:23  
 Pàgina 31 de 223

**SIGNATURES**  
 1.- JORDI CANALS CAMPRUBI, 10/02/2021 13:45  
 2.- JOSEP FONTACABA SAIS, 10/02/2021 13:46  
 3.- JOSEP FONTACABA SAIS, 10/02/2021 13:48  
 4.- JORDI CANALS CAMPRUBI, 10/02/2021 13:51  
 5.- JORDI CANALS CAMPRUBI, 10/02/2021 13:53  
 6.- JOSEP FONTACABA SAIS, 10/02/2021 13:56  
 7.- JOSEP FONTACABA SAIS, 10/02/2021 13:59  
 8.- JORDI CANALS CAMPRUBI, 10/02/2021 14:06  
 9.- JORDI CANALS CAMPRUBI, 10/02/2021 14:23  
 10.- JOSEP FONTACABA SAIS, 10/02/2021 14:27



## Memòria

Projecte executiu. Obertura i manteniment de les franges perimetrals de prevenció, de les parcel·les interiors i zones verdes

Codi illa	Codi parcel·la	Arbrat		Sotabosc		Espècies exòtiques	Mecanitzable	Superfície (ha)
		Densitat <250	Densitat >250	Cobertura <35%	Cobertura >35%			
32951	10		x	x		-	No	0,3300
32981	01	x		x		-	No	0,0392
32981	02	x		x		-	No	0,0345
32981	03	x		x		-	No	0,0283
32981	04	x		x		-	No	0,0312
32981	05	x		x		-	No	0,0277
32981	06		x	x		-	No	0,0312
32981	09	x		x		-	No	0,0305
32981	10	x		x		-	No	0,0252
32981	11	x		x		-	No	0,0353
32981	12	x		x		-	No	0,0416
32986	01	x		x		-	No	0,0294
32986	05	x		x		-	No	0,0333
32996	08		x	x		-	No	0,0448
33975	07	x		x		-	No	0,0306
35986	20	x			x	-	No	0,1210
35989	02		x	x		-	Sí	0,0929
35989	04	x		x		-	No	0,0493
35989	09	x		x		-	No	0,0597
35989	11	x		x		-	No	0,0488
35989	12	x		x		-	No	0,0533
35989	27	x			x	Sí	Sí	0,4033
35989	30	x		x		-	No	0,0390
35989	32	x		x		-	No	0,0390
35989	33	x		x		-	No	0,0405
35989	44	x		x		-	No	0,1119
39002	05	x		x		-	No	0,0457
39002	07		x		x	Sí	No	0,0362
39002	12	x			x	Sí	Sí	0,0490
39002	23		x		x	-	No	0,0511
39002	30		x		x	-	No	0,0478
39002	31		x	x		-	No	0,0457
39002	40		x		x	-	No	0,0578
39002	47	x		x		-	No	0,0594
39002	50		x	x		No	No	0,0464
39986	01		x		x	-	No	0,0438
39986	02		x		x	-	No	0,0401
39986	03		x		x	-	No	0,0401
39991	07		x		x	-	No	0,0404
39991	08		x		x	-	No	0,0428
39991	09		x		x	-	No	0,0415
39991	10		x		x	-	No	0,0411
39991	11		x		x	-	No	0,0405
39991	12		x		x	-	No	0,0440
40979	08	x			x	Sí	Sí	0,4557
40979	20	x			x	Sí	No	0,0946
40979	21	x			x	Sí	No	0,0946
40979	22	x			x	Sí	No	0,2579
41001	04	x		x		-	No	0,0553
41001	07	x		x		-	No	0,0512
41001	09	x		x		-	No	0,0486
41001	14		x		x	Sí	Sí	0,0387
41001	15	x			x	-	Sí	0,0456
41001	19	x		x		-	No	0,0510

Codi Segur de Verificació: d3911bce-7885-4596-ac88-612525dae949  
 Origen: Ciutadà  
 Identificador document original: ES\_L01081000\_2021\_11296181  
 Data d'impressió: 06/04/2023 10:31:23  
 Pàgina 32 de 223

**SIGNATURES**  
 1.- JORDI CANALS CAMPRUBI, 10/02/2021 13:45  
 2.- JOSEP FONTACABA SAIS, 10/02/2021 13:46  
 3.- JOSEP FONTACABA SAIS, 10/02/2021 13:48  
 4.- JORDI CANALS CAMPRUBI, 10/02/2021 13:51  
 5.- JORDI CANALS CAMPRUBI, 10/02/2021 13:53  
 6.- JOSEP FONTACABA SAIS, 10/02/2021 13:56  
 7.- JOSEP FONTACABA SAIS, 10/02/2021 13:59  
 8.- JORDI CANALS CAMPRUBI, 10/02/2021 14:06  
 9.- JORDI CANALS CAMPRUBI, 10/02/2021 14:23  
 10.- JOSEP FONTACABA SAIS, 10/02/2021 14:27



## Memòria

Projecte executiu. Obertura i manteniment de les franges perimetrals de prevenció, de les parcel·les interiors i zones verdes

Codi illa	Codi parcel·la	Arbrat		Sotabosc		Espècies exòtiques	Mecanitzable	Superfície (ha)
		Densitat <250	Densitat >250	Cobertura <35%	Cobertura >35%			
41001	27	x		x		-	No	0,0402
41001	28	x		x		-	No	0,0398
41001	29	x		x		-	No	0,0394
41002	01	x			x	-	Sí	0,0455
41002	02	x			x	-	Sí	0,0454
42979	18	x		x		-	No	0,0489
42979	19	x		x		-	No	0,0530
<b>Superfície total</b>								<b>39,3297</b>

### Fogueres de Montsoriu (1463\_002)

Taula 1.8. Resultat de l'inventari de parcel·les interiors amb actuació.

Codi illa	Codi parcel·la	Arbrat		Sotabosc		Espècies exòtiques	Mecanitzable	Superfície (ha)
		Densitat <250	Densitat >250	Cobertura <35%	Cobertura >35%			
01587	02		x		x	-	No	0,1715
01587	06		x	x		-	No	0,1537
01587	08		x	x		-	No	0,1443
01587	13		x		x	-	No	0,1829
01587	17		x	x		-	No	0,2306
01587	19		x	x		-	No	0,1427
01587	27		x	x		-	No	0,1191
01587	30		x		x	-	No	0,1406
01587	32		x		x	-	No	0,2129
01587	33		x		x	-	No	0,2048
01587	34		x		x	-	No	0,1684
01587	35		x		x	No	No	0,1899
01587	36		x		x	-	No	0,1941
01587	37	x		x		No	No	0,2199
01587	38		x		x	-	No	0,1969
01587	39		x		x	-	No	0,1996
01587	40		x		x	-	No	0,2158
01587	41		x		x	-	No	0,1864
01587	42		x		x	-	No	0,1985
01587	46		x	x		-	No	0,1432
01587	50		x	x		-	No	0,1695
03585	01		x	x		-	No	0,1266
03585	02		x	x		-	No	0,1185
03585	04		x	x		-	No	0,1285
03585	10		x	x		-	No	0,1390
04556	06		x		x	-	No	0,1933
04556	07		x		x	-	No	0,1651
04556	08		x	x		-	No	0,1635
04556	09		x	x		-	No	0,1540
04556	11		x		x	-	No	0,1616
04556	12		x		x	-	No	0,1614
04556	15		x		x	-	No	0,1503
04556	18	x		x		-	No	0,1125
04556	19		x		x	-	No	0,1983
04556	20		x		x	-	No	0,1724
04556	26		x	x		-	No	0,1370
04556	27		x	x		-	No	0,1338
04556	28		x	x		-	No	0,1396

Codi Segur de Verificació: d3911bce-7885-4596-ac88-612525dae949  
 Origen: Ciutadà  
 Identificador document original: ES\_L01081000\_2021\_11296181  
 Data d'impressió: 06/04/2023 10:31:23  
 Pàgina 33 de 223

**SIGNATURES**  
 1.- JORDI CANALS CAMPRUBI, 10/02/2021 13:45  
 2.- JOSEP FONTACABA SAIS, 10/02/2021 13:46  
 3.- JOSEP FONTACABA SAIS, 10/02/2021 13:48  
 4.- JORDI CANALS CAMPRUBI, 10/02/2021 13:51  
 5.- JORDI CANALS CAMPRUBI, 10/02/2021 13:53  
 6.- JOSEP FONTACABA SAIS, 10/02/2021 13:56  
 7.- JOSEP FONTACABA SAIS, 10/02/2021 13:59  
 8.- JORDI CANALS CAMPRUBI, 10/02/2021 14:06  
 9.- JORDI CANALS CAMPRUBI, 10/02/2021 14:23  
 10.- JOSEP FONTACABA SAIS, 10/02/2021 14:27



## Memòria

Projecte executiu. Obertura i manteniment de les franges perimetrals de prevenció, de les parcel·les interiors i zones verdes

Codi illa	Codi parcel·la	Arbrat		Sotabosc		Espècies exòtiques	Mecanitzable	Superfície (ha)
		Densitat <250	Densitat >250	Cobertura <35%	Cobertura >35%			
04556	31		x	x		-	No	0,1398
04556	32		x	x		-	No	0,1505
04569	03		x	x		-	No	0,1548
04569	04		x	x		-	No	0,1515
04569	05		x	x		-	No	0,1483
04569	06		x		x	-	No	0,1471
04569	07		x	x		-	No	0,1441
04569	10		x		x	-	No	0,1710
04569	13		x		x	-	No	0,1502
14954	75		x		x	Sí	No	0,0892
<b>Superfície total</b>								<b>7,7872</b>

### 1.8.2.2 Caracterització de les zones verdes amb actuació

A la taula següent es relacionen les **102 zones verdes** subjectes a l'aplicació de mesures de prevenció. La superfície total que s'ha de tractar és de **28,9978 ha**.

#### Fogueres de Montsoriu

Taula 1.9. Resultat de l'inventari de zones verdes amb actuació.

Codi illa	Codi parcel·la	Pendent (%)	Arbrat				Sotabosc				Superfície (ha)	
			Codi tipus	Densitat	Diàmetre mitjà	Espècie principal	Extracció	Codi tipus	Descripció	Mecanitzable		Espècies exòtiques
008	09000	-	C	250	G	Pi pinyer	M	HEN	Herbaci	-	Sí	0,0388
04569	14	-	F	500	G	Surera	M	LBN	Llenyós baix	-	No	0,0580
<b>Superfície total</b>											<b>0,0968</b>	

Taula 1.9.1.a.: Relació de zones verdes interiors que afecten espais de competència no municipal

Afectació	Parcel·la (illa-parel·la)	Superfície (ha)
-	-	-

#### Nucli urbà de Riells i Viabrea

Taula 1.9. Resultat de l'inventari de zones verdes amb actuació.

Codi illa	Codi parcel·la	Pendent (%)	Arbrat				Sotabosc				Superfície (ha)	
			Codi tipus	Densitat	Diàmetre mitjà	Espècie principal	Extracció	Codi tipus	Descripció	Mecanitzable		Espècies exòtiques
002	09001	-	F	750	G	Roure martinenc	M	LAN	Llenyós alt	-	No	0,5846

Codi Segur de Verificació: d3911bce-7885-4596-ac88-612525dae949  
 Origen: Ciutadà  
 Identificador document original: ES\_L01081000\_2021\_11296181  
 Data d'impressió: 06/04/2023 10:31:23  
 Pàgina 34 de 223

**SIGNATURES**  
 1.- JORDI CANALS CAMPRUBI, 10/02/2021 13:45  
 2.- JOSEP FONTACABA SAIS, 10/02/2021 13:46  
 3.- JOSEP FONTACABA SAIS, 10/02/2021 13:48  
 4.- JORDI CANALS CAMPRUBI, 10/02/2021 13:51  
 5.- JORDI CANALS CAMPRUBI, 10/02/2021 13:53  
 6.- JOSEP FONTACABA SAIS, 10/02/2021 13:56  
 7.- JOSEP FONTACABA SAIS, 10/02/2021 13:59  
 8.- JORDI CANALS CAMPRUBI, 10/02/2021 14:06  
 9.- JORDI CANALS CAMPRUBI, 10/02/2021 14:23  
 10.- JOSEP FONTACABA SAIS, 10/02/2021 14:27



## Memòria

Projecte executiu. Obertura i manteniment de les franges perimetrals de prevenció, de les parcel·les interiors i zones verdes

Codi illa	Codi parcel·la	Pendent (%)	Arbrat					Sotabosc			Especies exòtiques	Superfície (ha)
			Codi tipus	Densitat	Diàmetre mitjà	Espècie principal	Extracció	Codi tipus	Descripció	Mecanitzable		
002	09003	-	F	750	P	Roure martinenc	M	LAN	Llenyós alt	-	Si	0,0080
002	09004	-	F	500	G	Pollancre	M	LBN	Llenyós baix	-	No	0,0977
002	09005	-	C	500	G	Pi pinyer	M	LAN	Llenyós alt	-	-	0,0763
001	09002	-	F	500	G	Alzina	M	LBN	Llenyós baix	-	Si	0,5460
001	09001	-	F	250	P	Alzina	M	LBN	Llenyós baix	-	No	0,0900
19943	09	-	F	500	P	Roure martinenc	M	LAN	Llenyós alt	-	Si	0,1553
25999	14	-	C	750	G	Pi pinyer	M	LAN	Llenyós alt	-	No	0,3068
14003	10	-	F	500	G	Alzina	M	LBN	Llenyós baix	-	Si	0,4408
19939	10	-	F	500	P	Alzina	M	HEN	Herbaci	-	Si	0,0608
14003	23	-	F	500	G	Roure martinenc	M	LAN	Llenyós alt	-	No	0,2293
41953	05	-	F	500	G	Pollancre	M	HEN	Herbaci	-	No	0,1303
15069	09	-	F	500	P	Roure martinenc	M	LAN	Llenyós alt	-	No	0,0456
24939	02	-	F	500	G	Roure martinenc	M	LAN	Llenyós alt	-	Si	0,3800
16999	01	-	C	250	P	Pi pinyer	M	LBN	Llenyós baix	-	Si	0,0652
32929	12	-	TD			-		HEN	Herbaci	-	No	0,1419
21098	10	-	F	500	G	Roure martinenc	M	LAN	Llenyós alt	-	No	0,0758
26969	01	-	F	500	G	Roure martinenc	M	LAN	Llenyós alt	-	No	3,6903
14007	05	-	F	750	G	Alzina	M	LAN	Llenyós alt	-	No	0,0699
14007	06	-	F	750	G	Alzina	M	LAN	Llenyós alt	-	No	0,0703
21123	58	-	F	500	G	Roure martinenc	M	LAN	Llenyós alt	-	Si	0,1804
21123	60	-	F	750	G	Roure martinenc	M	LAN	Llenyós alt	-	Si	0,2254
21123	61	-	F	750	G	Roure martinenc	M	LAN	Llenyós alt	-	Si	0,1998
15955	31	-	F	250	P	Alzina	M	HEN	Herbaci	-	Si	0,0592
14003	04	-	F	500	G	Alzina	M	LBN	Llenyós baix	-	Si	0,0893
14003	05	-	F	500	G	Alzina	M	LBN	Llenyós baix	-	Si	0,0802
14003	06	-	F	500	G	Alzina	M	HEN	Herbaci	-	No	0,0974
14003	07	-	F	500	G	Alzina	M	LBN	Llenyós baix	-	Si	0,0691
14003	08	-	F	500	G	Alzina	M	HEN	Herbaci	-	Si	0,0827
14003	09	-	F	500	G	Alzina	M	HEN	Herbaci	-	Si	0,0769
28967	01	-	F	500	P	Roure martinenc	M	NET	Matollar net	-	Si	0,0325
14007	10	-	F	500	G	Alzina	M	LBN	Llenyós baix	-	Si	0,0996
15072	33	-	F	500	G	Pollancre	M	LBN	Llenyós baix	-	Si	0,0714
35989	01a	-	F	500	G	Roure martinenc	M	LAN	Llenyós alt	-	No	0,3361
35989	01b	-	F	750	P	Roure martinenc	M	LAN	Llenyós alt	-	No	0,0433
04556	01	-	F	500	G	Roure martinenc	M	LAN	Llenyós alt	-	No	0,0368
15072	73a	-	R	500	G	Frèixer de fulla petita	M	LAN	Llenyós alt	-	Si	0,3512
15072	73b	-	R	500	G	Frèixer de fulla petita	M	LAN	Llenyós alt	-	Si	0,0501
14003	03	-	F	500	G	Alzina	M	LBN	Llenyós baix	-	Si	0,0914
16999	18	-	F	250	P	Pollancre	M	HEN	Herbaci	-	No	0,0252
17975	01	-	F	500	P	Alzina	M	HEN	Herbaci	-	No	0,0090



Codi Segur de Verificació: d3911bce-7885-4596-ac88-612525dae949  
 Origen: Ciutadà  
 Identificador document original: ES\_L01081000\_2021\_11296181  
 Data d'impressió: 06/04/2023 10:31:23  
 Pàgina 35 de 223

**SIGNATURES**  
 1.- JORDI CANALS CAMPRUBI, 10/02/2021 13:45  
 2.- JOSEP FONTACABA SAIS, 10/02/2021 13:46  
 3.- JOSEP FONTACABA SAIS, 10/02/2021 13:48  
 4.- JORDI CANALS CAMPRUBI, 10/02/2021 13:51  
 5.- JORDI CANALS CAMPRUBI, 10/02/2021 13:53  
 6.- JOSEP FONTACABA SAIS, 10/02/2021 13:56  
 7.- JOSEP FONTACABA SAIS, 10/02/2021 13:59  
 8.- JORDI CANALS CAMPRUBI, 10/02/2021 14:06  
 9.- JORDI CANALS CAMPRUBI, 10/02/2021 14:23  
 10.- JOSEP FONTACABA SAIS, 10/02/2021 14:27



## Memòria

Projecte executiu. Obertura i manteniment de les franges perimetrals de prevenció, de les parcel·les interiors i zones verdes

Codi illa	Codi parcel·la	Pendent (%)	Arbrat					Sotabosc			Especies exòtiques	Superfície (ha)
			Codi tipus	Densitat	Diàmetre mitjà	Espècie principal	Extracció	Codi tipus	Descripció	Mecanitzable		
21098	03	-	F	250	P	Roure martinenc	N	LBN	Llenyós baix	-	Sí	0,0374
32951	11	-	F	500	P	Alzina	M	LBN	Llenyós baix	-	No	0,1220
32951	09a	-	C	500	G	Pi pinyer	M	LBN	Llenyós baix	-	No	0,0211
32951	09b	-	F	250	G	Pinastre	M	HEM	Herbaci	-	No	0,0858
28967	39	-	F	500	P	Roure martinenc	M	NET	Matollar net	-	Sí	0,0134
14007	07	-	F	750	G	Alzina	N	LAN	Llenyós alt	-	No	0,0832
14003	02	-	F	500	G	Alzina	M	LBN	Llenyós baix	-	Sí	0,2503
31986	14	-	F	250	P	Alzina	M	HEN	Herbaci	-	No	0,0388
14954	18	-	F	750	G	Surera	N	LAN	Llenyós alt	-	No	0,0360
31986	02a	-	F	750	P	Roure martinenc	M	LAN	Llenyós alt	-	Sí	0,7861
31986	02b	-	F	250	P	Alzina	M	HEN	Herbaci	-	No	0,1104
24031	07	-	TD			-		HEN	Herbaci	-	Sí	0,0141
16028	32	-	F	750	P	Roure martinenc	N	LAN	Llenyós alt	-	No	0,0913
18028	05	-	F	500	G	Roure martinenc	M	NET	Matollar net	-	No	0,0972
35986	32	-	TD			-		LBN	Llenyós baix	-	No	0,1675
15062	08	-	F	500	G	Alzina	M	HEN	Herbaci	-	No	0,1017
20016	18	-	F	500	P	Roure martinenc	M	LAN	Llenyós alt	-	Sí	0,5391
15955	23	-	TD			-		LBN	Llenyós baix	-	No	0,1812
33993	20	-	TD			-		LBM	Llenyós baix	-	No	0,1741
19939	07	-	C	500	G	Pi pinyer	M	HEN	Herbaci	-	No	0,0190
17941	01	-	TD			-		HEN	Herbaci	-	No	0,1027
14007	04	-	F	750	G	Alzina	N	LAN	Llenyós alt	-	No	0,4231
27993	01	-	F	750	P	Alzina	N	LAN	Llenyós alt	-	Sí	0,4453
14003	40	-	TD			-		HEN	Herbaci	-	No	0,1273
32951	10a	-	F	500	G	Pi pinyer	M	NET	Matollar net	-	No	0,0909
15072	75	-	F	500	G	Alzina	M	LBN	Llenyós baix	-	No	0,9559
15072	01a	-	F	500	G	Plàtan fals	M	HEM	Herbaci	-	No	0,3294
15072	01b	-	F	500	G	Plàtan fals	M	HEM	Herbaci	-	No	0,0295
14003	34	-	F	500	G	Alzina	M	HEN	Herbaci	-	No	0,3541
14954	37	-	F	500	G	Roure martinenc	N	LAN	Llenyós alt	-	No	0,1150
17975	11	-	C	500	G	Pi pinyer	M	HEN	Herbaci	-	Sí	0,0208
20986	26	-	F	500	P	Roure martinenc	M	LAN	Llenyós alt	-	Sí	0,0781
20986	37	-	F	500	P	Roure martinenc	N	LAN	Llenyós alt	-	Sí	0,3509
29985	04	-	TD			-		LBM	Llenyós baix	-	No	0,0699
19943	01	-	C	500	G	Pi pinyer	M	LBN	Llenyós baix	-	No	0,0853
19943	03	-	C	750	G	Pi roig	M	LAN	Llenyós alt	-	No	0,1870
31986	10a	-	F	750	G	Roure martinenc	M	LAN	Llenyós alt	-	No	2,2816
31986	10d	-	F	500	G	Roure martinenc	M	LAN	Llenyós alt	-	No	0,7403
24939	39	-	F	250	G	Alzina	M	HEN	Herbaci	-	No	0,0303
14954	01	-	C	500	G	Pi pinyer	M	LAN	Llenyós alt	-	No	0,0726



Codi Segur de Verificació: d3911bce-7885-4596-ac88-612525dae949  
 Origen: Ciutadà  
 Identificador document original: ES\_L01081000\_2021\_11296181  
 Data d'impressió: 06/04/2023 10:31:23  
 Pàgina 36 de 223

**SIGNATURES**  
 1.- JORDI CANALS CAMPRUBI, 10/02/2021 13:45  
 2.- JOSEP FONTACABA SAIS, 10/02/2021 13:46  
 3.- JOSEP FONTACABA SAIS, 10/02/2021 13:48  
 4.- JORDI CANALS CAMPRUBI, 10/02/2021 13:51  
 5.- JORDI CANALS CAMPRUBI, 10/02/2021 13:53  
 6.- JOSEP FONTACABA SAIS, 10/02/2021 13:56  
 7.- JOSEP FONTACABA SAIS, 10/02/2021 13:59  
 8.- JORDI CANALS CAMPRUBI, 10/02/2021 14:06  
 9.- JORDI CANALS CAMPRUBI, 10/02/2021 14:23  
 10.- JOSEP FONTACABA SAIS, 10/02/2021 14:27



## Memòria

Projecte executiu. Obertura i manteniment de les franges perimetrals de prevenció, de les parcel·les interiors i zones verdes

Codi illa	Codi parcel·la	Pendent (%)	Arbrat				Sotabosc				Especies exòtiques	Superfície (ha)
			Codi tipus	Densitat	Diàmetre mitjà	Espècie principal	Extracció	Codi tipus	Descripció	Mecanitzable		
14007	02	-	F	500	P	Alzina	M	LAN	Llenyós alt	-	No	2,7211
40979	19	-	F	500	P	Alzina	M	LBN	Llenyós baix	-	Si	0,5616
29964	40	-	F	750	P	Alzina	M	LAN	Llenyós alt	-	No	0,0425
29964	62	-	F	750	G	Roure martinenc	M	LAN	Llenyós alt	-	Si	0,3931
15072	20a	-	F	500	G	Pollancre	M	LAN	Llenyós alt	-	Si	0,0843
24031	06	-	TD			-		HEN	Herbaci	-	Si	0,0225
24031	31	-	TD			-		HEN	Herbaci	-	Si	0,0113
001	09003	-	F	500	G	Alzina	M	LBN	Llenyós baix	-	Si	0,2863
35986	13a	-	F	500	G	Alzina	M	HEN	Herbaci	-	No	0,5742
35986	13b	-	F	500	P	Roure martinenc	M	HEN	Herbaci	-	Si	0,2404
0022	09000	-	F	500	G	Roure martinenc	M	LAN	Llenyós alt	-	Si	0,2187
0021	09000	-	F	750	G	Roure martinenc	M	LAN	Llenyós alt	-	Si	0,5848
0023	09000	-	F	500	G	Roure martinenc	M	LAN	Llenyós alt	-	Si	0,5848
002	09007	-	TD			-		HEM	Herbaci	-	No	0,0542
31986	10b	-	F	500	G	Roure martinenc	M	LAN	Llenyós alt	-	No	2,2816
31986	10c	-	F	750	G	Roure martinenc	M	LAN	Llenyós alt	-	No	0,7403
41983	02	-	TD			-		HEN	Herbaci	-	No	0,0513
002	09006	-	TD			-		LBN	Llenyós baix	-	No	0,0092
15072	20b	-	F	500	G	Pinastre	M	LAN	Llenyós alt	-	Si	0,0072
<b>Superfície total</b>											<b>28,9010</b>	

Taula 1.9.1.a.: Relació de zones verdes interiors que afecten espais de competència no municipal

Afectació	Parcel·la (illa-parel·la)	Superfície (ha)
Línies elèctriques	19943-09,18028-05,15955-23,33993-20,19939-07,17941-01,14003-40,14954-37,29985-04,24031-06,24031-31,002-09007	1,1297
Domini públic hidràulic	26969-01,14003-02,31986-02a,31986-02b,20016-18,27993-01,15072-75,20986-37,31986-10d,14007-02,001-09003,31986-10b,31986-10c	13,8979

### 1.8.2.3 Caracterització de parcel·les interiors i zones verdes sense actuació

La taula següent relaciona les parcel·les interiors o zones verdes on no cal actuació perquè compleixen els criteris establerts en la normativa vigent, perquè són espais amb unes característiques concretes (horts, jardins, espais urbanitzats), o bé espais on no es recomana el tractament de la vegetació per no incrementar-hi el risc d'erosió.

Taula 1.10. Descripció de les parcel·les interiors i zones verdes sense actuació

Sector	Codi illa	Codi parcel·la	Tipus	Motiu per no actuar-hi	Superfície (ha)
Fogueres de Montsoriu	01587	16	pi	Parcs i jardins	0,1619
Fogueres de Montsoriu	01587	43	pi	Parcs i jardins	0,1753
Fogueres de Montsoriu	01587	47	pi	Parcs i jardins	0,1788

Codi Segur de Verificació: d3911bce-7885-4596-ac88-612525dae949  
 Origen: Ciutadà  
 Identificador document original: ES\_L01081000\_2021\_11296181  
 Data d'impressió: 06/04/2023 10:31:23  
 Pàgina 37 de 223

**SIGNATURES**  
 1.- JORDI CANALS CAMPRUBI, 10/02/2021 13:45  
 2.- JOSEP FONTACABA SAIS, 10/02/2021 13:46  
 3.- JOSEP FONTACABA SAIS, 10/02/2021 13:48  
 4.- JORDI CANALS CAMPRUBI, 10/02/2021 13:51  
 5.- JORDI CANALS CAMPRUBI, 10/02/2021 13:53  
 6.- JOSEP FONTACABA SAIS, 10/02/2021 13:56  
 7.- JOSEP FONTACABA SAIS, 10/02/2021 13:59  
 8.- JORDI CANALS CAMPRUBI, 10/02/2021 14:06  
 9.- JORDI CANALS CAMPRUBI, 10/02/2021 14:23  
 10.- JOSEP FONTACABA SAIS, 10/02/2021 14:27



## Memòria

Projecte executiu. Obertura i manteniment de les franges perimetrals de prevenció, de les parcel·les interiors i zones verdes

Fogueres de Montsoriu	03585	05	pi	Parcs i jardins	0,4636
Fogueres de Montsoriu	04556	02	pi	Parcs i jardins	0,1270
Fogueres de Montsoriu	04556	18	pi	Compleix normativa	0,1125
Fogueres de Montsoriu	04556	33	pi	Parcs i jardins	0,1456
<b>Total superfície Fogueres de Montsoriu (1463_002)</b>					<b>1,3647</b>
Nucli urbà	002	09012	pi	Compleix normativa	0,0225
Nucli urbà	13064	08	pi	Compleix normativa	0,0821
Nucli urbà	13064	13	pi	Parcs i jardins	0,0732
Nucli urbà	14003	16	pi	Compleix normativa	0,0822
Nucli urbà	14003	26	pi	Parcs i jardins	0,0825
Nucli urbà	14003	39	pi	Parcs i jardins	0,1000
Nucli urbà	14003	78	pi	Compleix normativa	0,0802
Nucli urbà	14007	12	pi	Compleix normativa	0,0614
Nucli urbà	14007	19	pi	Compleix normativa	0,0838
Nucli urbà	14007	21	pi	Compleix normativa	0,0877
Nucli urbà	14007	27	pi	Compleix normativa	0,0764
Nucli urbà	14007	67	pi	Trama urbana	0,0994
Nucli urbà	14954	63	pi	Compleix normativa	0,0989
Nucli urbà	14954	67	pi	Compleix normativa	0,0887
Nucli urbà	14954	73	pi	Compleix normativa	0,1033
Nucli urbà	14954	93	pi	Compleix normativa	0,0809
Nucli urbà	14954	96	pi	Parcs i jardins	0,0599
Nucli urbà	15062	02	pi	Compleix normativa	0,0383
Nucli urbà	15072	07	pi	Compleix normativa	0,1156
Nucli urbà	15072	15	pi	Compleix normativa	0,0887
Nucli urbà	15072	31	pi	Compleix normativa	0,0864
Nucli urbà	15072	55	pi	Compleix normativa	0,1076
Nucli urbà	15072	69	pi	Compleix normativa	0,0522
Nucli urbà	15072	70	pi	Compleix normativa	0,0504
Nucli urbà	15072	71	pi	Compleix normativa	0,0525
Nucli urbà	15955	20	pi	Parcs i jardins	0,0819
Nucli urbà	15955	47	pi	Parcs i jardins	0,0738
Nucli urbà	15955	57	pi	Compleix normativa	0,0793
Nucli urbà	16031	05	pi	Parcs i jardins	0,0976
Nucli urbà	16031	09	pi	Compleix normativa	0,1139
Nucli urbà	16031	28	pi	Compleix normativa	0,0832
Nucli urbà	16031	33	pi	Parcs i jardins	0,0646
Nucli urbà	16999	02	pi	Parcs i jardins	0,0731
Nucli urbà	16999	17	pi	Erm	0,0881
Nucli urbà	18028	22	pi	Horts	0,0965
Nucli urbà	18063	32	pi	Parcs i jardins	0,0942
Nucli urbà	19042	12	pi	Compleix normativa	0,0803
Nucli urbà	19943	04	pi	Parcs i jardins	0,0915
Nucli urbà	19943	08	pi	Compleix normativa	0,0819
Nucli urbà	19943	14	pi	Compleix normativa	0,0847
Nucli urbà	20924	01	pi	Parcs i jardins	0,8383
Nucli urbà	20924	15	pi	Compleix normativa	0,0792
Nucli urbà	20986	01	pi	Parcs i jardins	0,1078
Nucli urbà	20986	31	pi	Parcs i jardins	0,0833
Nucli urbà	20986	33	pi	Parcs i jardins	0,0850
Nucli urbà	21028	19	pi	Compleix normativa	0,2369
Nucli urbà	21123	34	pi	Horts	0,2684
Nucli urbà	21166	01	pi	Parcs i jardins	0,0536
Nucli urbà	22031	30	pi	Parcs i jardins	0,0796
Nucli urbà	22031	45	pi	Compleix normativa	0,2123
Nucli urbà	22949	01	pi	Compleix normativa	0,1276
Nucli urbà	22949	06	pi	Compleix normativa	0,0723
Nucli urbà	23068	02	pi	Parcs i jardins	0,0560



Codi Segur de Verificació: d3911bce-7885-4596-ac88-612525dae949  
 Origen: Ciutadà  
 Identificador document original: ES\_L01081000\_2021\_11296181  
 Data d'impressió: 06/04/2023 10:31:23  
 Pàgina 38 de 223

**SIGNATURES**  
 1.- JORDI CANALS CAMPRUBI, 10/02/2021 13:45  
 2.- JOSEP FONTACABA SAIS, 10/02/2021 13:46  
 3.- JOSEP FONTACABA SAIS, 10/02/2021 13:48  
 4.- JORDI CANALS CAMPRUBI, 10/02/2021 13:51  
 5.- JORDI CANALS CAMPRUBI, 10/02/2021 13:53  
 6.- JOSEP FONTACABA SAIS, 10/02/2021 13:56  
 7.- JOSEP FONTACABA SAIS, 10/02/2021 13:59  
 8.- JORDI CANALS CAMPRUBI, 10/02/2021 14:06  
 9.- JORDI CANALS CAMPRUBI, 10/02/2021 14:23  
 10.- JOSEP FONTACABA SAIS, 10/02/2021 14:27



## Memòria

Projecte executiu. Obertura i manteniment de les franges perimetrals de prevenció, de les parcel·les interiors i zones verdes

Nucli urbà	23155	25	pi	Parcs i jardins	0,0532
Nucli urbà	23181	19	pi	Parcs i jardins	0,1174
Nucli urbà	23181	20	pi	Parcs i jardins	0,3007
Nucli urbà	23945	26	pi	Parcs i jardins	0,0273
Nucli urbà	23945	39	pi	Parcs i jardins	0,0539
Nucli urbà	23945	44	pi	Compleix normativa	0,1000
Nucli urbà	23945	50	pi	Compleix normativa	0,0906
Nucli urbà	23987	53	pi	Compleix normativa	0,0652
Nucli urbà	24017	15	pi	Compleix normativa	0,0690
Nucli urbà	24031	09	pi	Parcs i jardins	0,0477
Nucli urbà	24031	31	pi	Horts	0,1206
Nucli urbà	24905	01	pi	Camps de conreu	0,7814
Nucli urbà	24905	13	pi	Compleix normativa	0,0385
Nucli urbà	24905	14	pi	Compleix normativa	0,0128
Nucli urbà	24939	06	pi	Compleix normativa	0,0652
Nucli urbà	24939	20	pi	Compleix normativa	0,0459
Nucli urbà	24939	23	pi	Compleix normativa	0,0456
Nucli urbà	24939	38	pi	Compleix normativa	0,0712
Nucli urbà	24939	50	pi	Horts	0,0513
Nucli urbà	24939	60	pi	Compleix normativa	0,0513
Nucli urbà	24939	63	pi	Compleix normativa	0,0542
Nucli urbà	24939	71	pi	Horts	0,0453
Nucli urbà	24952	17	pi	Compleix normativa	0,0567
Nucli urbà	25048	08	pi	Compleix normativa	0,0557
Nucli urbà	25048	10	pi	Compleix normativa	0,0349
Nucli urbà	25048	22	pi	Compleix normativa	0,0993
Nucli urbà	25048	24	pi	Compleix normativa	0,0860
Nucli urbà	25048	50	pi	Compleix normativa	0,0779
Nucli urbà	25909	03	pi	Compleix normativa	0,0249
Nucli urbà	25915	01	pi	Compleix normativa	0,0415
Nucli urbà	25915	07	pi	Compleix normativa	0,0404
Nucli urbà	25944	02	pi	Compleix normativa	0,0493
Nucli urbà	26005	07	pi	Parcs i jardins	0,0564
Nucli urbà	26016	01	pi	Compleix normativa	0,0779
Nucli urbà	26905	18	pi	Compleix normativa	0,0235
Nucli urbà	26919	10	pi	Compleix normativa	0,0436
Nucli urbà	26919	14	pi	Compleix normativa	0,0234
Nucli urbà	26923	03	pi	Compleix normativa	0,1844
Nucli urbà	26923	05	pi	Compleix normativa	0,1613
Nucli urbà	26927	06	pi	Horts	0,0475
Nucli urbà	26927	07	pi	Horts	0,0450
Nucli urbà	26927	08	pi	Horts	0,0443
Nucli urbà	26946	23	pi	Compleix normativa	0,0531
Nucli urbà	26946	24	pi	Compleix normativa	0,0474
Nucli urbà	26946	25	pi	Parcs i jardins	0,0560
Nucli urbà	26946	27	pi	Parcs i jardins	0,0485
Nucli urbà	26946	41	pi	Parcs i jardins	0,0502
Nucli urbà	26946	50	pi	Compleix normativa	0,0579
Nucli urbà	27914	02	pi	Parcel·la / zona verda en franja	0,0382
Nucli urbà	27928	01	pi	Compleix normativa	0,0425
Nucli urbà	27929	04	pi	Compleix normativa	0,0414
Nucli urbà	27929	05	pi	Compleix normativa	0,0432
Nucli urbà	27964	17	pi	Compleix normativa	0,0311
Nucli urbà	27964	35	pi	Parcs i jardins	0,0510
Nucli urbà	28028	13	pi	Parcs i jardins	0,0895
Nucli urbà	28028	15	pi	Parcs i jardins	0,0480
Nucli urbà	28028	17	pi	Parcs i jardins	0,0837
Nucli urbà	28967	09	pi	Compleix normativa	0,0619



Codi Segur de Verificació: d3911bce-7885-4596-ac88-612525dae949  
 Origen: Ciutadà  
 Identificador document original: ES\_L01081000\_2021\_11296181  
 Data d'impressió: 06/04/2023 10:31:23  
 Pàgina 39 de 223

**SIGNATURES**  
 1.- JORDI CANALS CAMPRUBI, 10/02/2021 13:45  
 2.- JOSEP FONTACABA SAIS, 10/02/2021 13:46  
 3.- JOSEP FONTACABA SAIS, 10/02/2021 13:48  
 4.- JORDI CANALS CAMPRUBI, 10/02/2021 13:51  
 5.- JORDI CANALS CAMPRUBI, 10/02/2021 13:53  
 6.- JOSEP FONTACABA SAIS, 10/02/2021 13:56  
 7.- JOSEP FONTACABA SAIS, 10/02/2021 13:59  
 8.- JORDI CANALS CAMPRUBI, 10/02/2021 14:06  
 9.- JORDI CANALS CAMPRUBI, 10/02/2021 14:23  
 10.- JOSEP FONTACABA SAIS, 10/02/2021 14:27



## Memòria

Projecte executiu. Obertura i manteniment de les franges perimetrals de prevenció, de les parcel·les interiors i zones verdes

Nucli urbà	28967	63	pi	Compleix normativa	0,0405
Nucli urbà	28967	66	pi	Compleix normativa	0,0485
Nucli urbà	29033	14	pi	Parcs i jardins	0,0867
Nucli urbà	29033	24	pi	Compleix normativa	0,0100
Nucli urbà	29033	24	pi	Compleix normativa	0,0121
Nucli urbà	29033	24	pi	Compleix normativa	0,0134
Nucli urbà	29033	31	pi	Compleix normativa	0,1068
Nucli urbà	29932	03	pi	Erm	0,0350
Nucli urbà	29958	20	pi	Parcs i jardins	0,0535
Nucli urbà	29958	25	pi	Compleix normativa	0,0406
Nucli urbà	29958	32	pi	Compleix normativa	0,0424
Nucli urbà	29958	37	pi	Compleix normativa	0,0450
Nucli urbà	29958	44	pi	Parcs i jardins	0,0433
Nucli urbà	29964	10	pi	Parcs i jardins	0,0813
Nucli urbà	29964	22	pi	Compleix normativa	0,0370
Nucli urbà	29964	35	pi	Compleix normativa	0,0482
Nucli urbà	29964	40	pi	Parcs i jardins	0,0111
Nucli urbà	29964	60	pi	Compleix normativa	0,1126
Nucli urbà	29964	68	pi	Camps de conreu	0,3741
Nucli urbà	29964	69	pi	Camps de conreu	0,1352
Nucli urbà	29964	70	pi	Camps de conreu	0,0832
Nucli urbà	29964	71	pi	Camps de conreu	0,1337
Nucli urbà	29964	80	pi	Camps de conreu	0,0886
Nucli urbà	29964	81	pi	Camps de conreu	0,0891
Nucli urbà	29964	82	pi	Camps de conreu	0,0909
Nucli urbà	29964	83	pi	Camps de conreu	0,0921
Nucli urbà	29964	84	pi	Camps de conreu	0,0836
Nucli urbà	29964	85	pi	Camps de conreu	0,0874
Nucli urbà	29969	01	pi	Compleix normativa	0,1217
Nucli urbà	29969	02	pi	Compleix normativa	0,0766
Nucli urbà	29978	01	pi	Compleix normativa	0,1374
Nucli urbà	29985	02	pi	Compleix normativa	0,0723
Nucli urbà	31965	07	pi	Compleix normativa	0,0361
Nucli urbà	31965	12	pi	Compleix normativa	0,0299
Nucli urbà	31986	54	pi	Horts	0,1020
Nucli urbà	31995	16	pi	Compleix normativa	0,0439
Nucli urbà	32929	12	pi	Erm	0,2279
Nucli urbà	32929	27	pi	Compleix normativa	0,1270
Nucli urbà	32929	28	pi	Compleix normativa	0,1198
Nucli urbà	32972	03	pi	Parcs i jardins	0,0335
Nucli urbà	32981	01	pi	Compleix normativa	0,0392
Nucli urbà	32981	02	pi	Compleix normativa	0,0345
Nucli urbà	32981	03	pi	Compleix normativa	0,0283
Nucli urbà	32981	04	pi	Compleix normativa	0,0312
Nucli urbà	32981	05	pi	Compleix normativa	0,0277
Nucli urbà	32981	09	pi	Compleix normativa	0,0305
Nucli urbà	32981	10	pi	Compleix normativa	0,0252
Nucli urbà	32981	11	pi	Compleix normativa	0,0353
Nucli urbà	32981	12	pi	Compleix normativa	0,0416
Nucli urbà	32986	01	pi	Compleix normativa	0,0294
Nucli urbà	32986	05	pi	Compleix normativa	0,0333
Nucli urbà	32986	07	pi	Parcs i jardins	0,0287
Nucli urbà	32996	06	pi	Parcs i jardins	0,0414
Nucli urbà	33975	07	pi	Compleix normativa	0,0306
Nucli urbà	35986	34	pi	Parcs i jardins	0,3637
Nucli urbà	35989	04	pi	Compleix normativa	0,0493
Nucli urbà	35989	09	pi	Compleix normativa	0,0597
Nucli urbà	35989	11	pi	Compleix normativa	0,0488



Codi Segur de Verificació: d3911bce-7885-4596-ac88-612525dae949  
 Origen: Ciutadà  
 Identificador document original: ES\_L01081000\_2021\_11296181  
 Data d'impressió: 06/04/2023 10:31:23  
 Pàgina 40 de 223

**SIGNATURES**  
 1.- JORDI CANALS CAMPRUBI, 10/02/2021 13:45  
 2.- JOSEP FONTACABA SAIS, 10/02/2021 13:46  
 3.- JOSEP FONTACABA SAIS, 10/02/2021 13:48  
 4.- JORDI CANALS CAMPRUBI, 10/02/2021 13:51  
 5.- JORDI CANALS CAMPRUBI, 10/02/2021 13:53  
 6.- JOSEP FONTACABA SAIS, 10/02/2021 13:56  
 7.- JOSEP FONTACABA SAIS, 10/02/2021 13:59  
 8.- JORDI CANALS CAMPRUBI, 10/02/2021 14:06  
 9.- JORDI CANALS CAMPRUBI, 10/02/2021 14:23  
 10.- JOSEP FONTACABA SAIS, 10/02/2021 14:27



## Memòria

Projecte executiu. Obertura i manteniment de les franges perimetrals de prevenció, de les parcel·les interiors i zones verdes

Nucli urbà	35989	12	pi	Compleix normativa	0,0533
Nucli urbà	35989	30	pi	Compleix normativa	0,0390
Nucli urbà	35989	32	pi	Compleix normativa	0,0390
Nucli urbà	35989	33	pi	Compleix normativa	0,0405
Nucli urbà	35989	43	pi	Erm	0,0322
Nucli urbà	35989	44	pi	Compleix normativa	0,1119
Nucli urbà	39002	05	pi	Compleix normativa	0,0457
Nucli urbà	39002	32	pi	Erm	0,0409
Nucli urbà	39002	47	pi	Compleix normativa	0,0594
Nucli urbà	41001	04	pi	Compleix normativa	0,0553
Nucli urbà	41001	07	pi	Compleix normativa	0,0512
Nucli urbà	41001	09	pi	Compleix normativa	0,0486
Nucli urbà	41001	19	pi	Compleix normativa	0,0510
Nucli urbà	41001	21	pi	Camps de conreu	0,0435
Nucli urbà	41001	22	pi	Camps de conreu	0,0435
Nucli urbà	41001	23	pi	Camps de conreu	0,0433
Nucli urbà	41001	27	pi	Compleix normativa	0,0402
Nucli urbà	41001	28	pi	Compleix normativa	0,0398
Nucli urbà	41001	29	pi	Compleix normativa	0,0394
Nucli urbà	41975	08	pi	Horts	0,1004
Nucli urbà	42979	18	pi	Compleix normativa	0,0489
Nucli urbà	42979	19	pi	Compleix normativa	0,0530
Nucli urbà	002	09002	zv	Camps de conreu	0,1601
Nucli urbà	002	09008	zv	Erm	0,0128
Nucli urbà	002	09009	zv	Erm	0,0092
Nucli urbà	24939	01	zv	Camps de conreu	0,6454
Nucli urbà	31935	01	zv	Camps de conreu	0,0214
Nucli urbà	31986	10e	zv	Parcs i jardins	0,7403
Nucli urbà	32929	01	zv	Parcs i jardins	0,0673
Nucli urbà	32951	10b	zv	Erm	0,0883
Nucli urbà	33949	01	zv	Erm	0,5112
Nucli urbà	35986	13a	zv	Parcs i jardins	0,5742
Nucli urbà	35986	28	zv	Erm	0,2745
Nucli urbà	35986	30	zv	Erm	0,0801
Nucli urbà	35989	28	zv	Camps de conreu	0,0130
Nucli urbà	37955	01a	zv	Arbres isolats / plantacions lineals	0,6170
Nucli urbà	37955	01b	zv	Arbres isolats / plantacions lineals	0,1374
Nucli urbà	37955	03	zv	Camps de conreu	0,4067
Nucli urbà	41953	04	zv	Erm	0,0300
Nucli urbà	41953	06	zv	Erm	0,0398
Nucli urbà	41975	01a	zv	Parcs i jardins	0,1193
Nucli urbà	41975	01b	zv	Parcs i jardins	0,1193
Nucli urbà	41975	01c	zv	Parcs i jardins	0,1193
Nucli urbà	41975	01d	zv	Parcs i jardins	0,1193
Total superfície Nucli urbà de Riells i Viabrea (1463_001)					20,2238
Superfície total					21,5885

### 1.8.3 Domini públic hidràulic

Segons el Reglament de domini públic hidràulic, el llit i les ribes d'un riu formen la llera i estan definits com a domini públic hidràulic (DPH). Els 5 metres a banda i banda de la llera es denominen *zona de servitud*.

Qualsevol actuació que es faci en DPH o en zona de servitud necessita una autorització de l'organisme competent, per tant, s'han de definir com a tram diferenciat totes les lleres de

Codi Segur de Verificació: d3911bce-7885-4596-ac88-612525dae949  
 Origen: Ciutadà  
 Identificador document original: ES\_L01081000\_2021\_11296181  
 Data d'impressió: 06/04/2023 10:31:23  
 Pàgina 41 de 223

**SIGNATURES**  
 1.- JORDI CANALS CAMPRUBI, 10/02/2021 13:45  
 2.- JOSEP FONTACABA SAIS, 10/02/2021 13:46  
 3.- JOSEP FONTACABA SAIS, 10/02/2021 13:48  
 4.- JORDI CANALS CAMPRUBI, 10/02/2021 13:51  
 5.- JORDI CANALS CAMPRUBI, 10/02/2021 13:53  
 6.- JOSEP FONTACABA SAIS, 10/02/2021 13:56  
 7.- JOSEP FONTACABA SAIS, 10/02/2021 13:59  
 8.- JORDI CANALS CAMPRUBI, 10/02/2021 14:06  
 9.- JORDI CANALS CAMPRUBI, 10/02/2021 14:23  
 10.- JOSEP FONTACABA SAIS, 10/02/2021 14:27



## Memòria

Projecte executiu. Obertura i manteniment de les franges perimetrals de prevenció, de les parcel·les interiors i zones verdes

rius, rieres o torrents que transcorrin per dins d'un nucli o urbanització, i cal considerar-les com a zones verdes.

La zona d'afectació al DPH s'ha definit a la taula d'inventari 1.4.1.a com a afectació ACA. La taula següent detalla les característiques d'aquests trams.

Taula 1.11. Descripció dels trams de franja amb afectació al domini públic hidràulic

Sector	Núm. tram	Característiques	Forma de la llera	Amplada de la llera	Altura del talús	Sup. (ha)
1463_001	6		Trapezoide			0,2792
1463_001	7		Trapezoide			0,1558
1463_001	7		Trapezoide			0,1558
1463_001	10		Trapezoide			0,6166
1463_001	10		Trapezoide			0,6166
1463_001	14		Trapezoide			0,1391
1463_001	14		Trapezoide			0,1391
1463_001	15		Trapezoide			0,2693
1463_001	15		Trapezoide			0,2693
1463_001	18		Trapezoide			0,1859
1463_001	18		Trapezoide			0,1859
1463_001	19		Trapezoide			1,5473
1463_001	19		Trapezoide			1,5473
1463_001	19		Trapezoide			1,5473
1463_001	19		Trapezoide			1,5473
1463_001	21		Trapezoide			0,3476
1463_001	21		Trapezoide			0,3476
1463_001	21		Trapezoide			0,3476
1463_001	21		Trapezoide			0,3476
1463_001	30		Trapezoide			1,8042
1463_001	30		Trapezoide			1,8042
1463_001	30		Trapezoide			1,8042
1463_001	30		Trapezoide			1,8042
1463_001	32		Trapezoide			0,1292
1463_001	32		Trapezoide			0,1292
1463_001	32		Trapezoide			0,1292
1463_001	32		Trapezoide			0,1292
1463_001	33		Trapezoide			0,9147
1463_001	33		Trapezoide			0,9147
1463_001	33		Trapezoide			0,9147
1463_001	33		Trapezoide			0,9147
1463_001	34		Trapezoide			0,7935
1463_001	34		Trapezoide			0,7935
1463_001	34		Trapezoide			0,7935
1463_001	34		Trapezoide			0,7935
1463_001	39		Trapezoide			0,4727
1463_001	39		Trapezoide			0,4727
1463_001	39		Trapezoide			0,4727
1463_001	39		Trapezoide			0,4727
1463_001	43		Trapezoide			0,5301
1463_001	43		Trapezoide			0,5301
1463_001	43		Trapezoide			0,5301
1463_001	43		Trapezoide			0,5301
1463_001	45		Trapezoide			0,0918
1463_001	45		Trapezoide			0,0918
1463_001	45		Trapezoide			0,0918
1463_001	45		Trapezoide			0,0918

Codi Segur de Verificació: d3911bce-7885-4596-ac88-612525dae949  
 Origen: Ciutadà  
 Identificador document original: ES\_L01081000\_2021\_11296181  
 Data d'impressió: 06/04/2023 10:31:23  
 Pàgina 42 de 223

**SIGNATURES**  
 1.- JORDI CANALS CAMPRUBI, 10/02/2021 13:45  
 2.- JOSEP FONTACABA SAIS, 10/02/2021 13:46  
 3.- JOSEP FONTACABA SAIS, 10/02/2021 13:48  
 4.- JORDI CANALS CAMPRUBI, 10/02/2021 13:51  
 5.- JORDI CANALS CAMPRUBI, 10/02/2021 13:53  
 6.- JOSEP FONTACABA SAIS, 10/02/2021 13:56  
 7.- JOSEP FONTACABA SAIS, 10/02/2021 13:59  
 8.- JORDI CANALS CAMPRUBI, 10/02/2021 14:06  
 9.- JORDI CANALS CAMPRUBI, 10/02/2021 14:23  
 10.- JOSEP FONTACABA SAIS, 10/02/2021 14:27



## Memòria

Projecte executiu. Obertura i manteniment de les franges perimetrals de prevenció, de les parcel·les interiors i zones verdes

1463_001	49		Trapezoide		0,2337
1463_001	49		Trapezoide		0,2337
1463_001	49		Trapezoide		0,2337
1463_001	49		Trapezoide		0,2337
1463_001	49		Trapezoide		0,2337
1463_001	53		Trapezoide		0,2266
1463_001	53		Trapezoide		0,2266
1463_001	53		Trapezoide		0,2266
1463_001	53		Trapezoide		0,2266
1463_001	53		Trapezoide		0,2266
1463_001	64		Trapezoide		1,1068
1463_001	64		Trapezoide		1,1068
1463_001	64		Trapezoide		1,1068
1463_001	64		Trapezoide		1,1068
1463_001	64		Trapezoide		1,1068
1463_001	64		Trapezoide		1,1068
1463_001	65		Trapezoide		0,2790
1463_001	65		Trapezoide		0,2790
1463_001	65		Trapezoide		0,2790
1463_001	65		Trapezoide		0,2790
1463_001	65		Trapezoide		0,2790
1463_001	69		Trapezoide		0,5110
1463_001	69		Trapezoide		0,5110
1463_001	69		Trapezoide		0,5110
1463_001	69		Trapezoide		0,5110
1463_001	89		Trapezoide		1,2414
1463_001	89		Trapezoide		1,2414
1463_001	89		Trapezoide		1,2414
1463_001	89		Trapezoide		1,2414
1463_001	89		Trapezoide		1,2414
1463_001	98		Trapezoide		0,3665
1463_001	98		Trapezoide		0,3665
1463_001	98		Trapezoide		0,3665
1463_001	98		Trapezoide		0,3665
1463_001	98		Trapezoide		0,3665
1463_001	99		Trapezoide		0,2008
1463_001	99		Trapezoide		0,2008
1463_001	99		Trapezoide		0,2008
1463_001	99		Trapezoide		0,2008
1463_001	99		Trapezoide		0,2008
1463_001	100		Trapezoide		0,8483
1463_001	100		Trapezoide		0,8483
1463_001	100		Trapezoide		0,8483
1463_001	100		Trapezoide		0,8483
1463_001	100		Trapezoide		0,8483
1463_001	102				0,4963
1463_001	102				0,4963
1463_001	102		Trapezoide		0,4963
1463_001	102		Trapezoide		0,4963
<b>Total DPH</b>					<b>56,6845</b>

### 1.8.4 Viesde servei i carregadors

Les vies de servei serveixen per accedir a l'àrea d'actuació a persones, màquines i mitjans d'extinció, si escau. Sempre que sigui possible s'han d'utilitzar vies internes (carreteres d'accés o carrers). En els casos que no sigui possible, cal valorar l'obertura o l'arranjament de vies de servei externes.

Codi Segur de Verificació: d3911bce-7885-4596-ac88-612525dae949  
Origen: Ciutadà  
Identificador document original: ES\_L01081000\_2021\_11296181  
Data d'impressió: 06/04/2023 10:31:23  
Pàgina 43 de 223

**SIGNATURES**  
1.- JORDI CANALS CAMPRUBI, 10/02/2021 13:45  
2.- JOSEP FONTACABA SAIS, 10/02/2021 13:46  
3.- JOSEP FONTACABA SAIS, 10/02/2021 13:48  
4.- JORDI CANALS CAMPRUBI, 10/02/2021 13:51  
5.- JORDI CANALS CAMPRUBI, 10/02/2021 13:53  
6.- JOSEP FONTACABA SAIS, 10/02/2021 13:56  
7.- JOSEP FONTACABA SAIS, 10/02/2021 13:59  
8.- JORDI CANALS CAMPRUBI, 10/02/2021 14:06  
9.- JORDI CANALS CAMPRUBI, 10/02/2021 14:23  
10.- JOSEP FONTACABA SAIS, 10/02/2021 14:27



## Memòria

Projecte executiu. Obertura i manteniment de les franges perimetrals de prevenció, de les parcel·les interiors i zones verdes

Atès que les actuacions tenen lloc en una interfície urbana forestal, els àmbits d'actuació acostumen a ser molt accessibles des dels carrers o vies urbanes (vies internes). Per aquest motiu, sempre que sigui possible l'accés s'ha de fer des d'aquests accessos i només s'ha de projectar l'obertura o l'arranjament de vies de servei en casos del tot imprescindibles.

A la cartografia adjunta estan representats els diferents sectors amb les respectives vies d'accés. Les carreteres que formen part de la xarxa viària bàsica i els carrers no estan enumerats a la cartografia, perquè ja estan correctament identificats.

No s'ha previst l'obertura de noves vies de servei

En cas de ser necessari, l'arranjament o l'obertura de vies s'ha de fer seguint els criteris descrits en el plec de condicions tècniques del projecte i procurant que l'obra tingui una afectació mínima. Cal tenir en consideració les indicacions dels propietaris en el cas de vies externes.

Sempre que sigui necessari s'han de construir carregadors per desbrancar els arbres i emmagatzemar els troncs. Els carregadors que es construeixin en pendents inferiors al 25 % només requereixen la tala dels arbres i l'estassada de la vegetació en un espai d'uns 400 m<sup>2</sup>, mentre que en pendents superiors s'han de fer els moviments de terres oportuns perquè el pendent final del carregador no superi el 25 %.

Codi Segur de Verificació: d3911bce-7885-4596-ac88-612525dae949  
Origen: Ciutadà  
Identificador document original: ES\_L01081000\_2021\_11296181  
Data d'impressió: 06/04/2023 10:31:23  
Pàgina 44 de 223

**SIGNATURES**  
1.- JORDI CANALS CAMPRUBI, 10/02/2021 13:45  
2.- JOSEP FONTACABA SAIS, 10/02/2021 13:46  
3.- JOSEP FONTACABA SAIS, 10/02/2021 13:48  
4.- JORDI CANALS CAMPRUBI, 10/02/2021 13:51  
5.- JORDI CANALS CAMPRUBI, 10/02/2021 13:53  
6.- JOSEP FONTACABA SAIS, 10/02/2021 13:56  
7.- JOSEP FONTACABA SAIS, 10/02/2021 13:59  
8.- JORDI CANALS CAMPRUBI, 10/02/2021 14:06  
9.- JORDI CANALS CAMPRUBI, 10/02/2021 14:23  
10.- JOSEP FONTACABA SAIS, 10/02/2021 14:27



## Memòria

Projecte executiu. Obertura i manteniment de les franges perimetrals de prevenció, de les parcel·les interiors i zones verdes

### 1.9 Observacions

A continuació es detallen una sèrie d'observacions i condicions especials que cal tenir en compte per a l'execució de la franja i/o de les zones verdes:

- Sector 1463\_002, tram 5: franja oberta amb tangència de capçades
- Sector 1463\_001, tram 6: acàcies
- Sector 1463\_001, tram 7: acàcies
- Sector 1463\_001, tram 12: torrent
- Sector 1463\_001, tram 13: iuca; franja oberta amb tangència de capçades
- Sector 1463\_001, tram 19: mimosa i canya
- Sector 1463\_001, tram 20: acàcia i canya
- Sector 1463\_001, tram 21: franja oberta amb tangència de capçades; canya, plomall de la pampa i iuca
- Sector 1463\_001, tram 22: franja oberta amb tangència de capçades; canya, plomall de la pampa i iuca
- Sector 1463\_001, tram 23: plomall de la pampa
- Sector 1463\_001, tram 24: canya
- Sector 1463\_001, tram 27: figuera de moro; franja oberta d'amplada <25 m i amb tangència de capçades
- Sector 1463\_001, tram 28: plomall de la pampa i raïm de moro
- Sector 1463\_001, tram 29: plomall de la pampa i raïm de moro
- Sector 1463\_001, tram 34: plomall de la pampa i raïm de moro
- Sector 1463\_001, tram 39: plomall de la pampa
- Sector 1463\_001, tram 40: plomall de la pampa
- Sector 1463\_001, tram 41: plomall de la pampa
- Sector 1463\_001, tram 48: canya, raïm de moro; franja oberta amb tangència de capçades
- Sector 1463\_001, tram 49: canya, raïm de moro; franja oberta amb tangència de capçades
- Sector 1463\_001, tram 51: canya
- Sector 1463\_001, tram 52: canya
- Sector 1463\_001, tram 56: plomall de la pampa; franja oberta amb tangència de capçades
- Sector 1463\_001, tram 57: plomall de la pampa i raïm de moro
- Sector 1463\_001, tram 61: Opuntia sp.; franja oberta amb tangència de capçades
- Sector 1463\_001, tram 63: franja oberta amb tangència de capçades
- Sector 1463\_001, tram 64: franja oberta amb tangència de capçades
- Sector 1463\_001, tram 65: torrent
- Sector 1463\_001, tram 67: agrupació de peus densa en un punt
- Sector 1463\_001, tram 68: canya i raïm de moro
- Sector 1463\_001, tram 69: canya i raïm de moro
- Sector 1463\_001, tram 71: matollar
- Sector 1463\_001, tram 72: canya i raïm de moro
- Sector 1463\_001, tram 73: canya i raïm de moro
- Sector 1463\_001, tram 75: sureres de gran envergadura amb tangència de capçades
- Sector 1463\_001, tram 79: plomall de la pampa



Codi Segur de Verificació: d3911bce-7885-4596-ac88-612525dae949  
Origen: Ciutada  
Identificador document original: ES\_L01081000\_2021\_11296181  
Data d'impressió: 06/04/2023 10:31:23  
Pàgina 45 de 223

**SIGNATURES**  
1.- JORDI CANALS CAMPRUBI, 10/02/2021 13:45  
2.- JOSEP FONTACABA SAIS, 10/02/2021 13:46  
3.- JOSEP FONTACABA SAIS, 10/02/2021 13:48  
4.- JORDI CANALS CAMPRUBI, 10/02/2021 13:51  
5.- JORDI CANALS CAMPRUBI, 10/02/2021 13:53  
6.- JOSEP FONTACABA SAIS, 10/02/2021 13:56  
7.- JOSEP FONTACABA SAIS, 10/02/2021 13:59  
8.- JORDI CANALS CAMPRUBI, 10/02/2021 14:06  
9.- JORDI CANALS CAMPRUBI, 10/02/2021 14:23  
10.- JOSEP FONTACABA SAIS, 10/02/2021 14:27



## Memòria

Projecte executiu. Obertura i manteniment de les franges perimetrals de prevenció, de les parcel·les interiors i zones verdes

Sector 1463\_001, tram 80: plomall de la pampa  
Sector 1463\_001, tram 81: franja oberta amb tangència de capçades, actuació recent  
Sector 1463\_001, tram 82: actuació recent  
Sector 1463\_001, tram 83: granja oberta amb tangència de capçades i arbusts amb continuïtat vertical; plomall de la pampa  
Sector 1463\_001, tram 84: bambú i plomall de la pampa  
Sector 1463\_001, tram 90: ail·lant, plomall de la pampa  
Sector 1463\_001, tram 91: ail·lant, plomall de la pampa  
Sector 1463\_001, tram 96: canya  
Sector 1463\_001, tram 97: canya  
Sector 1463\_001, tram 98: canya  
Sector 1463\_001, tram 99: robínia; torrent  
Sector 1463\_001, tram 100: Robínia; torrent  
Sector 1463\_001, tram 102: torrent; acàcies i canya  
Sector 1463\_001, tram 104: canya; marge de camp de conreu amb roures isolats, en alguns casos tangència de capçades i continuïtat vertical amb la canya  
Sector 1463\_001, tram 105: tangència de capçades  
Sector 1463\_001, tram 106: franja oberta amb tangència de capçades  
Sector 1463\_001, tram 111: sp dominant gatosa i plomall de la pampa  
Sector 1463\_001, tram 118: sp dominant canya  
Sector 1463\_002, masa 008, parcela 09000: mimosa  
Sector 1463\_001, masa 002, parcela 09001: inclou una zona de parcs i jardins on no és necessari intervenció  
Sector 1463\_001, masa 002, parcela 09003: iuca  
Sector 1463\_001, masa 001, parcela 09002: acàcia i canya  
Sector 1463\_001, masa 19943, parcela 09: mimosa  
Sector 1463\_001, masa 14003, parcela 10: acàcia i canya  
Sector 1463\_001, masa 19939, parcela 10: plomall de la pampa  
Sector 1463\_001, masa 24939, parcela 02: canya  
Sector 1463\_001, masa 16999, parcela 01: mimosa, figuera de moro i iuca  
Sector 1463\_001, masa 21123, parcela 58: canya  
Sector 1463\_001, masa 21123, parcela 60: canya  
Sector 1463\_001, masa 21123, parcela 61: canya  
Sector 1463\_001, masa 15955, parcela 31: atzavara i canya  
Sector 1463\_001, masa 14003, parcela 04: acàcia i canya  
Sector 1463\_001, masa 14003, parcela 05: canya i acàcia  
Sector 1463\_001, masa 14003, parcela 06: acàcia i canya  
Sector 1463\_001, masa 14003, parcela 07: acàcia i canya  
Sector 1463\_001, masa 14003, parcela 08: canya i acàcia  
Sector 1463\_001, masa 14003, parcela 09: acàcia i canya  
Sector 1463\_001, masa 28967, parcela 01: plomall de la pampa  
Sector 1463\_001, masa 14007, parcela 10: acàcia i canya  
Sector 1463\_001, masa 15072, parcela 33: acàcia i canya  
Sector 1463\_001, masa 15072, parcela 73a: acàcia i canya  
Sector 1463\_001, masa 15072, parcela 73b: acàcia i canya



Codi Segur de Verificació: d3911bce-7885-4596-ac88-612525dae949  
Origen: Ciutadà  
Identificador document original: ES\_L01081000\_2021\_11296181  
Data d'impressió: 06/04/2023 10:31:23  
Pàgina 46 de 223

**SIGNATURES**  
1.- JORDI CANALS CAMPRUBI, 10/02/2021 13:45  
2.- JOSEP FONTACABA SAIS, 10/02/2021 13:46  
3.- JOSEP FONTACABA SAIS, 10/02/2021 13:48  
4.- JORDI CANALS CAMPRUBI, 10/02/2021 13:51  
5.- JORDI CANALS CAMPRUBI, 10/02/2021 13:53  
6.- JOSEP FONTACABA SAIS, 10/02/2021 13:56  
7.- JOSEP FONTACABA SAIS, 10/02/2021 13:59  
8.- JORDI CANALS CAMPRUBI, 10/02/2021 14:06  
9.- JORDI CANALS CAMPRUBI, 10/02/2021 14:23  
10.- JOSEP FONTACABA SAIS, 10/02/2021 14:27



## Memòria

Projecte executiu. Obertura i manteniment de les franges perimetrals  
de prevenció, de les parcel·les interiors i zones verdes

Sector 1463\_001, masa 14003, parcela 03: acàcia i canya  
Sector 1463\_001, masa 21098, parcela 03: llera d'un torrent; plomall de la pampa i acàcia  
Sector 1463\_001, masa 28967, parcela 39: plomall de la pampa  
Sector 1463\_001, masa 14003, parcela 02: canya i acàcia  
Sector 1463\_001, masa 31986, parcela 02a: canya  
Sector 1463\_001, masa 31986, parcela 02b: la L.E. passa alta, a sota alguns arbres amb tangència de capçades  
Sector 1463\_001, masa 24031, parcela 07: plomall de la pampa  
Sector 1463\_001, masa 20016, parcela 18: canya  
Sector 1463\_001, masa 27993, parcela 01: mimosa  
Sector 1463\_001, masa 32951, parcela 10a: tangència de capçades  
Sector 1463\_001, masa 15072, parcela 01a: tangència de capçades  
Sector 1463\_001, masa 15072, parcela 01b: tangència de capçades  
Sector 1463\_001, masa 17975, parcela 11: bambú  
Sector 1463\_001, masa 20986, parcela 26: canya  
Sector 1463\_001, masa 20986, parcela 37: canya  
Sector 1463\_001, masa 40979, parcela 19: canya  
Sector 1463\_001, masa 29964, parcela 62: plomall de la pampa  
Sector 1463\_001, masa 15072, parcela 20a: acàcia i canya  
Sector 1463\_001, masa 24031, parcela 06: plomall de la pampa  
Sector 1463\_001, masa 24031, parcela 31: plomall de la pampa  
Sector 1463\_001, masa 001, parcela 09003: acàcia i canya  
Sector 1463\_001, masa 35986, parcela 13a: tangència de capçades  
Sector 1463\_001, masa 35986, parcela 13b: iuca  
Sector 1463\_001, masa 0022, parcela 09000: canya  
Sector 1463\_001, masa 0021, parcela 09000: canya  
Sector 1463\_001, masa 0023, parcela 09000: canya  
Sector 1463\_001, masa 15072, parcela 20b: acàcia



Codi Segur de Verificació: d3911bce-7885-4596-ac88-612525dae949  
 Origen: Ciutadà  
 Identificador document original: ES\_L01081000\_2021\_11296181  
 Data d'impressió: 06/04/2023 10:31:23  
 Pàgina 47 de 223

**SIGNATURES**  
 1.- JORDI CANALS CAMPRUBI, 10/02/2021 13:45  
 2.- JOSEP FONTACABA SAIS, 10/02/2021 13:46  
 3.- JOSEP FONTACABA SAIS, 10/02/2021 13:48  
 4.- JORDI CANALS CAMPRUBI, 10/02/2021 13:51  
 5.- JORDI CANALS CAMPRUBI, 10/02/2021 13:53  
 6.- JOSEP FONTACABA SAIS, 10/02/2021 13:56  
 7.- JOSEP FONTACABA SAIS, 10/02/2021 13:59  
 8.- JORDI CANALS CAMPRUBI, 10/02/2021 14:06  
 9.- JORDI CANALS CAMPRUBI, 10/02/2021 14:23  
 10.- JOSEP FONTACABA SAIS, 10/02/2021 14:27



## Memòria

Projecte executiu. Obertura i manteniment de les franges perimetrals de prevenció, de les parcel·les interiors i zones verdes

### 1.10 Manteniment

Aquest projecte preveu un manteniment en els àmbits afectats (taules de l'apartat 1.8) que es concreta amb l'estassada i la trituració del sotabosc, els tractaments 1 (T-1) i 2 (T-2) descrits en el punt 1.7.4(Tractaments de vegetació). No es preveu tampoc el manteniment en els trams, parcel·les o zones verdes interiors relacionats a les taules 1.5 a 1.9 (Trams o parcel·les sense actuació), sempre que es mantingui el motiu per no actuar-hi. Les obres de manteniment s'han calculat per executar-se anual o bianualment. Superats els dos anys, el pressupost de manteniment (en la majoria de casos) no seria vàlid perquè el creixement de la vegetació obligaria a actuacions d'obertura que incrementen substancialment el cost.

El punt 2.7 del pressupost detalla la relació de trams de franja i el tractament previst.

El cost de manteniment de les parcel·les i zones verdes resulta de multiplicar-ne la superfície pel cost del tractament, T-1 si les operacions són manuals o T-2 en el cas que les actuacions siguin mecanitzades.

Riells i Viabrea, 10 de febrer de 2021



Firmado digitalmente por JORDI  
 CANALS CAMPRUBI  
 Nombre de reconocimiento (DN):  
 c=ES, ou=Vegeu <https://www.aoc.cat/>  
 CATCert/Regulacio, sn=CANALS  
 CAMPRUBI, givenName=JORDI,  
 serialNumber=39360793L, cn=JORDI  
 CANALS CAMPRUBI  
 Fecha: 2021.02.10 13:45:37 +01'00'

**Jordi Canals Camprubi**

Enginyer tècnic forestal

Col·legiat nº 4844



Firmado digitalmente por JOSEP  
 FONTACABA SAIS - DNI 40340900G  
 Nombre de reconocimiento (DN):  
 c=ES, sn=FONTACABA SAIS,  
 givenName=JOSEP,  
 serialNumber=IDCES-40340900G,  
 cn=JOSEP FONTACABA SAIS - DNI  
 40340900G  
 Fecha: 2021.02.10 13:46:55 +01'00'

**Josep Fontacaba Sais**

Geògraf

Col·legiat nº 3051

Codi Segur de Verificació: d3911bce-7885-4596-ac88-612525dae949  
 Origen: Ciutadà  
 Identificador document original: ES\_L01081000\_2021\_11296181  
 Data d'impressió: 06/04/2023 10:31:23  
 Pàgina 48 de 223

**SIGNATURES**  
 1.- JORDI CANALS CAMPRUBI, 10/02/2021 13:45  
 2.- JOSEP FONTACABA SAIS, 10/02/2021 13:46  
 3.- JOSEP FONTACABA SAIS, 10/02/2021 13:48  
 4.- JORDI CANALS CAMPRUBI, 10/02/2021 13:51  
 5.- JORDI CANALS CAMPRUBI, 10/02/2021 13:53  
 6.- JOSEP FONTACABA SAIS, 10/02/2021 13:56  
 7.- JOSEP FONTACABA SAIS, 10/02/2021 13:59  
 8.- JORDI CANALS CAMPRUBI, 10/02/2021 14:06  
 9.- JORDI CANALS CAMPRUBI, 10/02/2021 14:23  
 10.- JOSEP FONTACABA SAIS, 10/02/2021 14:27



## Memòria

Projecte executiu. Obertura i manteniment de les franges perimetrals de prevenció, de les parcel·les interiors i zones verdes

# 2 PRESSUPOST

## 2.1 Amidaments

### 2.1.1 Amidaments de la franja perimetral

#### SOTABOSC

Taula 2.1. Amidaments del tractament de sotabosc a la franja perimetral

Sector	Tipus de sotabosc (codi)	Superfície (ha)
1463_001	Herbaci (HE)	5,4591
1463_001	Llenyós alt (LA)	26,4282
1463_001	Llenyós baix (LB)	16,3135
1463_001	No hi ha sotabosc o compleix normativa (NET)	1,3648
1463_002	Herbaci (HE)	2,0134
1463_002	Llenyós alt (LA)	1,8949
<b>Total</b>		<b>53,4739</b>

#### ESTRAT ARBORI

Taula 2.2. Amidaments del tractament de l'arbrat a la franja perimetral

Sector	Tipus arbori (codi)	Superfície (ha)
1463_001	Coníferes (C)	1,2289
1463_001	Fronzoses (F)	43,3276
1463_001	Espècies de ribera (R)	4,7817
1463_001	Terreny desarbrat (TD)	0,2671
1463_002	Fronzoses (F)	3,9083
<b>Total</b>		<b>53,5136</b>

#### PEUS ESPECIALS

Taula 2.3. Amidaments del tractament de peus especials a la franja perimetral

Sector	Arbres especials	
1463_001	117	
1463_002	0	
<b>Total</b>		<b>117</b>

### 2.1.2 Amidaments de les parcel·les interiors i zones verdes

#### PARCEL·LES INTERIORS

Taula 2.4. Amidaments del tractament de la vegetació a les parcel·les interiors no edificades

Sector	Tractaments	Superfície (m)
1463_001	P3	27,9113
1463_001	P4	3,7324
1463_001	P2	2,1317
1463_001	P1	4,1193
<b>Total</b>		<b>37,8947</b>

#### ZONES VERDES INTERIORS

Taula 2.5.1 Amidaments del tractament de la vegetació a les zones verdes interiors

Sector	Tipus de sotabosc (codi)	Superfície (ha)
1463_001	Herbaci (HE)	3,0012
1463_001	Llenyós alt (LA)	21,0033

Codi Segur de Verificació: d3911bce-7885-4596-ac88-612525dae949  
 Origen: Ciutadà  
 Identificador document original: ES\_L01081000\_2021\_11296181  
 Data d'impressió: 06/04/2023 10:31:23  
 Pàgina 49 de 223

**SIGNATURES**  
 1.- JORDI CANALS CAMPRUBI, 10/02/2021 13:45  
 2.- JOSEP FONTACABA SAIS, 10/02/2021 13:46  
 3.- JOSEP FONTACABA SAIS, 10/02/2021 13:48  
 4.- JORDI CANALS CAMPRUBI, 10/02/2021 13:51  
 5.- JORDI CANALS CAMPRUBI, 10/02/2021 13:53  
 6.- JOSEP FONTACABA SAIS, 10/02/2021 13:56  
 7.- JOSEP FONTACABA SAIS, 10/02/2021 13:59  
 8.- JORDI CANALS CAMPRUBI, 10/02/2021 14:06  
 9.- JORDI CANALS CAMPRUBI, 10/02/2021 14:23  
 10.- JOSEP FONTACABA SAIS, 10/02/2021 14:27



## Memòria

Projecte executiu. Obertura i manteniment de les franges perimetrals de prevenció, de les parcel·les interiors i zones verdes

1463_001	Llenyós baix (LB)	4,6625
1463_001	No hi ha sotabosc o compleix normativa (NET)	0,2340
1463_002	Herbaci (HE)	0,0388
1463_002	Llenyós baix (LB)	0,0580
<b>Total</b>		<b>28,9978</b>

### ESTRAT ARBORI

Taula 2.5.2 Amidaments del tractament de l'arbrat a les zones verdes interiors

Sector	Tipus arbori	Superfície (ha)
1463_001	Coníferes (C)	0,8541
1463_001	Fronloses (F)	26,5184
1463_001	Espècies de ribera (R)	0,4013
1463_001	Terreny desarbrat (TD)	1,1272
1463_002	Coníferes (C)	0,0388
1463_002	Fronloses (F)	0,0580
<b>Total</b>		<b>28,9978</b>

### PEUS ESPECIALS

Taula 2.5.3 Amidaments del tractament de peus especials a les zones verdes interiors

Sector	Arbres especials (nre.)	
1463_001	17	
401	8	
406	12	
407	43	
408	96	
411	12	
412	113	
<b>Total</b>		<b>301</b>

### 2.1.3 Amidaments de vies de servei

Taula 2.6. Amidaments de l'obertura o l'arranjament de vies de servei

Sector	Actuació a la xarxa viària	Longitud (m)
		<b>Total</b>
		<b>0</b>

Codi Segur de Verificació: d3911bce-7885-4596-ac88-612525dae949  
 Origen: Ciutadà  
 Identificador document original: ES\_L01081000\_2021\_11296181  
 Data d'impressió: 06/04/2023 10:31:23  
 Pàgina 50 de 223

**SIGNATURES**  
 1.- JORDI CANALS CAMPRUBI, 10/02/2021 13:45  
 2.- JOSEP FONTACABA SAIS, 10/02/2021 13:46  
 3.- JOSEP FONTACABA SAIS, 10/02/2021 13:48  
 4.- JORDI CANALS CAMPRUBI, 10/02/2021 13:51  
 5.- JORDI CANALS CAMPRUBI, 10/02/2021 13:53  
 6.- JOSEP FONTACABA SAIS, 10/02/2021 13:56  
 7.- JOSEP FONTACABA SAIS, 10/02/2021 13:59  
 8.- JORDI CANALS CAMPRUBI, 10/02/2021 14:06  
 9.- JORDI CANALS CAMPRUBI, 10/02/2021 14:23  
 10.- JOSEP FONTACABA SAIS, 10/02/2021 14:27



## Memòria

Projecte executiu. Obertura i manteniment de les franges perimetrals de prevenció, de les parcel·les interiors i zones verdes

## 2.2 Taula de preus

### 2.2.1 Preus unitaris de personal i maquinària

Taula 2.7. Taula de preus unitaris

Personal	€ / hora
Peó forestal	18,50
Peó forestal amb desbrossadora	20,04
Peó forestal amb xerrac	21,77

Maquinària	€ / hora
Bulldozer (inclòs conductor)	105,29
Cistella o plataforma elevable	55,00
Tanqueta o tractor amb cabrestant (inclòs conductor)	54,66
Tanqueta o tractor amb desbrossadora (inclòs conductor)	60,66

### 2.2.2 Preus d'operacions

Taula 2.8.1. Taula de preus compostos d'operacions

Codi	Operació	Recurs	Preu (€/hora)
ARR01	Arrossegament d'arbres	Tanqueta o tractor amb cabrestant (inclòs conductor)	54,66
ARR01	Arrossegament d'arbres	Peó forestal	18,50
Arrossegament d'arbres			73,16
DTR01	Desbrancatge i trossejat	Peó forestal amb xerrac	21,77
Desbrancatge i trossejat			21,77
ESM01	Desbrossada amb tractor o tanqueta	Tanqueta o tractor amb desbrossadora (inclòs conductor)	60,66
Desbrossada amb tractor o tanqueta			60,66
ESN01	Desbrossada manual amb desbrossadora	Peó forestal amb desbrossadora	20,04
Desbrossada manual amb desbrossadora			20,04
ESN02	Desbrossada manual amb desbrossadora i xerrac	Peó forestal amb desbrossadora	20,04
ESN02	Desbrossada manual amb desbrossadora i xerrac	Peó forestal amb xerrac	21,77
Desbrossada manual amb desbrossadora i xerrac			41,81
TAL01	Tallada	Peó forestal amb xerrac	21,77
Tallada			21,77
TRM01	Trituració de restes amb tractor o tanqueta	Tanqueta o tractor amb desbrossadora (inclòs conductor)	60,66
Trituració de restes amb tractor o tanqueta			60,66
TRN01	Trituració de restes manual in situ	Peó forestal amb desbrossadora	20,04
TRN01	Trituració de restes manual in situ	Peó forestal amb xerrac	21,77
Trituració de restes manual in situ			41,81

Taula 2.8.2. Taula de preus compostos d'operacions d'arranjament i d'obertura de vies de servei

Codi	Operació	Recurs	Preu (€/hora)	Rendiment (hores/km)	Subtotal (€/km)
AVS01	Arrenjament via de servei de 3 m. d'amplada	Bulldozer (inclòs conductor)	105,29	6,00	631,74
Arrenjament via de servei de 3 m. d'amplada					0
OVS01	Obertura via de servei de 3 m. d'amplada	Bulldozer (inclòs conductor)	105,29	14,50	1.526,70
Obertura via de servei de 3 m. d'amplada					0

Codi Segur de Verificació: d3911bce-7885-4596-ac88-612525dae949  
 Origen: Ciutadà  
 Identificador document original: ES\_L01081000\_2021\_11296181  
 Data d'impressió: 06/04/2023 10:31:23  
 Pàgina 51 de 223

**SIGNATURES**  
 1.- JORDI CANALS CAMPRUBI, 10/02/2021 13:45  
 2.- JOSEP FONTACABA SAIS, 10/02/2021 13:46  
 3.- JOSEP FONTACABA SAIS, 10/02/2021 13:48  
 4.- JORDI CANALS CAMPRUBI, 10/02/2021 13:51  
 5.- JORDI CANALS CAMPRUBI, 10/02/2021 13:53  
 6.- JOSEP FONTACABA SAIS, 10/02/2021 13:56  
 7.- JOSEP FONTACABA SAIS, 10/02/2021 13:59  
 8.- JORDI CANALS CAMPRUBI, 10/02/2021 14:06  
 9.- JORDI CANALS CAMPRUBI, 10/02/2021 14:23  
 10.- JOSEP FONTACABA SAIS, 10/02/2021 14:27



## Memòria

Projecte executiu. Obertura i manteniment de les franges perimetrals de prevenció, de les parcel·les interiors i zones verdes

Taula 2.8.3. Taula de preus compostos d'operacions especials

Codi	Operació	Recurs	Preu (€/hora)	Preu operació	Rendiment (hores/km)	Subtotal (€/km)
AEA01	Tallada d'arbres especials amb cistella o plataforma elevable	Cistella o plataforma elevable	55,00	76,77	1,95	149,70
AEA01	Tallada d'arbres especials amb cistella o plataforma elevable	Peó forestal amb xerrac	21,77	76,77	1,95	149,70
Tallada d'arbres especials amb cistella o plataforma elevable						149,7
AEL01	Tallada d'arbres especials mitjançant lligament	Peó forestal amb xerrac	21,77	76,43	0,50	38,21
AEL01	Tallada d'arbres especials mitjançant lligament	Tanqueta o tractor amb cabrestant (inclòs conductor)	54,66	76,43	0,50	38,21
Tallada d'arbres especials mitjançant lligament						38,21
POD01	Poda d'arbres en peu	Peó forestal amb xerrac	21,77	21,77	6,15	133,88
Poda d'arbres en peu						133,88

### 2.2.3 Preus compostos d'actuacions per tipologia d'arbrat i sotabosc

#### 2.2.3.1 Actuacions per tipologia d'arbrat

##### Aclarida per densitats i classe diamètrica

Taula 2.9: Taula de preus segons tipologia d'arbrat

Codi tipologia arbrat	Classe diamètrica	Densitat (peus/ha)	Operació	Preu (€/h)	Rendiment (hores/ha)	Subtotal (€/ha)
CG500M FG500M RG500M	>25	entre 250-500 peus/ha	TAL01 - Aclarida	21,77	3,00	65,31
			DTR01 - Aclarida	21,77	37,50	816,38
			ARR01 - Aclarida	73,16	4,75	347,87
			TRM01 - Aclarida	60,66	4,50	272,97
<b>Cost</b>						<b>1.502,53</b>
CG750M FG750M RG750M	>25	entre 500-750 peus/ha	TAL01 - Aclarida	21,77	7,30	158,92
			DTR01 - Aclarida	21,77	75,00	1.632,75
			ARR01 - Aclarida	73,16	14,56	1.065,56
			TRM01 - Aclarida	60,66	12,00	727,92
<b>Cost</b>						<b>3.585,15</b>
CP500M FP500M RP500M	<25	entre 250-500 peus/ha	TAL01 - Aclarida	21,77	2,00	43,54
			DTR01 - Aclarida	21,77	12,50	272,12
			ARR01 - Aclarida	73,16	2,14	156,70
			TRM01 - Aclarida	60,66	4,50	272,97
<b>Cost</b>						<b>745,33</b>
CP750M FP750M RP750M	<25	entre 500-750 peus/ha	TAL01 - Aclarida	21,77	3,00	65,31
			DTR01 - Aclarida	21,77	25,00	544,25
			ARR01 - Aclarida	73,16	7,28	532,78
			TRM01 - Aclarida	60,66	12,00	727,92
<b>Cost</b>						<b>1.870,26</b>

#### Aclarida sense extracció segons les densitats i la classe diamètrica.



Codi Segur de Verificació: d3911bce-7885-4596-ac88-612525dae949  
 Origen: Ciutadà  
 Identificador document original: ES\_L01081000\_2021\_11296181  
 Data d'impressió: 06/04/2023 10:31:23  
 Pàgina 52 de 223

**SIGNATURES**  
 1.- JORDI CANALS CAMPRUBI, 10/02/2021 13:45  
 2.- JOSEP FONTACABA SAIS, 10/02/2021 13:46  
 3.- JOSEP FONTACABA SAIS, 10/02/2021 13:48  
 4.- JORDI CANALS CAMPRUBI, 10/02/2021 13:51  
 5.- JORDI CANALS CAMPRUBI, 10/02/2021 13:53  
 6.- JOSEP FONTACABA SAIS, 10/02/2021 13:56  
 7.- JOSEP FONTACABA SAIS, 10/02/2021 13:59  
 8.- JORDI CANALS CAMPRUBI, 10/02/2021 14:06  
 9.- JORDI CANALS CAMPRUBI, 10/02/2021 14:23  
 10.- JOSEP FONTACABA SAIS, 10/02/2021 14:27



## Memòria

Projecte executiu. Obertura i manteniment de les franges perimetrals de prevenció, de les parcel·les interiors i zones verdes

Codi tipologia arbrat	Clase diamètrica	Densitat (peus/ha)	Operació	Preu (€/h)	Rendiment (hores/ha)	Subtotal (€/ha)
CP500N FP500N RP500N	<25	entre 250-500 peus/ha	TRN01 - Aclarida sense extracció	41,81	21,61	903,46
			TAL01 - Aclarida sense extracció	21,77	2,00	43,54
			DTR01 - Aclarida sense extracció	21,77	12,50	272,12
<b>Cost</b>						<b>1.219,12</b>
CP750N FP750N RP750N	<25	entre 500-750 peus/ha	TRN01 - Aclarida sense extracció	41,81	43,22	1.806,92
			TAL01 - Aclarida sense extracció	21,77	3,00	65,31
			DTR01 - Aclarida sense extracció	21,77	25,00	544,25
<b>Cost</b>						<b>2.416,48</b>
CG500N FG500N RG500N	>25	entre 250-500 peus/ha	TRN01 - Aclarida sense extracció	41,81	23,77	993,81
			TAL01 - Aclarida sense extracció	21,77	3,00	65,31
			DTR01 - Aclarida sense extracció	21,77	37,50	816,38
<b>Cost</b>						<b>1.875,50</b>
CG750N FG750N RG750N	>25	entre 500-750 peus/ha	TRN01 - Aclarida sense extracció	41,81	47,54	1.987,61
			TAL01 - Aclarida sense extracció	21,77	7,30	158,92
			DTR01 - Aclarida sense extracció	21,77	75,00	1.632,75
<b>Cost</b>						<b>3.779,28</b>

### 2.2.3.2. Actuacions per tipologia de sotabosc

Taula 2.10. Taula de preus segons tipologia de sotabosc

#### Estassada manual

Codi tipologia sotabosc	Operació	Preu (€/hora)	Rendiment (hores/ha)	Subtotal (€/ha)
HE	ESN01 - Estassada manual	20,04	26,40	529,06
<b>Cost HE</b>				<b>529,06</b>
LA	ESN02 - Estassada manual	41,81	39,60	1.655,68
<b>Cost LA</b>				<b>1.655,68</b>
LB	ESN01 - Estassada manual	20,04	45,90	919,82
<b>Cost LB</b>				<b>919,82</b>

#### Estassada mecanitzada

Codi tipologia sotabosc	Operació	Preu (€/hora)	Rendiment (hores/ha)	Subtotal (€/ha)
HE	ESM01 - Estassada mecanitzable	60,66	2,00	121,32
HE	ESN01 - Estassada mecanitzable	20,04	1,20	24,05
<b>Cost HE</b>				<b>145,37</b>
LA	ESM01 - Estassada mecanitzable	60,66	6,00	363,96
LA	ESN01 - Estassada mecanitzable	20,04	4,30	86,25
<b>Cost LA</b>				<b>450,21</b>
LB	ESM01 - Estassada mecanitzable	60,66	4,00	242,64
LB	ESN01 - Estassada mecanitzable	20,04	2,10	42,10
<b>Cost LB</b>				<b>284,74</b>

Codi Segur de Verificació: d3911bce-7885-4596-ac88-612525dae949  
 Origen: Ciutadà  
 Identificador document original: ES\_L01081000\_2021\_11296181  
 Data d'impressió: 06/04/2023 10:31:23  
 Pàgina 53 de 223

**SIGNATURES**  
 1.- JORDI CANALS CAMPRUBI, 10/02/2021 13:45  
 2.- JOSEP FONTACABA SAIS, 10/02/2021 13:46  
 3.- JOSEP FONTACABA SAIS, 10/02/2021 13:48  
 4.- JORDI CANALS CAMPRUBI, 10/02/2021 13:51  
 5.- JORDI CANALS CAMPRUBI, 10/02/2021 13:53  
 6.- JOSEP FONTACABA SAIS, 10/02/2021 13:56  
 7.- JOSEP FONTACABA SAIS, 10/02/2021 13:59  
 8.- JORDI CANALS CAMPRUBI, 10/02/2021 14:06  
 9.- JORDI CANALS CAMPRUBI, 10/02/2021 14:23  
 10.- JOSEP FONTACABA SAIS, 10/02/2021 14:27



## Memòria

Projecte executiu. Obertura i manteniment de les franges perimetrals de prevenció, de les parcel·les interiors i zones verdes

El pendent del terreny es presenta com un condicionant de les feines forestals, ja que el rendiment de les feines es redueix proporcionalment al grau que tingui. La repercussió d'això es tradueix en un increment dels costos de les operacions. Aquest projecte classifica en tres intervals els pendents i aplica un factor corrector sobre el preu segons la taula següent:

Pendent de treball		
<20 (cost x1)	20-40 (cost x 1.25)	>40 (cost x 1.50)

Codi Segur de Verificació: d3911bce-7885-4596-ac88-612525dae949  
 Origen: Ciutadà  
 Identificador document original: ES\_L01081000\_2021\_11296181  
 Data d'impressió: 06/04/2023 10:31:23  
 Pàgina 54 de 223

**SIGNATURES**  
 1.- JORDI CANALS CAMPRUBI, 10/02/2021 13:45  
 2.- JOSEP FONTACABA SAIS, 10/02/2021 13:46  
 3.- JOSEP FONTACABA SAIS, 10/02/2021 13:48  
 4.- JORDI CANALS CAMPRUBI, 10/02/2021 13:51  
 5.- JORDI CANALS CAMPRUBI, 10/02/2021 13:53  
 6.- JOSEP FONTACABA SAIS, 10/02/2021 13:56  
 7.- JOSEP FONTACABA SAIS, 10/02/2021 13:59  
 8.- JORDI CANALS CAMPRUBI, 10/02/2021 14:06  
 9.- JORDI CANALS CAMPRUBI, 10/02/2021 14:23  
 10.- JOSEP FONTACABA SAIS, 10/02/2021 14:27



## Memòria

Projecte executiu. Obertura i manteniment de les franges perimetrals de prevenció, de les parcel·les interiors i zones verdes

### 2.2.4 Preus compostos per al tractament de la franja perimetral i les zones verdes

El tractament de vegetació són un seguit d'actuacions que combinen operacions per a la reducció de l'arbrat (actuacions d'aclarida) i per a reduir el sotabosc (actuacions d'estassada). De la combinatòria de les actuacions en aquests dos estrats, en resulten els preus de la següent taula:

Taula 2.11. Taula de preus per al tractament de la franja perimetral.

		TIPOLOGIES SOTABOSC						
		NET	HE	LB	LA	HE	LB	LA
			Manual			Mecanitzat		
TIPOLOGIES D'ARBRAT	<250 (densitat que no implica tallada)	-	529,06			145,37		
			919,82	1,6	5,68	284,74		4,0,21
	P500	745,33	1.274,39	1.665,15	2.401,01	890,70	1.030,07	1.195,54
	P750	1.870,26	2.399,12	2.790,08	3.527,94	2.015,61	2.155,00	2.220,47
	P800	3.054,60	3.583,63	3.974,42	4.710,28	3.199,91	3.339,34	3.495,54
	G500	1.502,33	2.031,19	2.422,35	3.158,21	1.647,91	1.707,21	1.852,74
	G750	3.585,15	4.114,11	4.504,97	5.240,83	3.730,51	3.869,89	4.035,36
	G800	5.998,67	6.527,73	6.918,49	7.654,35	6.144,04	6.283,41	6.448,88
	P500	1.219,12	1.748,18	2.138,94	2.874,80			
	P750	2.416,48	2.943,31	3.336,30	4.072,16			
P800	4.542,34	5.071,41	5.462,16	6.198,02				
G500	1.870,26	2.404,51	2.790,08	3.531,13				
G750	3.779,28	4.308,31	4.699,10	5.434,96				
G800	6.750,89	7.279,95	7.670,71	8.406,57				
			€/ha					

T-1	Estassada manual
T-3	Aclarida sense extracció
T-5	Aclarida sense extracció amb estassada manual

T-2	Estassada mecanitzada
T-4	Aclarida
T-6	Aclarida amb estassada mecanitzada
T-7	Aclarida amb estassada manual

Codi Segur de Verificació: d3911bce-7885-4596-ac88-612525dae949  
 Origen: Ciutadà  
 Identificador document original: ES\_L01081000\_2021\_11296181  
 Data d'impressió: 06/04/2023 10:31:23  
 Pàgina 55 de 223

**SIGNATURES**  
 1.- JORDI CANALS CAMPRUBI, 10/02/2021 13:45  
 2.- JOSEP FONTACABA SAIS, 10/02/2021 13:46  
 3.- JOSEP FONTACABA SAIS, 10/02/2021 13:48  
 4.- JORDI CANALS CAMPRUBI, 10/02/2021 13:51  
 5.- JORDI CANALS CAMPRUBI, 10/02/2021 13:53  
 6.- JOSEP FONTACABA SAIS, 10/02/2021 13:56  
 7.- JOSEP FONTACABA SAIS, 10/02/2021 13:59  
 8.- JORDI CANALS CAMPRUBI, 10/02/2021 14:06  
 9.- JORDI CANALS CAMPRUBI, 10/02/2021 14:23  
 10.- JOSEP FONTACABA SAIS, 10/02/2021 14:27



## Memòria

Projecte executiu. Obertura i manteniment de les franges perimetrals de prevenció, de les parcel·les interiors i zones verdes

### 2.2.5 Preus compostos per al tractament de parcel·les interiors

Els tractaments per a les parcel·les interiors no edificades s'agrupen en quatre tipologies prenent com a referència quatre parcel·les tipus amb condicions concretes. (vegeu memòria apartat 1.7.4.2 Tractaments en parcel·les interiors).

Aquest projecte preveu un tractament per a cada parcel·la tipus, que inclou unes operacions en funció de les condicions definides a l'inventari. Els preus de referència són els expressats a l'apartat anterior 2.2. (Taula de preus). A continuació es defineixen operacions i preus per a cada parcel·la tipus:

Parcel·la tipus P1				
Codi tipologia sotabosc	Operació	Preu (€/hora)	Rendiment (hores/ha)	Subtotal (€/ha)
LB	ESN01 - Desbrossada manual amb desbrossadora	20,04	45,90	919,82
<b>Cost parcel·la tipus P1</b>				<b>919,82</b>

Parcel·la tipus P2				
Codi tipologia sotabosc	Operació	Preu (€/hora)	Rendiment (hores/ha)	Subtotal (€/ha)
LB	ESM01 - Desbrossada amb tractor	60,66	4,00	242,64
	ESN01 - Desbrossada manual amb desbrossadora	20,04	2,10	42,10
<b>Cost parcel·la tipus P2</b>				<b>284,74</b>

Parcel·la tipus P3					
Classe diamètrica	Densitat (peus/ha)	Operació	Preu (€/hora)	Rendiment (hores/ha)	Subtotal (€/ha)
<25	500-750	DTR01 - Desbrancament i trossegament	21,77	25,00	544,25
		TAL01 - Tala d'arbres	21,77	3,00	65,31
		TRN01 - Trituració de restes manual <i>in situ</i>	20,04	90,17	1.806,92
<b>Cost</b>					<b>2.416,48</b>
LB		ESN01 - Desbrossada manual amb desbrossadora	20,04	45,90	919,82
<b>Cost</b>					<b>919,82</b>
<b>Cost parcel·la tipus P3</b>					<b>3.336,30</b>

Parcel·la tipus P4					
Classe diamètrica	Densitat (peus/ha)	Operació	Preu (€/hora)	Rendiment (hores/ha)	Subtotal (€/ha)
<25	500-750	ARR01 - Arrossegament d'arbres	54,66	9,75	532,78
		DTR01 - Desbrancament i trossegament	21,77	25,00	544,25
		TAL01 - Tala d'arbres	21,77	3,00	65,31
		TRM01 - Trituració de restes amb tractor o tanqueta	60,66	12,00	727,92



Codi Segur de Verificació: d3911bce-7885-4596-ac88-612525dae949  
 Origen: Ciutadà  
 Identificador document original: ES\_L01081000\_2021\_11296181  
 Data d'impressió: 06/04/2023 10:31:23  
 Pàgina 56 de 223

**SIGNATURES**  
 1.- JORDI CANALS CAMPRUBI, 10/02/2021 13:45  
 2.- JOSEP FONTACABA SAIS, 10/02/2021 13:46  
 3.- JOSEP FONTACABA SAIS, 10/02/2021 13:48  
 4.- JORDI CANALS CAMPRUBI, 10/02/2021 13:51  
 5.- JORDI CANALS CAMPRUBI, 10/02/2021 13:53  
 6.- JOSEP FONTACABA SAIS, 10/02/2021 13:56  
 7.- JOSEP FONTACABA SAIS, 10/02/2021 13:59  
 8.- JORDI CANALS CAMPRUBI, 10/02/2021 14:06  
 9.- JORDI CANALS CAMPRUBI, 10/02/2021 14:23  
 10.- JOSEP FONTACABA SAIS, 10/02/2021 14:27



## Memòria

Projecte executiu. Obertura i manteniment de les franges perimetrals de prevenció, de les parcel·les interiors i zones verdes

			Cost	1.870,26
LB	ESM01 - Desbrossada amb tractor	60,66	4,00	242,64
	ESN01 - Desbrossada manual amb desbrossadora	20,04	2,10	42,10
			Cost	284,74
			<b>Cost parcel·la tipus P4</b>	<b>2.155,00</b>

Taula 2.12. Taula de preus per al tractament de parcel·les interiors

		SOTABOSC			
		<35	>35	<35	>35
ARBRAT	<250	-	919,82 €	-	284,74€
	>250	3.336,30 €		2.155,00 €	
		MANUAL		MECANITZACIÓ	

<b>P-1</b>	Estassada manual
<b>P-3</b>	Aclarida amb estassada manual

<b>P-2</b>	Estassada mecanitzada
<b>P-4</b>	Aclarida amb estassada mecanitzada

Codi Segur de Verificació: d3911bce-7885-4596-ac88-612525dae949  
 Origen: Ciutada  
 Identificador document original: ES\_L01081000\_2021\_11296181  
 Data d'impressió: 06/04/2023 10:31:23  
 Pàgina 57 de 223

**SIGNATURES**  
 1.- JORDI CANALS CAMPRUBI, 10/02/2021 13:45  
 2.- JOSEP FONTACABA SAIS, 10/02/2021 13:46  
 3.- JOSEP FONTACABA SAIS, 10/02/2021 13:48  
 4.- JORDI CANALS CAMPRUBI, 10/02/2021 13:51  
 5.- JORDI CANALS CAMPRUBI, 10/02/2021 13:53  
 6.- JOSEP FONTACABA SAIS, 10/02/2021 13:56  
 7.- JOSEP FONTACABA SAIS, 10/02/2021 13:59  
 8.- JORDI CANALS CAMPRUBI, 10/02/2021 14:06  
 9.- JORDI CANALS CAMPRUBI, 10/02/2021 14:23  
 10.- JOSEP FONTACABA SAIS, 10/02/2021 14:27



## Memòria

Projecte executiu. Obertura i manteniment de les franges perimetrals de prevenció, de les parcel·les interiors i zones verdes

### 2.3 Quadre de preus

#### 2.3.1 Pressupost de les obres de tractament de la vegetació a la franja perimetral

Taula 2.13. Cost per al tractament de l'arbrat i el sotabosc per trams de franja

Codi tram	Pendent(%)	Superfície	Tractament (codi)	Actuació	Codi operació	Peus especials (nre.)	Cost unitari (€/ha o €/p.e.)	Cost(€)	Factor pendent	Subtotal (€)
2	>40%	1,8557	--	Poda i/o peus especials	POD01		133,88	253,69	1,5	380,53
2	>40%	1,8557	T7	Aclarida amb estassada manual	LA FG500		3.158,21	5.984,49	1,5	8.976,74
<b>Cost tram 2</b>										<b>9.357,27</b>
3	>40%	1,2349	--	Poda i/o peus especials	POD01		133,88	165,33	1,5	247,99
3	>40%	1,2349	T7	Aclarida amb estassada manual	HE FG500		2.031,59	2.508,81	1,5	3.763,22
<b>Cost tram 3</b>										<b>4.011,21</b>
4	20%-40%	0,2698	--	Poda i/o peus especials	POD01		133,88	36,12	1,25	45,15
4	20%-40%	0,2698	T7	Aclarida amb estassada manual	HE FG500		2.031,59	548,12	1,25	685,15
<b>Cost tram 4</b>										<b>730,30</b>
5	>40%	0,5087	--	Poda i/o peus especials	POD01		133,88	68,10	1,5	102,16
5	>40%	0,5087	T7	Aclarida amb estassada manual	HE FG500		2.031,59	1.033,47	1,5	1.550,20
<b>Cost tram 5</b>										<b>1.652,36</b>
6	>40%	0,2792	T7	Aclarida amb estassada manual	LB RG500		2.422,35	676,32	1,5	1.014,48
<b>Cost tram 6</b>										<b>1.014,48</b>
7	20%-40%	0,1558	T7	Aclarida amb estassada manual	LA RP500		2.401,01	374,08	1,25	467,60
<b>Cost tram 7</b>										<b>467,60</b>
10	>40%	0,6166	--	Poda i/o peus especials	POD01		133,88	82,55	1,5	123,83
10	>40%	0,6166	T7	Aclarida amb estassada manual	LA FG500		3.158,21	1.947,35	1,5	2.921,03
<b>Cost tram 10</b>										<b>3.044,85</b>
11	20%-40%	0,1239	--	Poda i/o peus especials	POD01		133,88	16,59	1,25	20,73
11	20%-40%	0,1239	T7	Aclarida amb estassada manual	LA FP500		2.401,01	297,49	1,25	371,86
<b>Cost tram 11</b>										<b>392,59</b>
12	20%-40%	1,1436	--	Poda i/o peus especials	POD01		133,88	153,11	1,25	191,38
12	20%-40%	1,1436	T4	Aclarida	NET FG500		1.502,53	1.718,29	1,25	2.147,87
<b>Cost tram 12</b>										<b>2.339,25</b>
13	20%-40%	0,2212	--	Poda i/o peus especials	POD01		133,88	29,61	1,25	37,02



Codi Segur de Verificació: d3911bce-7885-4596-ac88-612525dae949  
 Origen: Ciutadà  
 Identificador document original: ES\_L01081000\_2021\_11296181  
 Data d'impressió: 06/04/2023 10:31:23  
 Pàgina 58 de 223

**SIGNATURES**  
 1.- JORDI CANALS CAMPRUBI, 10/02/2021 13:45  
 2.- JOSEP FONTACABA SAIS, 10/02/2021 13:46  
 3.- JOSEP FONTACABA SAIS, 10/02/2021 13:48  
 4.- JORDI CANALS CAMPRUBI, 10/02/2021 13:51  
 5.- JORDI CANALS CAMPRUBI, 10/02/2021 13:53  
 6.- JOSEP FONTACABA SAIS, 10/02/2021 13:56  
 7.- JOSEP FONTACABA SAIS, 10/02/2021 13:59  
 8.- JORDI CANALS CAMPRUBI, 10/02/2021 14:06  
 9.- JORDI CANALS CAMPRUBI, 10/02/2021 14:23  
 10.- JOSEP FONTACABA SAIS, 10/02/2021 14:27



## Memòria

Projecte executiu. Obertura i manteniment de les franges perimetrals de prevenció, de les parcel·les interiors i zones verdes

13	20%-40%	0,2212	T4	Aclarida	NET FP500		745,33	164,87	1,25	206,08
<b>Cost tram 13</b>										
<b>243,10</b>										
14	20%-40%	0,1391	T7	Aclarida amb estassada manual	LA RP500		2.401,01	333,98	1,25	417,48
<b>Cost tram 14</b>										
<b>417,48</b>										
15	20%-40%	0,2693	--	Poda i/o peus especials	POD01		133,88	36,05	1,25	45,07
15	20%-40%	0,2693	T6	Aclarida amb estassada mecanitzada	LA RP500		1.195,54	321,96	1,25	402,45
<b>Cost tram 15</b>										
<b>447,52</b>										
16	>40%	0,6032	--	Poda i/o peus especials	POD01		133,88	80,76	1,5	121,13
16	>40%	0,6032	T7	Aclarida amb estassada manual	LA FG500		3.158,21	1.905,03	1,5	2.857,55
<b>Cost tram 16</b>										
<b>2.978,68</b>										
17	>40%	0,8356	--	Poda i/o peus especials	POD01		133,88	111,87	1,5	167,81
17	>40%	0,8356	T7	Aclarida amb estassada manual	LA FG500		3.158,21	2.639,00	1,5	3.958,50
<b>Cost tram 17</b>										
<b>4.126,31</b>										
18	>40%	0,1859	--	Poda i/o peus especials	POD01		133,88	24,89	1,5	37,33
18	>40%	0,1859	T7	Aclarida amb estassada manual	LA FG500		3.158,21	587,11	1,5	880,67
<b>Cost tram 18</b>										
<b>918,00</b>										
19	>40%	1,5473	--	Poda i/o peus especials	POD01		133,88	207,15	1,5	310,73
19	>40%	1,5473	T7	Aclarida amb estassada manual	LA FP500		2.401,01	3.715,08	1,5	5.572,62
<b>Cost tram 19</b>										
<b>5.883,35</b>										
20	20%-40%	0,8044	--	Poda i/o peus especials	POD01		133,88	107,69	1,25	134,62
20	20%-40%	0,8044	T7	Aclarida amb estassada manual	LB FG500		2.422,35	1.948,54	1,25	2.435,67
<b>Cost tram 20</b>										
<b>2.570,29</b>										
21	20%-40%	0,3476	--	Poda i/o peus especials	POD01		133,88	46,54	1,25	58,17
21	20%-40%	0,3476	T7	Aclarida amb estassada manual	LB FG500		2.422,35	842,01	1,25	1.052,51
<b>Cost tram 21</b>										
<b>1.110,68</b>										
22	20%-40%	2,831	--	Poda i/o peus especials	POD01		133,88	379,01	1,25	473,77
22	20%-40%	2,831	T7	Aclarida amb estassada manual	LB FG500		2.422,35	6.857,67	1,25	8.572,09
<b>Cost tram 22</b>										
<b>9.045,86</b>										
23	20%-40%	0,7672	--	Poda i/o peus especials	POD01		133,88	102,71	1,25	128,39
23	20%-40%	0,7672	--	Poda i/o peus especials	AEL01	12	38,21	458,52	1,25	573,15
23	20%-40%	0,7672	T1	Estassada manual	LB FP250		919,82	705,69	1,25	882,11
<b>Cost tram 23</b>										
<b>1.583,65</b>										
24	>40%	1,255	--	Poda i/o peus especials	POD01		133,88	168,02	1,5	252,03
24	>40%	1,255	T7	Aclarida amb estassada manual	LA FG500		3.158,21	3.963,55	1,5	5.945,33
<b>Cost tram 24</b>										
<b>6.197,36</b>										



Codi Segur de Verificació: d3911bce-7885-4596-ac88-612525dae949  
 Origen: Ciutadà  
 Identificador document original: ES\_L01081000\_2021\_11296181  
 Data d'impressió: 06/04/2023 10:31:23  
 Pàgina 59 de 223

**SIGNATURES**  
 1.- JORDI CANALS CAMPRUBI, 10/02/2021 13:45  
 2.- JOSEP FONTACABA SAIS, 10/02/2021 13:46  
 3.- JOSEP FONTACABA SAIS, 10/02/2021 13:48  
 4.- JORDI CANALS CAMPRUBI, 10/02/2021 13:51  
 5.- JORDI CANALS CAMPRUBI, 10/02/2021 13:53  
 6.- JOSEP FONTACABA SAIS, 10/02/2021 13:56  
 7.- JOSEP FONTACABA SAIS, 10/02/2021 13:59  
 8.- JORDI CANALS CAMPRUBI, 10/02/2021 14:06  
 9.- JORDI CANALS CAMPRUBI, 10/02/2021 14:23  
 10.- JOSEP FONTACABA SAIS, 10/02/2021 14:27



## Memòria

Projecte executiu. Obertura i manteniment de les franges perimetrals de prevenció, de les parcel·les interiors i zones verdes

25	>40%	0,9563	--	Poda i/o peus especials	POD01		133,88	128,03	1,5	192,04
25	>40%	0,9563	T7	Aclarida amb estassada manual	LA FG500		3.158,21	3.020,20	1,5	4.530,29
<b>Cost tram 25</b>										<b>4.722,34</b>
26	>40%	0,4333	--	Poda i/o peus especials	POD01		133,88	58,01	1,5	87,02
26	>40%	0,4333	T7	Aclarida amb estassada manual	LA FG500		3.158,21	1.368,45	1,5	2.052,68
<b>Cost tram 26</b>										<b>2.139,69</b>
27	20%-40%	0,0802	--	Poda i/o peus especials	POD01		133,88	10,74	1,25	13,42
27	20%-40%	0,0802	T1	Estassada manual	HE FG250		529,06	42,43	1,25	53,04
<b>Cost tram 27</b>										<b>66,46</b>
28	>40%	1,5621	--	Poda i/o peus especials	POD01		133,88	209,13	1,5	313,70
28	>40%	1,5621	T7	Aclarida amb estassada manual	LA FG500		3.158,21	4.933,44	1,5	7.400,16
<b>Cost tram 28</b>										<b>7.713,86</b>
29	>40%	0,1622	--	Poda i/o peus especials	POD01		133,88	21,72	1,5	32,57
29	>40%	0,1622	T7	Aclarida amb estassada manual	LA FG500		3.158,21	512,26	1,5	768,39
<b>Cost tram 29</b>										<b>800,97</b>
30	>40%	1,8042	--	Poda i/o peus especials	POD01		133,88	241,55	1,5	362,32
30	>40%	1,8042	T7	Aclarida amb estassada manual	LA RG500		3.158,21	5.698,04	1,5	8.547,06
<b>Cost tram 30</b>										<b>8.909,38</b>
31	>40%	1,4875	--	Poda i/o peus especials	POD01		133,88	199,15	1,5	298,72
31	>40%	1,4875	T7	Aclarida amb estassada manual	LA RG500		3.158,21	4.697,84	1,5	7.046,76
<b>Cost tram 31</b>										<b>7.345,48</b>
32	20%-40%	0,1292	--	Poda i/o peus especials	POD01		133,88	17,30	1,25	21,62
32	20%-40%	0,1292	T7	Aclarida amb estassada manual	LA FG500		3.158,21	408,04	1,25	510,05
<b>Cost tram 32</b>										<b>531,67</b>
33	>40%	0,9147	--	Poda i/o peus especials	POD01		133,88	122,46	1,5	183,69
33	>40%	0,9147	T7	Aclarida amb estassada manual	LA FP500		2.401,01	2.196,20	1,5	3.294,31
<b>Cost tram 33</b>										<b>3.478,00</b>
34	>40%	0,7935	--	Poda i/o peus especials	POD01		133,88	106,23	1,5	159,35
34	>40%	0,7935	T7	Aclarida amb estassada manual	LA FG500		3.158,21	2.506,04	1,5	3.759,06
<b>Cost tram 34</b>										<b>3.918,41</b>
35	>40%	0,0951	--	Poda i/o peus especials	POD01		133,88	12,73	1,5	19,10
35	>40%	0,0951	--	Poda i/o peus especials	AEA01	1	149,70	149,70	1,5	224,55
35	>40%	0,0951	--	Poda i/o peus especials	AEL01	2	38,21	76,42	1,5	114,63
35	>40%	0,0951	T7	Aclarida amb estassada manual	LB FP500		1.665,15	158,36	1,5	237,53
<b>Cost tram 35</b>										<b>595,81</b>



Codi Segur de Verificació: d3911bce-7885-4596-ac88-612525dae949  
 Origen: Ciutadà  
 Identificador document original: ES\_L01081000\_2021\_11296181  
 Data d'impressió: 06/04/2023 10:31:23  
 Pàgina 60 de 223

**SIGNATURES**  
 1.- JORDI CANALS CAMPRUBI, 10/02/2021 13:45  
 2.- JOSEP FONTACABA SAIS, 10/02/2021 13:46  
 3.- JOSEP FONTACABA SAIS, 10/02/2021 13:48  
 4.- JORDI CANALS CAMPRUBI, 10/02/2021 13:51  
 5.- JORDI CANALS CAMPRUBI, 10/02/2021 13:53  
 6.- JOSEP FONTACABA SAIS, 10/02/2021 13:56  
 7.- JOSEP FONTACABA SAIS, 10/02/2021 13:59  
 8.- JORDI CANALS CAMPRUBI, 10/02/2021 14:06  
 9.- JORDI CANALS CAMPRUBI, 10/02/2021 14:23  
 10.- JOSEP FONTACABA SAIS, 10/02/2021 14:27



## Memòria

Projecte executiu. Obertura i manteniment de les franges perimetrals de prevenció, de les parcel·les interiors i zones verdes

36	>40%	0,2481	--	Poda i/o peus especials	POD01		133,88	33,22	1,5	49,82
36	>40%	0,2481	--	Poda i/o peus especials	AEA01	2	149,70	299,40	1,5	449,10
36	>40%	0,2481	--	Poda i/o peus especials	AEL01	4	38,21	152,84	1,5	229,26
36	>40%	0,2481	T7	Aclarida amb estassada manual	LA FG500		3.158,21	783,55	1,5	1.175,33
<b>Cost tram 36</b>										<b>1.903,51</b>
37	>40%	0,2713	--	Poda i/o peus especials	POD01		133,88	36,32	1,5	54,48
37	>40%	0,2713	--	Poda i/o peus especials	AEA01	1	149,70	149,70	1,5	224,55
37	>40%	0,2713	--	Poda i/o peus especials	AEL01	2	38,21	76,42	1,5	114,63
37	>40%	0,2713	T7	Aclarida amb estassada manual	LA FG500		3.158,21	856,82	1,5	1.285,23
<b>Cost tram 37</b>										<b>1.678,90</b>
38	20%-40%	0,0869	--	Poda i/o peus especials	POD01		133,88	11,63	1,25	14,54
38	20%-40%	0,0869	--	Poda i/o peus especials	AEL01	1	38,21	38,21	1,25	47,76
38	20%-40%	0,0869	T1	Estassada manual	HE FP250		529,06	45,98	1,25	57,47
<b>Cost tram 38</b>										<b>119,77</b>
39	>40%	0,4727	--	Poda i/o peus especials	POD01		133,88	63,29	1,5	94,93
39	>40%	0,4727	T7	Aclarida amb estassada manual	LA FG500		3.158,21	1.492,89	1,5	2.239,33
<b>Cost tram 39</b>										<b>2.334,26</b>
40	>40%	0,7045	--	Poda i/o peus especials	POD01		133,88	94,32	1,5	141,48
40	>40%	0,7045	T7	Aclarida amb estassada manual	LA FG500		3.158,21	2.224,96	1,5	3.337,44
<b>Cost tram 40</b>										<b>3.478,92</b>
41	>40%	0,0702	T1	Estassada manual	LB CP250		919,82	64,57	1,5	96,86
<b>Cost tram 41</b>										<b>96,86</b>
42	>40%	0,9702	--	Poda i/o peus especials	POD01		133,88	129,89	1,5	194,84
42	>40%	0,9702	T7	Aclarida amb estassada manual	LA FG500		3.158,21	3.064,10	1,5	4.596,14
<b>Cost tram 42</b>										<b>4.790,98</b>
43	>40%	0,5301	--	Poda i/o peus especials	POD01		133,88	70,97	1,5	106,45
43	>40%	0,5301	T7	Aclarida amb estassada manual	LA FG500		3.158,21	1.674,17	1,5	2.511,25
<b>Cost tram 43</b>										<b>2.617,71</b>
44	>40%	0,1589	--	Poda i/o peus especials	POD01		133,88	21,27	1,5	31,91
44	>40%	0,1589	T7	Aclarida amb estassada manual	LA FG500		3.158,21	501,84	1,5	752,76
<b>Cost tram 44</b>										<b>784,67</b>
45	20%-40%	0,0918	--	Poda i/o peus especials	POD01		133,88	12,29	1,25	15,36
45	20%-40%	0,0918	T7	Aclarida amb estassada manual	LA FG500		3.158,21	289,92	1,25	362,40
<b>Cost tram 45</b>										<b>377,77</b>
46	20%-40%	1,3017	--	Poda i/o peus especials	POD01		133,88	174,27	1,25	217,84
46	20%-40%	1,3017	T7	Aclarida amb	LA		3.158,21	4.111,04	1,25	5.138,80

Codi Segur de Verificació: d3911bce-7885-4596-ac88-612525dae949  
 Origen: Ciutadà  
 Identificador document original: ES\_L01081000\_2021\_11296181  
 Data d'impressió: 06/04/2023 10:31:23  
 Pàgina 61 de 223

**SIGNATURES**  
 1.- JORDI CANALS CAMPRUBI, 10/02/2021 13:45  
 2.- JOSEP FONTACABA SAIS, 10/02/2021 13:46  
 3.- JOSEP FONTACABA SAIS, 10/02/2021 13:48  
 4.- JORDI CANALS CAMPRUBI, 10/02/2021 13:51  
 5.- JORDI CANALS CAMPRUBI, 10/02/2021 13:53  
 6.- JOSEP FONTACABA SAIS, 10/02/2021 13:56  
 7.- JOSEP FONTACABA SAIS, 10/02/2021 13:59  
 8.- JORDI CANALS CAMPRUBI, 10/02/2021 14:06  
 9.- JORDI CANALS CAMPRUBI, 10/02/2021 14:23  
 10.- JOSEP FONTACABA SAIS, 10/02/2021 14:27



## Memòria

Projecte executiu. Obertura i manteniment de les franges perimetrals de prevenció, de les parcel·les interiors i zones verdes

	40%			estassada manual	FG500					
<b>Cost tram 46</b>										<b>5.356,64</b>
47	>40%	0,3182	--	Poda i/o peus especials	POD01		133,88	42,60	1,5	63,90
47	>40%	0,3182	--	Poda i/o peus especials	AEL01	2	38,21	76,42	1,5	114,63
47	>40%	0,3182	T1	Estassada manual	HE FP250		529,06	168,35	1,5	252,52
<b>Cost tram 47</b>										<b>431,05</b>
48	20%-40%	0,0983	--	Poda i/o peus especials	POD01		133,88	13,16	1,25	16,45
48	20%-40%	0,0983	--	Poda i/o peus especials	AEL01	4	38,21	152,84	1,25	191,05
48	20%-40%	0,0983	T1	Estassada manual	HE FP250		529,06	52,01	1,25	65,01
<b>Cost tram 48</b>										<b>272,51</b>
49	<20%	0,2337	--	Poda i/o peus especials	POD01		133,88	31,29	1	31,29
49	<20%	0,2337	--	Poda i/o peus especials	AEL01	4	38,21	152,84	1	152,84
49	<20%	0,2337	T1	Estassada manual	HE FP250		529,06	123,64	1	123,64
<b>Cost tram 49</b>										<b>307,77</b>
51	20%-40%	0,072	--	Poda i/o peus especials	POD01		133,88	9,64	1,25	12,05
51	20%-40%	0,072	--	Poda i/o peus especials	AEL01	6	38,21	229,26	1,25	286,58
51	20%-40%	0,072	T1	Estassada manual	HE FP250		529,06	38,09	1,25	47,62
<b>Cost tram 51</b>										<b>346,24</b>
52	20%-40%	0,2162	--	Poda i/o peus especials	POD01		133,88	28,94	1,25	36,18
52	20%-40%	0,2162	--	Poda i/o peus especials	AEL01	6	38,21	229,26	1,25	286,58
52	20%-40%	0,2162	T1	Estassada manual	HE FP250		529,06	114,38	1,25	142,98
<b>Cost tram 52</b>										<b>465,73</b>
53	<20%	0,2266	--	Poda i/o peus especials	POD01		133,88	30,34	1	30,34
53	<20%	0,2266	--	Poda i/o peus especials	AEL01	3	38,21	114,63	1	114,63
53	<20%	0,2266	T1	Estassada manual	HE FP250		529,06	119,88	1	119,88
<b>Cost tram 53</b>										<b>264,85</b>
54	<20%	0,1051	--	Poda i/o peus especials	POD01		133,88	14,07	1	14,07
54	<20%	0,1051	--	Poda i/o peus especials	AEL01	3	38,21	114,63	1	114,63
54	<20%	0,1051	T1	Estassada manual	HE FP250		529,06	55,60	1	55,60
<b>Cost tram 54</b>										<b>184,30</b>
55	>40%	0,5068	--	Poda i/o peus especials	POD01		133,88	67,85	1,5	101,78
55	>40%	0,5068	T7	Aclarida amb estassada manual	LA FG500		3.158,21	1.600,58	1,5	2.400,87
<b>Cost tram 55</b>										<b>2.502,65</b>
56	>40%	0,249	--	Poda i/o peus especials	POD01		133,88	33,34	1,5	50,00
56	>40%	0,249	--	Poda i/o peus especials	AEL01	10	38,21	382,10	1,5	573,15
56	>40%	0,249	T1	Estassada manual	HE FP250		529,06	131,74	1,5	197,60
<b>Cost tram 56</b>										<b>820,76</b>
57	>40%	0,2146	--	Poda i/o peus especials	POD01		133,88	28,73	1,5	43,10
57	>40%	0,2146	--	Poda i/o peus especials	AEL01	4	38,21	152,84	1,5	229,26

Codi Segur de Verificació: d3911bce-7885-4596-ac88-612525dae949  
 Origen: Ciutadà  
 Identificador document original: ES\_L01081000\_2021\_11296181  
 Data d'impressió: 06/04/2023 10:31:23  
 Pàgina 62 de 223

**SIGNATURES**  
 1.- JORDI CANALS CAMPRUBI, 10/02/2021 13:45  
 2.- JOSEP FONTACABA SAIS, 10/02/2021 13:46  
 3.- JOSEP FONTACABA SAIS, 10/02/2021 13:48  
 4.- JORDI CANALS CAMPRUBI, 10/02/2021 13:51  
 5.- JORDI CANALS CAMPRUBI, 10/02/2021 13:53  
 6.- JOSEP FONTACABA SAIS, 10/02/2021 13:56  
 7.- JOSEP FONTACABA SAIS, 10/02/2021 13:59  
 8.- JORDI CANALS CAMPRUBI, 10/02/2021 14:06  
 9.- JORDI CANALS CAMPRUBI, 10/02/2021 14:23  
 10.- JOSEP FONTACABA SAIS, 10/02/2021 14:27



## Memòria

Projecte executiu. Obertura i manteniment de les franges perimetrals de prevenció, de les parcel·les interiors i zones verdes

57	>40%	0,2146	T1	Estassada manual	LB FP250		919,82	197,39	1,5	296,09
<b>Cost tram 57</b>										<b>568,45</b>
58	>40%	0,661	--	Poda i/o peus especials	POD01		133,88	88,49	1,5	132,74
58	>40%	0,661	--	Poda i/o peus especials	AEL01	5	38,21	191,05	1,5	286,58
58	>40%	0,661	T6	Aclarida amb estassada mecanitzada	LB FP500		1.030,07	680,88	1,5	1.021,31
<b>Cost tram 58</b>										<b>1.440,63</b>
59	20%-40%	0,1598	--	Poda i/o peus especials	POD01		133,88	21,39	1,25	26,74
59	20%-40%	0,1598	--	Poda i/o peus especials	AEL01	4	38,21	152,84	1,25	191,05
59	20%-40%	0,1598	T1	Estassada manual	LB FP250		919,82	146,99	1,25	183,73
<b>Cost tram 59</b>										<b>401,53</b>
60	20%-40%	0,12	--	Poda i/o peus especials	POD01		133,88	16,07	1,25	20,08
60	20%-40%	0,12	--	Poda i/o peus especials	AEL01	1	38,21	38,21	1,25	47,76
60	20%-40%	0,12	T1	Estassada manual	HE FP250		529,06	63,49	1,25	79,36
<b>Cost tram 60</b>										<b>147,20</b>
61	20%-40%	0,6977	--	Poda i/o peus especials	POD01		133,88	93,41	1,25	116,76
61	20%-40%	0,6977	T7	Aclarida amb estassada manual	HE FG500		2.031,59	1.417,44	1,25	1.771,80
<b>Cost tram 61</b>										<b>1.888,56</b>
62	>40%	0,3515	--	Poda i/o peus especials	POD01		133,88	47,06	1,5	70,59
62	>40%	0,3515	T7	Aclarida amb estassada manual	LA FP500		2.401,01	843,96	1,5	1.265,93
<b>Cost tram 62</b>										<b>1.336,52</b>
63	20%-40%	0,9759	--	Poda i/o peus especials	POD01		133,88	130,65	1,25	163,32
63	20%-40%	0,9759	T7	Aclarida amb estassada manual	LB FG500		2.422,35	2.363,97	1,25	2.954,96
<b>Cost tram 63</b>										<b>3.118,28</b>
64	20%-40%	1,1068	--	Poda i/o peus especials	POD01		133,88	148,18	1,25	185,22
64	20%-40%	1,1068	T1	Estassada manual	LB FG250		919,82	1.018,06	1,25	1.272,57
<b>Cost tram 64</b>										<b>1.457,79</b>
65	20%-40%	0,279	--	Poda i/o peus especials	POD01		133,88	37,35	1,25	46,69
65	20%-40%	0,279	T7	Aclarida amb estassada manual	HE FP500		1.274,39	355,55	1,25	444,44
<b>Cost tram 65</b>										<b>491,13</b>
67	20%-40%	0,0624	--	Poda i/o peus especials	POD01		133,88	8,35	1,25	10,44
67	20%-40%	0,0624	--	Poda i/o peus especials	AEL01	1	38,21	38,21	1,25	47,76
67	20%-40%	0,0624	T7	Aclarida amb estassada manual	HE FG500		2.031,59	126,77	1,25	158,46
<b>Cost tram 67</b>										<b>216,67</b>
68	20%-40%	0,5815	--	Poda i/o peus especials	POD01		133,88	77,85	1,25	97,31
68	20%-40%	0,5815	T7	Aclarida amb estassada manual	LB FG500		2.422,35	1.408,60	1,25	1.760,75
<b>Cost tram 68</b>										<b>1.858,06</b>
69	20%-	0,511	--	Poda i/o peus	POD01		133,88	68,41	1,25	85,52



Codi Segur de Verificació: d3911bce-7885-4596-ac88-612525dae949  
 Origen: Ciutadà  
 Identificador document original: ES\_L01081000\_2021\_11296181  
 Data d'impressió: 06/04/2023 10:31:23  
 Pàgina 63 de 223

**SIGNATURES**  
 1.- JORDI CANALS CAMPRUBI, 10/02/2021 13:45  
 2.- JOSEP FONTACABA SAIS, 10/02/2021 13:46  
 3.- JOSEP FONTACABA SAIS, 10/02/2021 13:48  
 4.- JORDI CANALS CAMPRUBI, 10/02/2021 13:51  
 5.- JORDI CANALS CAMPRUBI, 10/02/2021 13:53  
 6.- JOSEP FONTACABA SAIS, 10/02/2021 13:56  
 7.- JOSEP FONTACABA SAIS, 10/02/2021 13:59  
 8.- JORDI CANALS CAMPRUBI, 10/02/2021 14:06  
 9.- JORDI CANALS CAMPRUBI, 10/02/2021 14:23  
 10.- JOSEP FONTACABA SAIS, 10/02/2021 14:27



## Memòria

Projecte executiu. Obertura i manteniment de les franges perimetrals de prevenció, de les parcel·les interiors i zones verdes

	40%			especials						
69	20%-40%	0,511	T7	Aclarida amb estassada manual	LB FG500		2.422,35	1.237,82	1,25	1.547,28
<b>Cost tram 69</b>										<b>1.632,79</b>
70	>40%	0,3134	--	Poda i/o peus especials	POD01		133,88	41,96	1,5	62,94
70	>40%	0,3134	T5	Aclarida sense extracció amb estassada manual	LA FP500		2.874,80	900,96	1,5	1.351,44
<b>Cost tram 70</b>										<b>1.414,38</b>
71	20%-40%	0,1514	T1	Estassada manual	LB TD		919,82	139,26	1,25	174,08
<b>Cost tram 71</b>										<b>174,08</b>
72	20%-40%	0,642	--	Poda i/o peus especials	POD01		133,88	85,95	1,25	107,44
72	20%-40%	0,642	T7	Aclarida amb estassada manual	LB FG500		2.422,35	1.555,15	1,25	1.943,94
<b>Cost tram 72</b>										<b>2.051,37</b>
73	20%-40%	0,9299	--	Poda i/o peus especials	POD01		133,88	124,50	1,25	155,62
73	20%-40%	0,9299	T7	Aclarida amb estassada manual	LB FG500		2.422,35	2.252,54	1,25	2.815,68
<b>Cost tram 73</b>										<b>2.971,30</b>
74	20%-40%	0,4422	--	Poda i/o peus especials	POD01		133,88	59,20	1,25	74,00
74	20%-40%	0,4422	T6	Aclarida amb estassada mecanitzada	HE FP500		890,70	393,87	1,25	492,33
<b>Cost tram 74</b>										<b>566,34</b>
75	<20%	0,145	--	Poda i/o peus especials	POD01		133,88	19,41	1	19,41
75	<20%	0,145	T7	Aclarida amb estassada manual	HE FG500		2.031,59	294,58	1	294,58
<b>Cost tram 75</b>										<b>313,99</b>
78	<20%	0,1684	--	Poda i/o peus especials	POD01		133,88	22,55	1	22,55
78	<20%	0,1684	--	Poda i/o peus especials	AEL01	1	38,21	38,21	1	38,21
78	<20%	0,1684	T5	Aclarida sense extracció amb estassada manual	HE CG750		4.308,34	725,52	1	725,52
<b>Cost tram 78</b>										<b>786,28</b>
79	<20%	0,0676	T1	Estassada manual	LB FG250		919,82	62,18	1	62,18
<b>Cost tram 79</b>										<b>62,18</b>
80	<20%	0,2495	--	Poda i/o peus especials	AEL01	3	38,21	114,63	1	114,63
80	<20%	0,2495	T1	Estassada manual	LB FG250		919,82	229,50	1	229,50
<b>Cost tram 80</b>										<b>344,13</b>
81	<20%	0,4782	T1	Estassada manual	HE FG250		529,06	253,00	1	253,00
<b>Cost tram 81</b>										<b>253,00</b>
82	<20%	0,1959	--	Poda i/o peus especials	POD01		133,88	26,23	1	26,23
82	<20%	0,1959	--	Poda i/o peus especials	AEL01	5	38,21	191,05	1	191,05
82	<20%	0,1959	T1	Estassada manual	HE CG250		529,06	103,64	1	103,64
<b>Cost tram 82</b>										<b>320,92</b>
83	<20%	0,3602	--	Poda i/o peus especials	POD01		133,88	48,22	1	48,22



Codi Segur de Verificació: d3911bce-7885-4596-ac88-612525dae949  
 Origen: Ciutadà  
 Identificador document original: ES\_L01081000\_2021\_11296181  
 Data d'impressió: 06/04/2023 10:31:23  
 Pàgina 64 de 223

**SIGNATURES**  
 1.- JORDI CANALS CAMPRUBI, 10/02/2021 13:45  
 2.- JOSEP FONTACABA SAIS, 10/02/2021 13:46  
 3.- JOSEP FONTACABA SAIS, 10/02/2021 13:48  
 4.- JORDI CANALS CAMPRUBI, 10/02/2021 13:51  
 5.- JORDI CANALS CAMPRUBI, 10/02/2021 13:53  
 6.- JOSEP FONTACABA SAIS, 10/02/2021 13:56  
 7.- JOSEP FONTACABA SAIS, 10/02/2021 13:59  
 8.- JORDI CANALS CAMPRUBI, 10/02/2021 14:06  
 9.- JORDI CANALS CAMPRUBI, 10/02/2021 14:23  
 10.- JOSEP FONTACABA SAIS, 10/02/2021 14:27



## Memòria

Projecte executiu. Obertura i manteniment de les franges perimetrals de prevenció, de les parcel·les interiors i zones verdes

83	<20%	0,3602	--	Poda i/o peus especials	AEL01	10	38,21	382,10	1	382,10
83	<20%	0,3602	T1	Estassada manual	LA FP250		1.655,68	596,38	1	596,38
<b>Cost tram 83</b>										<b>1.026,70</b>
84	20%-40%	0,5007	--	Poda i/o peus especials	POD01		133,88	67,03	1,25	83,79
84	20%-40%	0,5007	--	Poda i/o peus especials	AEL01	10	38,21	382,10	1,25	477,63
84	20%-40%	0,5007	T1	Estassada manual	HE FG250		529,06	264,90	1,25	331,13
<b>Cost tram 84</b>										<b>892,54</b>
85	20%-40%	0,1464	T5	Aclarida sense extracció amb estassada manual	LB FG500		2.795,32	409,23	1,25	511,54
<b>Cost tram 85</b>										<b>511,54</b>
86	20%-40%	0,2756	T7	Aclarida amb estassada manual	LA FG500		3.158,21	870,40	1,25	1.088,00
<b>Cost tram 86</b>										<b>1.088,00</b>
88	20%-40%	0,5593	--	Poda i/o peus especials	POD01		133,88	74,88	1,25	93,60
88	20%-40%	0,5593	T7	Aclarida amb estassada manual	LB FP500		1.665,15	931,32	1,25	1.164,15
<b>Cost tram 88</b>										<b>1.257,75</b>
89	20%-40%	1,2414	T7	Aclarida amb estassada manual	LA FG500		3.158,21	3.920,60	1,25	4.900,75
<b>Cost tram 89</b>										<b>4.900,75</b>
90	>40%	0,0828	--	Poda i/o peus especials	POD01		133,88	11,09	1,5	16,63
90	>40%	0,0828	T7	Aclarida amb estassada manual	HE FG500		2.031,59	168,22	1,5	252,32
<b>Cost tram 90</b>										<b>268,95</b>
91	>40%	0,0138	--	Poda i/o peus especials	POD01		133,88	1,85	1,5	2,77
91	>40%	0,0138	T7	Aclarida amb estassada manual	HE FG500		2.031,59	28,04	1,5	42,05
<b>Cost tram 91</b>										<b>44,83</b>
92	20%-40%	1,9263	--	Poda i/o peus especials	POD01		133,88	257,89	1,25	322,37
92	20%-40%	1,9263	T7	Aclarida amb estassada manual	LB FP500		1.665,15	3.207,58	1,25	4.009,47
<b>Cost tram 92</b>										<b>4.331,84</b>
93	20%-40%	0,6567	--	Poda i/o peus especials	POD01		133,88	87,92	1,25	109,90
93	20%-40%	0,6567	T7	Aclarida amb estassada manual	LB FG500		2.422,35	1.590,76	1,25	1.988,45
<b>Cost tram 93</b>										<b>2.098,35</b>
94	>40%	0,4171	T7	Aclarida amb estassada manual	LA FP500		2.401,01	1.001,46	1,5	1.502,19
<b>Cost tram 94</b>										<b>1.502,19</b>
95	>40%	0,7894	--	Poda i/o peus especials	POD01		133,88	105,68	1,5	158,53
95	>40%	0,7894	T7	Aclarida amb estassada manual	LA FP500		2.401,01	1.895,36	1,5	2.843,04
<b>Cost tram 95</b>										<b>3.001,56</b>
96	>40%	1,4819	--	Poda i/o peus especials	POD01		133,88	198,40	1,5	297,60
96	>40%	1,4819	T7	Aclarida amb estassada manual	LA FG500		3.158,21	4.680,15	1,5	7.020,23



Codi Segur de Verificació: d3911bce-7885-4596-ac88-612525dae949  
 Origen: Ciutadà  
 Identificador document original: ES\_L01081000\_2021\_11296181  
 Data d'impressió: 06/04/2023 10:31:23  
 Pàgina 65 de 223

**SIGNATURES**  
 1.- JORDI CANALS CAMPRUBI, 10/02/2021 13:45  
 2.- JOSEP FONTACABA SAIS, 10/02/2021 13:46  
 3.- JOSEP FONTACABA SAIS, 10/02/2021 13:48  
 4.- JORDI CANALS CAMPRUBI, 10/02/2021 13:51  
 5.- JORDI CANALS CAMPRUBI, 10/02/2021 13:53  
 6.- JOSEP FONTACABA SAIS, 10/02/2021 13:56  
 7.- JOSEP FONTACABA SAIS, 10/02/2021 13:59  
 8.- JORDI CANALS CAMPRUBI, 10/02/2021 14:06  
 9.- JORDI CANALS CAMPRUBI, 10/02/2021 14:23  
 10.- JOSEP FONTACABA SAIS, 10/02/2021 14:27



## Memòria

Projecte executiu. Obertura i manteniment de les franges perimetrals de prevenció, de les parcel·les interiors i zones verdes

manual										
<b>Cost tram 96</b>										<b>7.317,82</b>
97	20%-40%	0,1522	T7	Aclarida amb estassada manual	LA FP500		2.401,01	365,43	1,25	456,79
<b>Cost tram 97</b>										<b>456,79</b>
98	>40%	0,3665	T7	Aclarida amb estassada manual	LB CG500		2.422,35	887,79	1,5	1.331,69
<b>Cost tram 98</b>										<b>1.331,69</b>
99	>40%	0,2008	--	Poda i/o peus especials	POD01		133,88	26,88	1,5	40,32
99	>40%	0,2008	T7	Aclarida amb estassada manual	LB FG500		2.422,35	486,41	1,5	729,61
<b>Cost tram 99</b>										<b>769,94</b>
100	>40%	0,8483	--	Poda i/o peus especials	POD01		133,88	113,57	1,5	170,36
100	>40%	0,8483	T7	Aclarida amb estassada manual	LB FG500		2.422,35	2.054,88	1,5	3.082,32
<b>Cost tram 100</b>										<b>3.252,67</b>
102	>40%	0,4963	T1	Estassada manual	LA RP250		1.655,68	821,71	1,5	1.232,57
<b>Cost tram 102</b>										<b>1.232,57</b>
104	20%-40%	0,1272	--	Poda i/o peus especials	POD01		133,88	17,03	1,25	21,29
104	20%-40%	0,1272	T2	Estassada mecanitzada	LA FP250		450,21	57,27	1,25	71,58
<b>Cost tram 104</b>										<b>92,87</b>
105	20%-40%	0,2306	--	Poda i/o peus especials	POD01		133,88	30,87	1,25	38,59
105	20%-40%	0,2306	T6	Aclarida amb estassada mecanitzada	LA FG500		1.952,74	450,30	1,25	562,88
<b>Cost tram 105</b>										<b>601,47</b>
106	20%-40%	0,1251	--	Poda i/o peus especials	POD01		133,88	16,75	1,25	20,94
106	20%-40%	0,1251	--	Poda i/o peus especials	AEL01	5	38,21	191,05	1,25	238,81
106	20%-40%	0,1251	T2	Estassada mecanitzada	HE FG250		145,37	18,19	1,25	22,73
<b>Cost tram 106</b>										<b>282,48</b>
107	20%-40%	0,036	T2	Estassada mecanitzada	HE TD		145,37	5,23	1,25	6,54
<b>Cost tram 107</b>										<b>6,54</b>
108	20%-40%	0,0542	T7	Aclarida amb estassada manual	LB FG500		2.422,35	131,29	1,25	164,11
<b>Cost tram 108</b>										<b>164,11</b>
109	20%-40%	0,4257	--	Poda i/o peus especials	POD01		133,88	56,99	1,25	71,24
109	20%-40%	0,4257	--	Poda i/o peus especials	AEL01	5	38,21	191,05	1,25	238,81
109	20%-40%	0,4257	T2	Estassada mecanitzada	HE FP250		145,37	61,88	1,25	77,36
<b>Cost tram 109</b>										<b>387,41</b>
110	20%-40%	0,0499	T7	Aclarida amb estassada manual	LA CG500		3.158,21	157,59	1,25	196,99
<b>Cost tram 110</b>										<b>196,99</b>
111	20%-40%	0,0247	T1	Estassada manual	LB TD		919,82	22,72	1,25	28,40
<b>Cost tram 111</b>										<b>28,40</b>
112	20%-40%	0,378	T7	Aclarida amb estassada manual	LA CG500		3.158,21	1.193,80	1,25	1.492,25
<b>Cost tram 112</b>										<b>1.492,25</b>

Codi Segur de Verificació: d3911bce-7885-4596-ac88-612525dae949  
 Origen: Ciutadà  
 Identificador document original: ES\_L01081000\_2021\_11296181  
 Data d'impressió: 06/04/2023 10:31:23  
 Pàgina 66 de 223

**SIGNATURES**  
 1.- JORDI CANALS CAMPRUBI, 10/02/2021 13:45  
 2.- JOSEP FONTACABA SAIS, 10/02/2021 13:46  
 3.- JOSEP FONTACABA SAIS, 10/02/2021 13:48  
 4.- JORDI CANALS CAMPRUBI, 10/02/2021 13:51  
 5.- JORDI CANALS CAMPRUBI, 10/02/2021 13:53  
 6.- JOSEP FONTACABA SAIS, 10/02/2021 13:56  
 7.- JOSEP FONTACABA SAIS, 10/02/2021 13:59  
 8.- JORDI CANALS CAMPRUBI, 10/02/2021 14:06  
 9.- JORDI CANALS CAMPRUBI, 10/02/2021 14:23  
 10.- JOSEP FONTACABA SAIS, 10/02/2021 14:27



## Memòria

Projecte executiu. Obertura i manteniment de les franges perimetrals de prevenció, de les parcel·les interiors i zones verdes

113	20%-40%	0,3739	T7	Aclarida amb estassada manual	LA FG500		3.158,21	1.180,85	1,25	1.476,07
<b>Cost tram 113</b>										<b>1.476,07</b>
116	<20%	0,0465	T1	Estassada manual	LB TD		919,82	42,77	1	42,77
<b>Cost tram 116</b>										<b>42,77</b>
117	20%-40%	0,0465	T7	Aclarida amb estassada manual	LA RG500		3.158,21	146,86	1,25	183,57
<b>Cost tram 117</b>										<b>183,57</b>
118	20%-40%	0,0085	T1	Estassada manual	LA TD		1.655,68	14,07	1,25	17,59
<b>Cost tram 118</b>										<b>17,59</b>
<b>Superfície total (ha)</b>										<b>53,3320</b>
<b>€/ha</b>										<b>3.599,43</b>
<b>Subtotal (€)</b>										<b>191.964,70</b>

### 2.3.2 Pressupost de les obres de tractament de la vegetació en parcel·les no edificades

Taula 2.14. Cost per al tractament de l'arbrat i el sotabosc en parcel·les interiors no edificades

Codi illa	Codi parcel·la	Ref. Cadastral	Superfície (ha)	Densitat d'arbrat <250	Densitat d'arbrat >250	Tractament	Sotabosc <35% cobertura	Sotabosc >35% cobertura	Mecanitzable	Cost unitari (€/ha)	Subtotal (€)
002	09010	17155A00209000_X	0,1457		x	P3		x	No	3.336,30	510,40
002	09011	17155A00209000_X	0,0309		x	P4		Si	Si	2.155,00	69,92
13052	02	1305202DG6210N_U	0,0745		x	P3		x	No	3.336,30	260,98
13064	02	1306402DG6210N_U	0,1113	x		P2		x	Si	284,74	33,28
13064	12	1306412DG6210N_U	0,0616	x		P2		x	Si	284,74	18,42
13064	15	1306415DG6210N_U	0,0728		x	P3		x	No	3.336,30	255,03
14003	01	1400301DG6210S_U	0,0646		x	P3	x		No	3.336,30	226,30
14003	12	1400312DG6210S_U	0,0851		x	P3		x	No	3.336,30	298,12
14003	13	1400313DG6210S_U	0,0764		x	P3		x	No	3.336,30	267,64
14003	14	1400314DG6210S_U	0,0895		x	P3		x	No	3.336,30	313,53
14003	21	1400321DG6210S_U	0,1124		x	P3		x	No	3.336,30	393,75
14003	28	1400328DG6210S_U	0,0671		x	P3		x	No	3.336,30	235,06
14003	29	1400329DG6210S_U	0,1153		x	P3		x	No	3.336,30	403,91
14003	30	1400330DG6210S_U	0,089		x	P3		x	No	3.336,30	311,78
14003	34	1400334DG6210S_U	0,0228		x	P3		x	No	3.336,30	79,87
14003	62	1400362DG6210S_U	0,0775	x		P1		x	No	919,82	74,85
14003	67	1400367DG6210S_U	0,0832	x		P1		x	No	919,82	80,36
14007	16	1400716DG6210S_U	0,1086		x	P3	x		No	3.336,30	380,44
14007	17	1400717DG6210S_U	0,1095		x	P3		x	No	3.336,30	383,59
14007	24	1400724DG6210S_U	0,0894		x	P3		x	No	3.336,30	313,18
14007	31	1400731DG6210S_U	0,0805		x	P3	x		No	3.336,30	282,00
14007	54	1400754DG6210S_U	0,0941		x	P3		x	No	3.336,30	329,64
14007	62	1400762DG6210S_U	0,0863	x		P1		x	No	919,82	83,35
14007	72	1400772DG6210S_U	0,0829		x	P3		x	No	3.336,30	290,41
14007	73	1400773DG6210S_U	0,0839		x	P3		x	No	3.336,30	293,91
14954	05	1495405DG6119N_U	0,0752	x		P1		x	No	919,82	72,63
14954	10	1495410DG6119N_U	0,0607		x	P3		x	No	3.336,30	212,64
14954	11	1495411DG6119N_U	0,0722		x	P3		x	No	3.336,30	252,92
14954	14	1495414DG6119N_U	0,0507		x	P3		x	No	3.336,30	177,61

Codi Segur de Verificació: d3911bce-7885-4596-ac88-612525dae949  
 Origen: Ciutadà  
 Identificador document original: ES\_L01081000\_2021\_11296181  
 Data d'impressió: 06/04/2023 10:31:23  
 Pàgina 67 de 223

SIGNATURES  
 1.- JORDI CANALS CAMPRUBI, 10/02/2021 13:45  
 2.- JOSEP FONTACABA SAIS, 10/02/2021 13:46  
 3.- JOSEP FONTACABA SAIS, 10/02/2021 13:48  
 4.- JORDI CANALS CAMPRUBI, 10/02/2021 13:51  
 5.- JORDI CANALS CAMPRUBI, 10/02/2021 13:53  
 6.- JOSEP FONTACABA SAIS, 10/02/2021 13:56  
 7.- JOSEP FONTACABA SAIS, 10/02/2021 13:59  
 8.- JORDI CANALS CAMPRUBI, 10/02/2021 14:06  
 9.- JORDI CANALS CAMPRUBI, 10/02/2021 14:23  
 10.- JOSEP FONTACABA SAIS, 10/02/2021 14:27



## Memòria

Projecte executiu. Obertura i manteniment de les franges perimetrals de prevenció, de les parcel·les interiors i zones verdes

14954	20	1495420DG6119N_U	0,0835		x	P3		x	No	3.336,30	292,51
14954	25	1495425DG6119N_U	0,0948		x	P3	x		No	3.336,30	332,10
14954	31	1495431DG6119N_U	0,1147		x	P3	x		No	3.336,30	401,81
14954	60	1495460DG6119N_U	0,0708		x	P3	x		No	3.336,30	248,02
14954	62	1495462DG6119N_U	0,0719		x	P3		x	No	3.336,30	251,87
14954	64	1495464DG6119N_U	0,0789		x	P3		x	No	3.336,30	276,40
14954	76	1495476DG6119N_U	0,0801		x	P3		x	No	3.336,30	280,60
14954	77	1495477DG6119N_U	0,0816		x	P3		x	No	3.336,30	285,85
14954	78	1495478DG6119N_U	0,0802		x	P3		x	No	3.336,30	280,95
14954	80	1495480DG6119N_U	0,0732		x	P3		x	No	3.336,30	256,43
14954	86	1495486DG6119N_U	0,0959		x	P3		x	No	3.336,30	335,95
14954	87	1495487DG6119N_U	0,0965		x	P3		x	No	3.336,30	338,05
14954	88	1495488DG6119N_U	0,0925		x	P3		x	No	3.336,30	324,04
14954	89	1495489DG6119N_U	0,0698		x	P3		x	No	3.336,30	244,52
15062	01	1506201DG6210N_U	0,0857	x		P1		x	No	919,82	82,77
15062	12	1506212DG6210N_U	0,2991		x	P3		x	No	3.336,30	1.047,78
15062	17	1506217DG6210N_U	0,0842	x		P1		x	No	919,82	81,32
15069	10	1506910DG6210N_U	0,097		x	P3		x	No	3.336,30	339,80
15072	01	1507201DG6210N_U	0,4373		x	P3		x	No	3.336,30	1.531,91
15072	03	1507203DG6210N_U	0,1205	x		P1		x	No	919,82	116,38
15072	12	1400712DG6210S_U	0,7751		x	P3		x	No	3.336,30	2.715,26
15072	20	1507220DG6210N_U	0,196		x	P3	x		No	3.336,30	686,61
15072	42	1507242DG6210N_U	0,0797		x	P4	x		Si	2.155,00	180,34
15072	45	1507245DG6210N_U	0,0866		x	P3		x	No	3.336,30	303,37
15072	59	1507259DG6210N_U	0,1107	x		P1		x	No	919,82	106,92
15072	75	1507275DG6210N_U	0,3267		x	P3		x	No	3.336,30	1.144,47
15955	05	1595505DG6119N_U	0,0703		x	P3		x	No	3.336,30	246,27
15955	06	1595506DG6119N_U	0,1157		x	P3		x	No	3.336,30	405,31
15955	09	1595509DG6119N_U	0,1126		x	P3	x		No	3.336,30	394,45
15955	40	1595540DG6119N_U	0,0998		x	P3		x	No	3.336,30	349,61
15955	41	1595541DG6119N_U	0,0966		x	P3		x	No	3.336,30	338,40
15955	42	1595542DG6119N_U	0,1434		x	P3		x	No	3.336,30	502,35
15955	45	1595545DG6119N_U	0,0776	x		P1		x	No	919,82	74,95
16028	24	1602824DG6210S_U	0,0972		x	P3		x	No	3.336,30	340,50
16031	05	1603105DG6210S_U	0,0976		x	P3	x		No	3.336,30	341,90
16031	07	1603107DG6210S_U	0,0904		x	P3		x	No	3.336,30	316,68
16031	08	1603108DG6210S_U	0,0917		x	P3		x	No	3.336,30	321,24
16031	10	1603110DG6210S_U	0,0904		x	P3		x	No	3.336,30	316,68
16031	52	1603152DG6210S_U	0,082	x		P1		x	No	919,82	79,20
16031	68	1603168DG6210S_U	0,0859	x		P1		x	No	919,82	82,96
16031	70	1603170DG6210S_U	0,1018		x	P3		x	No	3.336,30	356,62
16031	71	1603171DG6210S_U	0,0764		x	P3		x	No	3.336,30	267,64
16031	72	1603172DG6210S_U	0,0849		x	P3		x	No	3.336,30	297,41
16031	73	1603173DG6210S_U	0,0771		x	P3		x	No	3.336,30	270,09
16031	77	1603177DG6210S_U	0,1279		x	P3		x	No	3.336,30	448,05
16031	80	1603180DG6210S_U	0,0807	x		P1		x	No	919,82	77,94
16996	17	1699617DG6119N_U	0,0905		x	P3	x		No	3.336,30	317,03
16996	20	1699620DG6119N_U	0,08		x	P3		x	No	3.336,30	280,25
16996	22	1699622DG6119N_U	0,0725		x	P3		x	No	3.336,30	253,98
16996	23	1699623DG6119N_U	0,0721		x	P3		x	No	3.336,30	252,57
16996	24	1699624DG6119N_U	0,0856		x	P3		x	No	3.336,30	299,87
16999	03	1699903DG6119N_U	0,0956		x	P3		x	No	3.336,30	334,90
16999	09	1699909DG6119N_U	0,0892		x	P3	x		No	3.336,30	312,48
16999	11	1699911DG6119N_U	0,0812	x		P1		x	No	919,82	78,42
18063	04	1806304DG6210N_U	0,1117		x	P3	x		No	3.336,30	391,30
18063	05	1806305DG6210N_U	0,1022		x	P3	x		No	3.336,30	358,02
18063	06	1806306DG6210N_U	0,072		x	P3	x		No	3.336,30	252,22
18063	10	1806310DG6210N_U	0,0781	x		P1		x	No	919,82	75,43



Codi Segur de Verificació: d3911bce-7885-4596-ac88-612525dae949  
 Origen: Ciutadà  
 Identificador document original: ES\_L01081000\_2021\_11296181  
 Data d'impressió: 06/04/2023 10:31:23  
 Pàgina 68 de 223

**SIGNATURES**  
 1.- JORDI CANALS CAMPRUBI, 10/02/2021 13:45  
 2.- JOSEP FONTACABA SAIS, 10/02/2021 13:46  
 3.- JOSEP FONTACABA SAIS, 10/02/2021 13:48  
 4.- JORDI CANALS CAMPRUBI, 10/02/2021 13:51  
 5.- JORDI CANALS CAMPRUBI, 10/02/2021 13:53  
 6.- JOSEP FONTACABA SAIS, 10/02/2021 13:56  
 7.- JOSEP FONTACABA SAIS, 10/02/2021 13:59  
 8.- JORDI CANALS CAMPRUBI, 10/02/2021 14:06  
 9.- JORDI CANALS CAMPRUBI, 10/02/2021 14:23  
 10.- JOSEP FONTACABA SAIS, 10/02/2021 14:27



## Memòria

Projecte executiu. Obertura i manteniment de les franges perimetrals de prevenció, de les parcel·les interiors i zones verdes

18063	22	1806322DG6210N_U	0,1043		x	P3	x	No	3.336,30	365,37
18063	33	1806333DG6210N_U	0,1478	x		P1		x	919,82	142,75
18063	46	1806346DG6210N_U	0,0954	x		P1		x	919,82	92,14
19032	21	1903221DG6210S_U	0,1297		x	P3		x	3.336,30	454,35
19032	22	1903222DG6210S_U	0,0823		x	P3		x	3.336,30	288,31
19042	07	1904207DG6210S_U	0,083		x	P3		x	3.336,30	290,76
19042	13	1904213DG6210S_U	0,0787		x	P3	x	No	3.336,30	275,70
19939	06	1993906DG6119S_U	0,0802		x	P3		x	3.336,30	280,95
19939	11	1993911DG6119S_U	0,0939		x	P3		x	3.336,30	328,94
19939	33	1993933DG6119S_U	0,0841		x	P3		x	3.336,30	294,61
19939	36	1993936DG6119S_U	0,0865		x	P3		x	3.336,30	303,02
19943	03	1994303DG6119S_U	0,0131		x	P3		x	3.336,30	45,89
19943	17	1994317DG6119S_U	0,0891		x	P3		x	3.336,30	312,13
20016	27	2001627DG6220S_U	0,1182		x	P3	x	No	3.336,30	414,07
20016	35	2001635DG6220S_U	0,0836	x		P1		x	919,82	80,74
20016	36	2001636DG6220S_U	0,1074		x	P3		x	3.336,30	376,23
20016	42	2001642DG6220S_U	0,0783	x		P1		x	919,82	75,62
20167	02	2016702DG6221N_U	0,0638		x	P4	x	Si	2.155,00	144,36
20167	03	2016703DG6221N_U	0,0628		x	P4	x	Si	2.155,00	142,10
20167	31	2016731DG6221N_U	0,0509		x	P4	x	Si	2.155,00	115,17
20924	17	2092417DG6129S_U	0,0843		x	P3		x	3.336,30	295,31
20924	19	2092419DG6129S_U	0,1143		x	P3	x	No	3.336,30	400,41
20986	31	2098631DG6129N_U	0,0833		x	P3		x	3.336,30	291,81
20986	33	2098633DG6129N_U	0,085		x	P3		x	3.336,30	297,76
20986	39	2098639DG6129N_U	0,0788		x	P3		x	3.336,30	276,05
20986	41	2098641DG6129N_U	0,0845	x		P1		x	919,82	81,61
21028	09	2102809DG6220S_U	0,0972		x	P3	x	No	3.336,30	340,50
21028	16	2102816DG6220S_U	0,1244		x	P3		x	3.336,30	435,79
21028	17	2102817DG6220S_U	0,083		x	P3		x	3.336,30	290,76
21028	23	2102823DG6220S_U	0,1942		x	P4	x	Si	2.155,00	439,43
21028	31	2102831DG6220S_U	0,0846	x		P1		x	919,82	81,71
21028	34	2102834DG6220S_U	0,1184		x	P3		x	3.336,30	414,77
21098	02	2109802DG6220N_U	0,3787		x	P4		x	2.155,00	856,90
21098	07	2109807DG6220N_U	0,1943		x	P4	x	Si	2.155,00	439,65
21098	08	2109808DG6220N_U	0,1451		x	P4	x	Si	2.155,00	328,33
21098	11	2109811DG6220N_U	0,2462		x	P4	x	Si	2.155,00	557,09
21123	14	2112314DG6221S_U	0,1933		x	P4	x	Si	2.155,00	437,39
21123	16	2112316DG6221S_U	0,2022		x	P4		x	2.155,00	457,53
21123	18	2112318DG6221S_U	0,2086		x	P3		x	3.336,30	730,75
21123	20	2112320DG6221S_U	0,0309		x	P3		x	3.336,30	108,25
21123	21	2112321DG6221S_U	0,2608	x		P2		x	284,74	77,97
21123	22	2112322DG6221S_U	0,251		x	P3		x	3.336,30	879,28
21123	33	2112333DG6221S_U	0,2243		x	P3		x	3.336,30	785,75
21123	39	2112339DG6221S_U	0,1024		x	P3		x	3.336,30	358,72
21123	40	2112340DG6221S_U	0,1716		x	P3		x	3.336,30	601,13
21123	48	2112348DG6221S_U	0,2081		x	P3		x	3.336,30	729,00
21123	65	2112365DG6221S_U	0,2816	x		P1		x	919,82	271,97
21123	66	2112366DG6221S_U	0,21		x	P3		x	3.336,30	735,65
21123	69	2112369DG6220N_U	0,2408		x	P3		x	3.336,30	843,55
21123	70	2112370DG6220N_U	0,2742		x	P3		x	3.336,30	960,55
22031	08	2203108DG6220S_U	0,0744	x		P2		x	284,74	22,24
22031	27	2203127DG6220S_U	0,0993	x		P1		x	919,82	95,91
22031	39	2203139DG6220S_U	0,1512	x		P1		x	919,82	146,03
22031	41	2203141DG6220S_U	0,1124		x	P3		x	3.336,30	393,75
22031	42	2203142DG6220S_U	0,0408		x	P3		x	3.336,30	142,93
22163	05	2216305DG6221N_U	0,079	x		P1		x	919,82	76,30
22163	06	2216306DG6221N_U	0,0575	x		P1		x	919,82	55,53
22163	07	2216307DG6221N_U	0,0693		x	P3		x	3.336,30	242,77



Codi Segur de Verificació: d3911bce-7885-4596-ac88-612525dae949  
 Origen: Ciutadà  
 Identificador document original: ES\_L01081000\_2021\_11296181  
 Data d'impressió: 06/04/2023 10:31:23  
 Pàgina 69 de 223

## SIGNATURES

1.- JORDI CANALS CAMPRUBI, 10/02/2021 13:45  
 2.- JOSEP FONTACABA SAIS, 10/02/2021 13:46  
 3.- JOSEP FONTACABA SAIS, 10/02/2021 13:48  
 4.- JORDI CANALS CAMPRUBI, 10/02/2021 13:51  
 5.- JORDI CANALS CAMPRUBI, 10/02/2021 13:53  
 6.- JOSEP FONTACABA SAIS, 10/02/2021 13:56  
 7.- JOSEP FONTACABA SAIS, 10/02/2021 13:59  
 8.- JORDI CANALS CAMPRUBI, 10/02/2021 14:06  
 9.- JORDI CANALS CAMPRUBI, 10/02/2021 14:23  
 10.- JOSEP FONTACABA SAIS, 10/02/2021 14:27



## Memòria

Projecte executiu. Obertura i manteniment de les franges perimetrals de prevenció, de les parcel·les interiors i zones verdes

22163	09	2216309DG6221N_U	0,0635		x	P4		x	Si	2.155,00	143,68
22163	10	2216310DG6221N_U	0,0633		x	P4		x	Si	2.155,00	143,23
22163	15	2216315DG6221N_U	0,0773	x		P2		x	Si	284,74	23,11
22163	16	2216316DG6221N_U	0,0864	x		P2		x	Si	284,74	25,83
22163	17	2216317DG6221N_U	0,0709		x	P3		x	No	3.336,30	248,37
23068	04	2306804DG6220N_U	0,193		x	P4		x	Si	2.155,00	436,71
23068	06	2306806DG6220N_U	0,1783		x	P4	x		Si	2.155,00	403,45
23068	13	2306813DG6220N_U	0,1582		x	P4		x	Si	2.155,00	357,97
23068	17	2306817DG6220N_U	0,1883		x	P3		x	No	3.336,30	659,64
23068	18	2306818DG6220N_U	0,161		x	P3		x	No	3.336,30	564,00
23068	22	2306822DG6220N_U	0,1076		x	P4		x	Si	2.155,00	243,47
23068	24	2306824DG6220N_U	0,059		x	P4		x	Si	2.155,00	133,50
23068	26	2306826DG6220N_U	0,3275		x	P3	x		No	3.336,30	1.147,27
23155	04	2315504DG6221N_U	0,071	x		P1		x	No	919,82	68,57
23155	06	2315506DG6221N_U	0,0837		x	P4		x	Si	2.155,00	189,39
23172	01	2317201DG6221N_U	0,0893		x	P4		x	Si	2.155,00	202,06
23172	12	2317212DG6221N_U	0,2634		x	P3		x	No	3.336,30	922,72
23172	13	2317213DG6221N_U	0,069		x	P4		x	Si	2.155,00	156,13
23172	14	2317214DG6221N_U	0,0607		x	P4		x	Si	2.155,00	137,35
23181	06	2318106DG6221N_U	0,0706		x	P3		x	No	3.336,30	247,32
23181	14	2318114DG6221N_U	0,103		x	P3		x	No	3.336,30	360,82
23945	02	2394502DG6129S_U	0,0518	x		P1		x	No	919,82	50,03
23945	04	2394504DG6129S_U	0,0472		x	P3	x		No	3.336,30	165,35
23945	19	2394519DG6129S_U	0,0552		x	P3		x	No	3.336,30	193,37
23945	21	2394521DG6129S_U	0,0351		x	P3		x	No	3.336,30	122,96
23945	22	2394522DG6129S_U	0,039		x	P3		x	No	3.336,30	136,62
23945	35	2394535DG6129S_U	0,0455		x	P3		x	No	3.336,30	159,39
23945	46	2394546DG6129S_U	0,0726	x		P1		x	No	919,82	70,12
23945	47	2394547DG6129S_U	0,0611	x		P1		x	No	919,82	59,01
23945	48	2394548DG6129S_U	0,0663		x	P3		x	No	3.336,30	232,26
23945	49	2394549DG6129S_U	0,0886		x	P3	x		No	3.336,30	310,38
23945	53	2394553DG6129S_U	0,0571		x	P3		x	No	3.336,30	200,03
23987	25	2398725DG6129N_U	0,0624		x	P3		x	No	3.336,30	218,59
23987	26	2398726DG6129N_U	0,0855		x	P3		x	No	3.336,30	299,52
23987	40	2398740DG6129N_U	0,1072		x	P3	x		No	3.336,30	375,53
23987	41	2398741DG6129N_U	0,1309		x	P3	x		No	3.336,30	458,56
23987	45	2398745DG6129N_U	0,0139		x	P3		x	No	3.336,30	48,69
24017	08	2401708DG6220S_U	0,0538		x	P3	x		No	3.336,30	188,47
24031	07	2403107DG6220S_U	0,0502		x	P3		x	No	3.336,30	175,86
24031	11	2403111DG6220S_U	0,0301	x		P1		x	No	919,82	29,07
24031	16	2403116DG6220S_U	0,078	x		P1		x	No	919,82	75,33
24031	17	2403117DG6220S_U	0,085	x		P1		x	No	919,82	82,09
24031	22	2403122DG6220S_U	0,0881		x	P3		x	No	3.336,30	308,62
24031	31	2403131DG6220S_U	0,1206		x	P3		x	No	3.336,30	422,48
24031	34	2403134DG6220S_U	0,0801	x		P1		x	No	919,82	77,36
24939	30	2493930DG6129S_U	0,0552		x	P3		x	No	3.336,30	193,37
24939	73	2493973DG6129S_U	0,0618		x	P3	x		No	3.336,30	216,49
24952	10	2495210DG6129N_U	0,0572	x		P1		x	No	919,82	55,24
25048	06	2504806DG6220S_U	0,0691	x		P1		x	No	919,82	66,74
25048	34	2504834DG6220S_U	0,1069		x	P4		x	Si	2.155,00	241,89
25048	38	2504838DG6220S_U	0,0807		x	P3		x	No	3.336,30	282,70
25048	39	2504839DG6220S_U	0,0902		x	P3		x	No	3.336,30	315,98
25048	44	2504844DG6220S_U	0,083		x	P4		x	Si	2.155,00	187,81
25048	52	2504852DG6220S_U	0,0756		x	P4		x	Si	2.155,00	171,06
25048	58	2504858DG6220S_U	0,0938		x	P4	x		Si	2.155,00	212,25
25944	05	2594405DG6129S_U	0,045		x	P3		x	No	3.336,30	157,64
25944	09	2594409DG6129S_U	0,0589	x		P2		x	Si	284,74	17,61
25944	10	2594410DG6129S_U	0,0747	x		P2		x	Si	284,74	22,33

Codi Segur de Verificació: d3911bce-7885-4596-ac88-612525dae949  
 Origen: Ciutadà  
 Identificador document original: ES\_L01081000\_2021\_11296181  
 Data d'impressió: 06/04/2023 10:31:23  
 Pàgina 70 de 223

SIGNATURES  
 1.- JORDI CANALS CAMPRUBI, 10/02/2021 13:45  
 2.- JOSEP FONTACABA SAIS, 10/02/2021 13:46  
 3.- JOSEP FONTACABA SAIS, 10/02/2021 13:48  
 4.- JORDI CANALS CAMPRUBI, 10/02/2021 13:51  
 5.- JORDI CANALS CAMPRUBI, 10/02/2021 13:53  
 6.- JOSEP FONTACABA SAIS, 10/02/2021 13:56  
 7.- JOSEP FONTACABA SAIS, 10/02/2021 13:59  
 8.- JORDI CANALS CAMPRUBI, 10/02/2021 14:06  
 9.- JORDI CANALS CAMPRUBI, 10/02/2021 14:23  
 10.- JOSEP FONTACABA SAIS, 10/02/2021 14:27



## Memòria

Projecte executiu. Obertura i manteniment de les franges perimetrals de prevenció, de les parcel·les interiors i zones verdes

25944	12	2594412DG6129S_U	0,0835		x	P3		x	No	3.336,30	292,51
25971	15	2597115DG6129N_U	0,0401	x		P1		x	No	919,82	38,73
25999	14	2599914DG6129N_U	0,5012		x	P3		x	No	3.336,30	1.755,76
26005	04	2600504DG6220S_U	0,1079		x	P3		x	No	3.336,30	377,99
26005	17	2600517DG6220S_U	0,0862	x		P1		x	No	919,82	83,25
26005	30	2600530DG6220S_U	0,0841		x	P3		x	No	3.336,30	294,61
26005	34	2600534DG6220S_U	0,1442		x	P3		x	No	3.336,30	505,15
26016	10	2601610DG6220S_U	0,1127		x	P3		x	No	3.336,30	394,80
26016	14	2601614DG6220S_U	0,0741		x	P3	x		No	3.336,30	259,58
26165	36	2616536DG6221N_U	0,0636		x	P3		x	No	3.336,30	222,80
26165	38	2616538DG6221N_U	0,0614		x	P3		x	No	3.336,30	215,09
26165	44	2616544DG6221N_U	0,1308		x	P4		x	Si	2.155,00	295,97
26919	15	2691915DG6129S_U	0,0397		x	P3		x	No	3.336,30	139,07
26946	04	2694604DG6129S_U	0,0425		x	P3	x		No	3.336,30	148,88
26946	05	2694605DG6129S_U	0,0417		x	P3	x		No	3.336,30	146,08
26946	07	2694607DG6129S_U	0,0472		x	P3	x		No	3.336,30	165,35
26946	12	2694612DG6129S_U	0,0454		x	P3		x	No	3.336,30	159,04
27928	09	2792809DG6129S_U	0,0421		x	P3	x		No	3.336,30	147,48
27964	10	2796410DG6129N_U	0,0678	x		P1		x	No	919,82	65,48
27964	37	2796437DG6129N_U	0,0618		x	P3	x		No	3.336,30	216,49
28028	01	2802801DG6220S_U	0,0387	x		P2		x	Si	284,74	11,57
28028	11	2802811DG6220S_U	0,0369		x	P3		x	No	3.336,30	129,26
28028	12	2802812DG6220S_U	0,1061		x	P3		x	No	3.336,30	371,68
28028	17	2802817DG6220S_U	0,0837		x	P3	x		No	3.336,30	293,21
28028	31	2802831DG6220S_U	0,0512		x	P3		x	No	3.336,30	179,36
28028	32	2802832DG6220S_U	0,0366		x	P3		x	No	3.336,30	128,21
28028	33	2802833DG6220S_U	0,0673		x	P3		x	No	3.336,30	235,76
28028	34	2802834DG6220S_U	0,0982		x	P3		x	No	3.336,30	344,01
28028	35	2802835DG6220S_U	0,0635		x	P3		x	No	3.336,30	222,45
28028	50	2802850DG6220S_U	0,0636		x	P3	x		No	3.336,30	222,80
28028	65	2802865DG6220S_U	0,0772		x	P3		x	No	3.336,30	270,44
28933	05	2893305DG6129S_U	0,0579		x	P3	x		No	3.336,30	202,83
28967	01	2896701DG6129N_U	0,0164		x	P3		x	No	3.336,30	57,45
28967	05	2896706DG6129N_U	0,0427	x		P1		x	No	919,82	41,24
28967	20	2896720DG6129N_U	0,0315		x	P3	x		No	3.336,30	110,35
28967	23	2896723DG6129N_U	0,0407		x	P3	x		No	3.336,30	142,58
28967	34	2896734DG6129N_U	0,0273		x	P3		x	No	3.336,30	95,64
28967	45	2896745DG6129N_U	0,0429		x	P4	x		Si	2.155,00	97,07
28967	49	2896749DG6129N_U	0,0469		x	P3		x	No	3.336,30	164,30
28967	69	2896769DG6129N_U	0,0583		x	P3		x	No	3.336,30	204,23
29033	27	2903327DG6220S_U	0,1001		x	P4	x		Si	2.155,00	226,50
29033	42	2903342DG6220S_U	0,2122	x		P2		x	Si	284,74	63,44
29932	06	2993206DG6129S_U	0,0725		x	P3	x		No	3.336,30	253,98
29958	18	2995818DG6129N_U	0,0645		x	P3	x		No	3.336,30	225,95
29964	17	2996417DG6129N_U	0,0604		x	P3	x		No	3.336,30	211,59
29964	25	2996425DG6129N_U	0,0263	x		P1		x	No	919,82	25,40
29964	26	2996426DG6129N_U	0,1017	x		P1		x	No	919,82	98,22
29964	63	2996463DG6129N_U	0,2069		x	P3		x	No	3.336,30	724,79
29964	64	2996464DG6129N_U	0,088		x	P3		x	No	3.336,30	308,27
29964	65	2996465DG6129N_U	0,08		x	P3		x	No	3.336,30	280,25
29964	66	2996466DG6129N_U	0,0802		x	P3		x	No	3.336,30	280,95
29964	67	2996467DG6129N_U	0,0844		x	P3		x	No	3.336,30	295,66
29964	72	2996472DG6129N_U	0,0803		x	P3		x	No	3.336,30	281,30
29964	73	2996473DG6129N_U	0,0824		x	P3		x	No	3.336,30	288,66
29964	74	2996474DG6129N_U	0,1066		x	P3		x	No	3.336,30	373,43
29964	75	2996475DG6129N_U	0,1101		x	P3		x	No	3.336,30	385,69
29964	76	2996476DG6129N_U	0,1367		x	P3		x	No	3.336,30	478,88
29964	77	2996477DG6129N_U	0,1132		x	P3		x	No	3.336,30	396,55

Codi Segur de Verificació: d3911bce-7885-4596-ac88-612525dae949  
 Origen: Ciutadà  
 Identificador document original: ES\_L01081000\_2021\_11296181  
 Data d'impressió: 06/04/2023 10:31:23  
 Pàgina 71 de 223

**SIGNATURES**  
 1.- JORDI CANALS CAMPRUBI, 10/02/2021 13:45  
 2.- JOSEP FONTACABA SAIS, 10/02/2021 13:46  
 3.- JOSEP FONTACABA SAIS, 10/02/2021 13:48  
 4.- JORDI CANALS CAMPRUBI, 10/02/2021 13:51  
 5.- JORDI CANALS CAMPRUBI, 10/02/2021 13:53  
 6.- JOSEP FONTACABA SAIS, 10/02/2021 13:56  
 7.- JOSEP FONTACABA SAIS, 10/02/2021 13:59  
 8.- JORDI CANALS CAMPRUBI, 10/02/2021 14:06  
 9.- JORDI CANALS CAMPRUBI, 10/02/2021 14:23  
 10.- JOSEP FONTACABA SAIS, 10/02/2021 14:27



## Memòria

Projecte executiu. Obertura i manteniment de les franges perimetrals de prevenció, de les parcel·les interiors i zones verdes

29964	78	2996478DG6129N_U	0,0788	x		P1		x	No	919,82	76,11
29964	79	2996479DG6129N_U	0,2584		x	P3		x	No	3.336,30	905,20
29985	07	2998507DG6129N_U	0,0858		x	P3	x		No	3.336,30	300,57
31975	11	3197511DG6139N_U	0,0309	x		P2		x	Si	284,74	9,24
31986	08	3198608DG6139N_U	0,0918		x	P3		x	No	3.336,30	321,59
31986	09	3198609DG6139N_U	0,1014		x	P3		x	No	3.336,30	355,22
31986	16	3198616DG6139N_U	0,0665		x	P3		x	No	3.336,30	232,96
31986	42	3198642DG6139N_U	0,0465		x	P3		x	No	3.336,30	162,89
31995	06	3199506DG6139N_U	0,0462		x	P3		x	No	3.336,30	161,84
31995	13	3199513DG6139N_U	0,0373		x	P3	x		No	3.336,30	130,67
32011	14	3201114DG6230S_U	0,0866		x	P3		x	No	3.336,30	303,37
32951	09	3295109DG6139N_U	0,3781		x	P3		x	No	3.336,30	1.324,53
32951	10	3295110DG6139N_U	0,33		x	P3	x		No	3.336,30	1.156,03
32981	06	3298106DG6139N_U	0,0312		x	P3	x		No	3.336,30	109,30
32996	08	3299608DG6139N_U	0,0448		x	P3	x		No	3.336,30	156,94
35986	20	3598620DG6139N_U	0,121	x		P1		x	No	919,82	116,86
35989	02	3598902DG6139N_U	0,0929		x	P4	x		Si	2.155,00	210,21
35989	27	3598927DG6139N_U	0,4033	x		P2		x	Si	284,74	120,58
39002	07	3900207DG6230S_U	0,0362		x	P3		x	No	3.336,30	126,81
39002	12	3900212DG6230S_U	0,049	x		P2		x	Si	284,74	14,65
39002	23	3900223DG6230S_U	0,0511		x	P3		x	No	3.336,30	179,01
39002	30	3900230DG6230S_U	0,0478		x	P3		x	No	3.336,30	167,45
39002	31	3900231DG6230S_U	0,0457		x	P3	x		No	3.336,30	160,09
39002	40	3900240DG6230S_U	0,0578		x	P3		x	No	3.336,30	202,48
39002	50	3900250DG6230S_U	0,0464		x	P3	x		No	3.336,30	162,54
39986	01	3998601DG6139N_U	0,0438		x	P3		x	No	3.336,30	153,44
39986	02	3998602DG6139N_U	0,0401		x	P3		x	No	3.336,30	140,47
39986	03	3998603DG6139N_U	0,0401		x	P3		x	No	3.336,30	140,47
39991	07	3999107DG6139N_U	0,0404		x	P3		x	No	3.336,30	141,53
39991	08	3999108DG6139N_U	0,0428		x	P3		x	No	3.336,30	149,93
39991	09	3999109DG6139N_U	0,0415		x	P3		x	No	3.336,30	145,38
39991	10	3999110DG6139N_U	0,0411		x	P3		x	No	3.336,30	143,98
39991	11	3999111DG6139N_U	0,0405		x	P3		x	No	3.336,30	141,88
39991	12	3999112DG6139N_U	0,044		x	P3		x	No	3.336,30	154,14
40979	08	4097908DG6149N_U	0,4557	x		P2		x	Si	284,74	136,24
40979	20	4097920DG6149N_U	0,0946	x		P1		x	No	919,82	91,37
40979	21	4097921DG6149N_U	0,0946	x		P1		x	No	919,82	91,37
40979	22	4097922DG6149N_U	0,2579	x		P1		x	No	919,82	249,08
41001	14	4100114DG6240S_U	0,0387		x	P4		x	Si	2.155,00	87,57
41001	15	4100115DG6240S_U	0,0456	x		P2		x	Si	284,74	13,63
41002	01	4100201DG6240S_U	0,0455	x		P2		x	Si	284,74	13,60
41002	02	4100202DG6240S_U	0,0454	x		P2		x	Si	284,74	13,57
<b>Cost sector (Nucli urbà de Riells i Viabrea)</b>										<b>85.468,57</b>	
01587	02	0158702DG6205N_U	0,1715		x	P3		x	No	3.336,30	600,78
01587	06	0158706DG6205N_U	0,1537		x	P3	x		No	3.336,30	538,43
01587	08	0158708DG6205N_U	0,1443		x	P3	x		No	3.336,30	505,50
01587	13	0158713DG6205N_U	0,1829		x	P3		x	No	3.336,30	640,72
01587	17	0158717DG6205N_U	0,2306		x	P3	x		No	3.336,30	807,82
01587	19	0158719DG6205N_U	0,1427		x	P3	x		No	3.336,30	499,89
01587	27	0158727DG6205N_U	0,1191		x	P3	x		No	3.336,30	417,22
01587	30	0158730DG6205N_U	0,1406		x	P3		x	No	3.336,30	492,54
01587	32	0158732DG6205N_U	0,2129		x	P3		x	No	3.336,30	710,30
01587	33	0158733DG6205N_U	0,2048		x	P3		x	No	3.336,30	717,44
01587	34	0158734DG6205N_U	0,1684		x	P3		x	No	3.336,30	589,92
01587	35	0158735DG6205N_U	0,1899		x	P3		x	No	3.336,30	665,24
01587	36	0158736DG6205N_U	0,1941		x	P3		x	No	3.336,30	679,95
01587	38	0158738DG6205N_U	0,1969		x	P3		x	No	3.336,30	689,76
01587	39	0158739DG6205N_U	0,1996		x	P3		x	No	3.336,30	699,22

Codi Segur de Verificació: d3911bce-7885-4596-ac88-61252dae949  
 Origen: Ciutadà  
 Identificador document original: ES\_L01081000\_2021\_11296181  
 Data d'impressió: 06/04/2023 10:31:23  
 Pàgina 72 de 223

**SIGNATURES**  
 1.- JORDI CANALS CAMPRUBI, 10/02/2021 13:45  
 2.- JOSEP FONTACABA SAIS, 10/02/2021 13:46  
 3.- JOSEP FONTACABA SAIS, 10/02/2021 13:48  
 4.- JORDI CANALS CAMPRUBI, 10/02/2021 13:51  
 5.- JORDI CANALS CAMPRUBI, 10/02/2021 13:53  
 6.- JOSEP FONTACABA SAIS, 10/02/2021 13:56  
 7.- JOSEP FONTACABA SAIS, 10/02/2021 13:59  
 8.- JORDI CANALS CAMPRUBI, 10/02/2021 14:06  
 9.- JORDI CANALS CAMPRUBI, 10/02/2021 14:23  
 10.- JOSEP FONTACABA SAIS, 10/02/2021 14:27



## Memòria

Projecte executiu. Obertura i manteniment de les franges perimetrals de prevenció, de les parcel·les interiors i zones verdes

01587	40	0158740DG6205N_U	0,2158		x	P3		x	No	3.336,30	755,97
01587	41	0158741DG6205N_U	0,1864		x	P3		x	No	3.336,30	652,98
01587	42	0158742DG6205N_U	0,1985		x	P3		x	No	3.336,30	695,37
01587	46	0158746DG6205N_U	0,1432		x	P3	x		No	3.336,30	501,65
01587	50	0158750DG6205N_U	0,1695		x	P3	x		No	3.336,30	593,78
03585	01	0358501DG6205N_U	0,1266		x	P3	x		No	3.336,30	443,49
03585	02	0358502DG6205N_U	0,1185		x	P3	x		No	3.336,30	415,12
03585	04	0358504DG6205N_U	0,1285		x	P3	x		No	3.336,30	450,15
03585	10	0358510DG6205N_U	0,139		x	P3	x		No	3.336,30	486,93
04556	06	0455606DG6205N_U	0,1933		x	P3		x	No	3.336,30	677,15
04556	07	0455607DG6205N_U	0,1651		x	P3		x	No	3.336,30	578,36
04556	08	0455608DG6205N_U	0,1635		x	P3	x		No	3.336,30	572,76
04556	09	0455609DG6205N_U	0,154		x	P3	x		No	3.336,30	539,48
04556	11	0455611DG6205N_U	0,1616		x	P3		x	No	3.336,30	566,10
04556	12	0455612DG6205N_U	0,1614		x	P3		x	No	3.336,30	565,40
04556	15	0455615DG6205N_U	0,1503		x	P3		x	No	3.336,30	526,52
04556	19	0455619DG6205N_U	0,1983		x	P3		x	No	3.336,30	694,67
04556	20	0455620DG6205N_U	0,1724		x	P3		x	No	3.336,30	603,94
04556	26	0455626DG6205N_U	0,137		x	P3	x		No	3.336,30	479,93
04556	27	0455627DG6205N_U	0,1338		x	P3	x		No	3.336,30	468,72
04556	28	0455628DG6205N_U	0,1396		x	P3	x		No	3.336,30	489,03
04556	31	0455631DG6205N_U	0,1398		x	P3	x		No	3.336,30	489,74
04556	32	0455632DG6205N_U	0,1505		x	P3	x		No	3.336,30	527,22
04569	03	0456903DG6205N_U	0,1548		x	P3	x		No	3.336,30	542,28
04569	04	0456904DG6205N_U	0,1515		x	P3	x		No	3.336,30	530,72
04569	05	0456905DG6205N_U	0,1483		x	P3	x		No	3.336,30	519,51
04569	06	0456906DG6205N_U	0,1471		x	P3		x	No	3.336,30	515,31
04569	07	0456907DG6205N_U	0,1441		x	P3	x		No	3.336,30	504,80
04569	10	0456910DG6205N_U	0,171		x	P3		x	No	3.336,30	599,03
04569	13	0456913DG6205N_U	0,1502		x	P3		x	No	3.336,30	526,17
14954	75	1495475DG6119N_U	0,0892		x	P3		x	No	3.336,30	312,48
<b>Cost sector (Fogueres de Montsoriu)</b>										<b>26.079,51</b>	
<b>Subtotal (€)</b>										<b>111.548,08</b>	
<b>Total parcel·les (nre.)</b>										<b>349</b>	
<b>Superfície total (ha)</b>										<b>38,1076</b>	

El pressupost d'execució material resultant per a cada parcel·la s'obté a partir de la consideració que es preveu executar-les (igual que els trams de franja) de forma conjunta. Quan l'execució de les tasques previstes en cada element parcel·la no es consideri de forma col·lectiva sinó individualment, cal aplicar un increment mínim de l'import del PEM del projecte de 150,00 € per unitat de parcel·la en concepte de desplaçament i despeses fixes.

Codi Segur de Verificació: d3911bce-7885-4596-ac88-612525dae949  
 Origen: Ciutadà  
 Identificador document original: ES\_L01081000\_2021\_11296181  
 Data d'impressió: 06/04/2023 10:31:23  
 Pàgina 73 de 223

**SIGNATURES**  
 1.- JORDI CANALS CAMPRUBI, 10/02/2021 13:45  
 2.- JOSEP FONTACABA SAIS, 10/02/2021 13:46  
 3.- JOSEP FONTACABA SAIS, 10/02/2021 13:48  
 4.- JORDI CANALS CAMPRUBI, 10/02/2021 13:51  
 5.- JORDI CANALS CAMPRUBI, 10/02/2021 13:53  
 6.- JOSEP FONTACABA SAIS, 10/02/2021 13:56  
 7.- JOSEP FONTACABA SAIS, 10/02/2021 13:59  
 8.- JORDI CANALS CAMPRUBI, 10/02/2021 14:06  
 9.- JORDI CANALS CAMPRUBI, 10/02/2021 14:23  
 10.- JOSEP FONTACABA SAIS, 10/02/2021 14:27



## Memòria

Projecte executiu. Obertura i manteniment de les franges perimetrals de prevenció, de les parcel·les interiors i zones verdes

### 2.3.3 Pressupost de les obres de tractament de la vegetació en zones verdes

Taula 2.15. Cost per al tractament de l'arbrat i el sotabosc a les zones verdes

Codi illa	Codi parcel·la	Pendent(%)	Superfície	Tractament (codi)	Actuació	Codi operació	Peus especials (nre.)	Cost unitari (€/ha)	Cost(€)	Factor corrector parcel·les	Factor pendent (€/ha)	Subtotal (€)
001	09001	20%-40%	0,09	T1	Estassada manual	LB FP250		919,82	82,78	1,25	1,05	108,65
001	09002	20%-40%	0,546	--	Poda i/o peus especials	POD01		133,88	73,10	1,25	1,05	95,94
001	09002	20%-40%	0,546	T7	Aclarida amb estassada manual	LB FG500		2.422,35	1.322,60	1,25	1,05	1.735,92
001	09003	20%-40%	0,2863	--	Poda i/o peus especials	POD01		133,88	38,33	1,25	1,05	50,31
001	09003	20%-40%	0,2863	T7	Aclarida amb estassada manual	LB FG500		2.422,35	693,52	1,25	1,05	910,24
002	09001	>40%	0,5846	T7	Aclarida amb estassada manual	LA FG750		5.240,83	3.063,79	1,5	1,05	4.825,47
002	09003	>40%	0,008	T7	Aclarida amb estassada manual	LA FP750		3.525,94	28,21	1,5	1,05	44,43
002	09004	20%-40%	0,0977	T7	Aclarida amb estassada manual	LB FG500		2.422,35	236,66	1,25	1,05	310,62
002	09005	20%-40%	0,0763	T7	Aclarida amb estassada manual	LA CG500		3.158,21	240,97	1,25	1,05	316,27
002	09006	<20%	0,0092	T1	Estassada manual	LB TD		919,82	8,46	1	1,05	8,89
002	09007	20%-40%	0,0542	T2	Estassada mecanitzada	HE TD		145,37	7,88	1,25	1,05	10,34
0021	09000	>40%	0,5848	--	Poda i/o peus especials	POD01		133,88	78,29	1,5	1,05	123,31
0021	09000	>40%	0,5848	T7	Aclarida amb estassada manual	LA FG750		5.240,83	3.064,84	1,5	1,05	4.827,12
0022	09000	>40%	0,2187	--	Poda i/o peus especials	POD01		133,88	29,28	1,5	1,05	46,12
0022	09000	>40%	0,2187	T7	Aclarida amb estassada manual	LA FG500		3.158,21	690,70	1,5	1,05	1.087,85
0023	09000	>40%	0,5848	--	Poda i/o peus especials	POD01		133,88	78,29	1,5	1,05	123,31



Codi Segur de Verificació: d3911bce-7885-4596-ac88-612525dae949  
 Origen: Ciutadà  
 Identificador document original: ES\_L01081000\_2021\_11296181  
 Data d'impressió: 06/04/2023 10:31:23  
 Pàgina 74 de 223

**SIGNATURES**  
 1.- JORDI CANALS CAMPRUBI, 10/02/2021 13:45  
 2.- JOSEP FONTACABA SAIS, 10/02/2021 13:46  
 3.- JOSEP FONTACABA SAIS, 10/02/2021 13:48  
 4.- JORDI CANALS CAMPRUBI, 10/02/2021 13:51  
 5.- JORDI CANALS CAMPRUBI, 10/02/2021 13:53  
 6.- JOSEP FONTACABA SAIS, 10/02/2021 13:56  
 7.- JOSEP FONTACABA SAIS, 10/02/2021 13:59  
 8.- JORDI CANALS CAMPRUBI, 10/02/2021 14:06  
 9.- JORDI CANALS CAMPRUBI, 10/02/2021 14:23  
 10.- JOSEP FONTACABA SAIS, 10/02/2021 14:27



## Memòria

Projecte executiu. Obertura i manteniment de les franges perimetrals de prevenció, de les parcel·les interiors i zones verdes

0023	09000	>40%	0,5848	T7	Aclarida amb estassada manual	LA FG500		3.158,21	1.846,92	1,5	1,05	2.908,90
04556	01	>40%	0,0368	--	Poda i/o peus especials	POD01		133,88	4,93	1,5	1,05	7,76
04556	01	>40%	0,0368	T7	Aclarida amb estassada manual	LA FG500		3.158,21	116,22	1,5	1,05	183,05
14003	02	20%-40%	0,2503	--	Poda i/o peus especials	POD01		133,88	33,51	1,25	1,05	43,98
14003	02	20%-40%	0,2503	T7	Aclarida amb estassada manual	LB FG500		2.422,35	606,31	1,25	1,05	795,79
14003	03	20%-40%	0,0914	--	Poda i/o peus especials	POD01		133,88	12,24	1,25	1,05	16,06
14003	03	20%-40%	0,0914	T7	Aclarida amb estassada manual	LB FG500		2.422,35	221,40	1,25	1,05	290,59
14003	04	20%-40%	0,0893	T7	Aclarida amb estassada manual	LB FG500		2.422,35	216,32	1,25	1,05	283,91
14003	05	20%-40%	0,0802	--	Poda i/o peus especials	POD01		133,88	10,74	1,25	1,05	14,09
14003	05	20%-40%	0,0802	T7	Aclarida amb estassada manual	LB FG500		2.422,35	194,27	1,25	1,05	254,98
14003	06	20%-40%	0,0974	T7	Aclarida amb estassada manual	HE FG500		2.031,59	197,88	1,25	1,05	259,71
14003	07	20%-40%	0,0691	T7	Aclarida amb estassada manual	LB FG500		2.422,35	167,38	1,25	1,05	219,69
14003	08	20%-40%	0,0827	T7	Aclarida amb estassada manual	HE FG500		2.031,59	168,01	1,25	1,05	220,52
14003	09	20%-40%	0,0769	T7	Aclarida amb estassada manual	HE FG500		2.031,59	156,23	1,25	1,05	205,05
14003	10	20%-40%	0,4408	--	Poda i/o peus especials	POD01		133,88	59,01	1,25	1,05	77,46
14003	10	20%-40%	0,4408	T7	Aclarida amb estassada manual	LB FG500		2.422,35	1.067,77	1,25	1,05	1.401,45
14003	23	>40%	0,2293	--	Poda i/o peus especials	POD01		133,88	30,70	1,5	1,05	48,35
14003	23	>40%	0,2293	T7	Aclarida amb estassada manual	LA FG500		3.158,21	724,18	1,5	1,05	1.140,58
14003	34	>40%	0,3541	T7	Aclarida amb estassada manual	HE FG500		2.031,59	719,39	1,5	1,05	1.133,03
14003	40	20%-40%	0,1273	T1	Estassada manual	HE TD		529,06	67,35	1,25	1,05	88,40



Codi Segur de Verificació: d3911bce-7885-4596-ac88-612525dae949  
 Origen: Ciutadà  
 Identificador document original: ES\_L01081000\_2021\_11296181  
 Data d'impressió: 06/04/2023 10:31:23  
 Pàgina 75 de 223

**SIGNATURES**  
 1.- JORDI CANALS CAMPRUBI, 10/02/2021 13:45  
 2.- JOSEP FONTACABA SAIS, 10/02/2021 13:46  
 3.- JOSEP FONTACABA SAIS, 10/02/2021 13:48  
 4.- JORDI CANALS CAMPRUBI, 10/02/2021 13:51  
 5.- JORDI CANALS CAMPRUBI, 10/02/2021 13:53  
 6.- JOSEP FONTACABA SAIS, 10/02/2021 13:56  
 7.- JOSEP FONTACABA SAIS, 10/02/2021 13:59  
 8.- JORDI CANALS CAMPRUBI, 10/02/2021 14:06  
 9.- JORDI CANALS CAMPRUBI, 10/02/2021 14:23  
 10.- JOSEP FONTACABA SAIS, 10/02/2021 14:27



## Memòria

Projecte executiu. Obertura i manteniment de les franges perimetrals de prevenció, de les parcel·les interiors i zones verdes

14007	02	20%-40%	2,7211	--	Poda i/o peus especials	POD01	133,88	364,30	1,25	1,05	478,14
14007	02	20%-40%	2,7211	T7	Aclarida amb estassada manual	LA FP500	2.401,01	6.533,39	1,25	1,05	8.575,07
14007	04	>40%	0,4231	T5	Aclarida sense extracció amb estassada manual	LA FG750	5.434,96	2.299,53	1,5	1,05	3.621,76
14007	05	>40%	0,0699	T7	Aclarida amb estassada manual	LA FG750	5.240,83	366,33	1,5	1,05	576,98
14007	06	>40%	0,0703	T7	Aclarida amb estassada manual	LA FG750	5.240,83	368,43	1,5	1,05	580,28
14007	07	>40%	0,0832	T5	Aclarida sense extracció amb estassada manual	LA FG750	5.434,96	452,19	1,5	1,05	712,20
14007	10	20%-40%	0,0996	--	Poda i/o peus especials	POD01	133,88	13,33	1,25	1,05	17,50
14007	10	20%-40%	0,0996	T7	Aclarida amb estassada manual	LB FG500	2.422,35	241,27	1,25	1,05	316,66
14954	01	20%-40%	0,0726	--	Poda i/o peus especials	POD01	133,88	9,72	1,25	1,05	12,76
14954	01	20%-40%	0,0726	T7	Aclarida amb estassada manual	LA CG500	3.158,21	229,29	1,25	1,05	300,94
14954	18	>40%	0,036	--	Poda i/o peus especials	POD01	133,88	4,82	1,5	1,05	7,59
14954	18	>40%	0,036	T5	Aclarida sense extracció amb estassada manual	LA FG750	5.434,96	195,66	1,5	1,05	308,16
14954	37	>40%	0,115	--	Poda i/o peus especials	POD01	133,88	15,40	1,5	1,05	24,25
14954	37	>40%	0,115	T5	Aclarida sense extracció amb estassada manual	LA FG500	3.531,18	406,09	1,5	1,05	639,58
15062	08	>40%	0,1017	--	Poda i/o peus especials	POD01	133,88	13,62	1,5	1,05	21,44
15062	08	>40%	0,1017	T7	Aclarida amb estassada manual	HE FG500	2.031,59	206,61	1,5	1,05	325,42
15069	09	<20%	0,0456	--	Poda i/o peus especials	POD01	133,88	6,10	1	1,05	6,41
15069	09	<20%	0,0456	T7	Aclarida amb estassada	LA FP500	2.401,01	109,49	1	1,05	114,96



Codi Segur de Verificació: d3911bce-7885-4596-ac88-61252dae949  
 Origen: Ciutadà  
 Identificador document original: ES\_L01081000\_2021\_11296181  
 Data d'impressió: 06/04/2023 10:31:23  
 Pàgina 77 de 223

**SIGNATURES**  
 1.- JORDI CANALS CAMPRUBI, 10/02/2021 13:45  
 2.- JOSEP FONTACABA SAIS, 10/02/2021 13:46  
 3.- JOSEP FONTACABA SAIS, 10/02/2021 13:48  
 4.- JORDI CANALS CAMPRUBI, 10/02/2021 13:51  
 5.- JORDI CANALS CAMPRUBI, 10/02/2021 13:53  
 6.- JOSEP FONTACABA SAIS, 10/02/2021 13:56  
 7.- JOSEP FONTACABA SAIS, 10/02/2021 13:59  
 8.- JORDI CANALS CAMPRUBI, 10/02/2021 14:06  
 9.- JORDI CANALS CAMPRUBI, 10/02/2021 14:23  
 10.- JOSEP FONTACABA SAIS, 10/02/2021 14:27



## Memòria

Projecte executiu. Obertura i manteniment de les franges perimetrals de prevenció, de les parcel·les interiors i zones verdes

17941	01	20%-40%	0,1027	T1	Estassada manual	HE TD		529,06	54,33	1,25	1,05	71,31
17975	01	<20%	0,009	--	Poda i/o peus especials	POD01		133,88	1,20	1	1,05	1,27
17975	01	<20%	0,009	T7	Aclarida amb estassada manual	HE FP500		1.274,39	11,47	1	1,05	12,04
17975	11	20%-40%	0,0208	T7	Aclarida amb estassada manual	HE CG500		2.031,59	42,26	1,25	1,05	55,46
18028	05	20%-40%	0,0972	--	Poda i/o peus especials	POD01		133,88	13,01	1,25	1,05	17,08
18028	05	20%-40%	0,0972	T4	Aclarida	NET FG500		1.502,53	146,05	1,25	1,05	191,69
19939	07	20%-40%	0,019	--	Poda i/o peus especials	AEA01	5	149,70	748,50	1,25	1,05	982,41
19939	07	20%-40%	0,019	T7	Aclarida amb estassada manual	HE CG500		2.031,59	38,60	1,25	1,05	50,66
19939	10	20%-40%	0,0608	T7	Aclarida amb estassada manual	HE FP500		1.274,39	77,48	1,25	1,05	101,70
19943	01	20%-40%	0,0853	--	Poda i/o peus especials	POD01		133,88	11,42	1,25	1,05	14,99
19943	01	20%-40%	0,0853	--	Poda i/o peus especials	AEL01	5	38,21	191,05	1,25	1,05	250,75
19943	01	20%-40%	0,0853	T7	Aclarida amb estassada manual	LB CG500		2.422,35	206,63	1,25	1,05	271,20
19943	03	20%-40%	0,187	--	Poda i/o peus especials	POD01		133,88	25,04	1,25	1,05	32,86
19943	03	20%-40%	0,187	T7	Aclarida amb estassada manual	LA CG750		5.240,83	980,04	1,25	1,05	1.286,30
19943	09	20%-40%	0,1553	T7	Aclarida amb estassada manual	LA FP500		2.401,01	372,88	1,25	1,05	489,40
20016	18	>40%	0,5391	T7	Aclarida amb estassada manual	LA FP500		2.401,01	1.294,38	1,5	1,05	2.038,66
20986	26	>40%	0,0781	T7	Aclarida amb estassada manual	LA FP500		2.401,01	187,52	1,5	1,05	295,34
20986	37	>40%	0,3509	T5	Aclarida sense extracció amb estassada manual	LA FP500		2.874,80	1.008,77	1,5	1,05	1.588,81
21098	03	>40%	0,0374	T1	Estassada manual	LB FP250		919,82	34,40	1,5	1,05	54,18
21098	10	20%-40%	0,0758	--	Poda i/o peus especials	POD01		133,88	10,15	1,25	1,05	13,32
21098	10	20%-40%	0,0758	T7	Aclarida amb estassada	LA FG500		3.158,21	239,39	1,25	1,05	314,20

Codi Segur de Verificació: d3911bce-7885-4596-ac88-612525dae949  
 Origen: Ciutadà  
 Identificador document original: ES\_L01081000\_2021\_11296181  
 Data d'impressió: 06/04/2023 10:31:23  
 Pàgina 78 de 223

**SIGNATURES**  
 1.- JORDI CANALS CAMPRUBI, 10/02/2021 13:45  
 2.- JOSEP FONTACABA SAIS, 10/02/2021 13:46  
 3.- JOSEP FONTACABA SAIS, 10/02/2021 13:48  
 4.- JORDI CANALS CAMPRUBI, 10/02/2021 13:51  
 5.- JORDI CANALS CAMPRUBI, 10/02/2021 13:53  
 6.- JOSEP FONTACABA SAIS, 10/02/2021 13:56  
 7.- JOSEP FONTACABA SAIS, 10/02/2021 13:59  
 8.- JORDI CANALS CAMPRUBI, 10/02/2021 14:06  
 9.- JORDI CANALS CAMPRUBI, 10/02/2021 14:23  
 10.- JOSEP FONTACABA SAIS, 10/02/2021 14:27



## Memòria

Projecte executiu. Obertura i manteniment de les franges perimetrals de prevenció, de les parcel·les interiors i zones verdes

					manual							
21123	58	>40%	0,1804	--	Poda i/o peus especials	POD01		133,88	24,15	1,5	1,05	38,04
21123	58	>40%	0,1804	T7	Aclarida amb estassada manual	LA FG500		3.158,21	569,74	1,5	1,05	897,34
21123	60	>40%	0,2254	--	Poda i/o peus especials	POD01		133,88	30,18	1,5	1,05	47,53
21123	60	>40%	0,2254	T7	Aclarida amb estassada manual	LA FG750		5.240,83	1.181,28	1,5	1,05	1.860,52
21123	61	>40%	0,1998	--	Poda i/o peus especials	POD01		133,88	26,75	1,5	1,05	42,13
21123	61	>40%	0,1998	T7	Aclarida amb estassada manual	LA FG750		5.240,83	1.047,12	1,5	1,05	1.649,21
24031	06	>40%	0,0225	T1	Estassada manual	HE TD		529,06	11,90	1,5	1,05	18,75
24031	07	>40%	0,0141	T1	Estassada manual	HE TD		529,06	7,46	1,5	1,05	11,75
24031	31	>40%	0,0113	T1	Estassada manual	HE TD		529,06	5,98	1,5	1,05	9,42
24939	02	>40%	0,38	--	Poda i/o peus especials	POD01		133,88	50,87	1,5	1,05	80,13
24939	02	>40%	0,38	T7	Aclarida amb estassada manual	LA FG500		3.158,21	1.200,12	1,5	1,05	1.890,19
24939	39	20%-40%	0,0303	T1	Estassada manual	HE FG250		529,06	16,03	1,25	1,05	21,04
25999	14	>40%	0,3068	--	Poda i/o peus especials	POD01		133,88	41,07	1,5	1,05	64,69
25999	14	>40%	0,3068	T7	Aclarida amb estassada manual	LA CG750		5.240,83	1.607,89	1,5	1,05	2.532,42
26969	01	>40%	3,6903	--	Poda i/o peus especials	POD01		133,88	494,06	1,5	1,05	778,14
26969	01	>40%	3,6903	T7	Aclarida amb estassada manual	LA FG500		3.158,21	11.654,74	1,5	1,05	18.356,22
27993	01	>40%	0,4453	--	Poda i/o peus especials	POD01		133,88	59,62	1,5	1,05	93,90
27993	01	>40%	0,4453	T5	Aclarida sense extracció amb estassada manual	LA FP750		4.072,16	1.813,33	1,5	1,05	2.856,00
28967	01	>40%	0,0325	T4	Aclarida	NET FP500		745,33	24,22	1,5	1,05	38,15
28967	39	>40%	0,0134	T4	Aclarida	NET FP500		745,33	9,99	1,5	1,05	15,73
29964	40	20%-40%	0,0425	--	Poda i/o peus especials	POD01		133,88	5,69	1,25	1,05	7,47
29964	40	20%-40%	0,0425	--	Poda i/o peus especials	AEA01	1	149,70	149,70	1,25	1,05	196,48
29964	40	20%	0,0425	T7	Aclarida	LA		3.525,94	149,85	1,25	1,05	196,68



Codi Segur de Verificació: d3911bce-7885-4596-ac88-612525dae949  
 Origen: Ciutadà  
 Identificador document original: ES\_L01081000\_2021\_11296181  
 Data d'impressió: 06/04/2023 10:31:23  
 Pàgina 79 de 223

**SIGNATURES**  
 1.- JORDI CANALS CAMPRUBI, 10/02/2021 13:45  
 2.- JOSEP FONTACABA SAIS, 10/02/2021 13:46  
 3.- JOSEP FONTACABA SAIS, 10/02/2021 13:48  
 4.- JORDI CANALS CAMPRUBI, 10/02/2021 13:51  
 5.- JORDI CANALS CAMPRUBI, 10/02/2021 13:53  
 6.- JOSEP FONTACABA SAIS, 10/02/2021 13:56  
 7.- JOSEP FONTACABA SAIS, 10/02/2021 13:59  
 8.- JORDI CANALS CAMPRUBI, 10/02/2021 14:06  
 9.- JORDI CANALS CAMPRUBI, 10/02/2021 14:23  
 10.- JOSEP FONTACABA SAIS, 10/02/2021 14:27



## Memòria

Projecte executiu. Obertura i manteniment de les franges perimetrals de prevenció, de les parcel·les interiors i zones verdes

		40%			amb estassada manual	FP750						
29964	62	>40%	0,3931	--	Poda i/o peus especials	POD01	133,88	52,63	1,5	1,05	82,89	
29964	62	>40%	0,3931	T7	Aclarida amb estassada manual	LA FG750	5.240,83	2.060,17	1,5	1,05	3.244,77	
29985	04	20%-40%	0,0699	T2	Estassada mecanitzada	LB TD	284,74	19,90	1,25	1,05	26,12	
31986	02a	>40%	0,7861	T7	Aclarida amb estassada manual	LA FP750	3.525,94	2.771,74	1,5	1,05	4.365,49	
31986	02b	20%-40%	0,1104	--	Poda i/o peus especials	POD01	133,88	14,78	1,25	1,05	19,40	
31986	02b	20%-40%	0,1104	T1	Estassada manual	HE FP250	529,06	58,41	1,25	1,05	76,66	
31986	10a	>40%	2,2816	--	Poda i/o peus especials	POD01	133,88	305,46	1,5	1,05	481,10	
31986	10a	>40%	2,2816	T7	Aclarida amb estassada manual	LA FG750	5.240,83	11.957,48	1,5	1,05	18.833,03	
31986	10b	>40%	2,2816	--	Poda i/o peus especials	POD01	133,88	305,46	1,5	1,05	481,10	
31986	10b	>40%	2,2816	T7	Aclarida amb estassada manual	LA FG500	3.158,21	7.205,77	1,5	1,05	11.349,09	
31986	10c	>40%	0,7403	T7	Aclarida amb estassada manual	LA FG750	5.240,83	3.879,79	1,5	1,05	6.110,66	
31986	10d	>40%	0,7403	--	Poda i/o peus especials	POD01	133,88	99,11	1,5	1,05	156,10	
31986	10d	>40%	0,7403	T7	Aclarida amb estassada manual	LA FG500	3.158,21	2.338,02	1,5	1,05	3.682,39	
31986	14	20%-40%	0,0388	T1	Estassada manual	HE FP250	529,06	20,53	1,25	1,05	26,94	
32929	12	<20%	0,1419	T1	Estassada manual	HE TD	529,06	75,07	1	1,05	78,83	
32951	09a	20%-40%	0,0211	T7	Aclarida amb estassada manual	LB CG500	2.422,35	51,11	1,25	1,05	67,08	
32951	09b	<20%	0,0858	T2	Estassada mecanitzada	HE FG250	145,37	12,47	1	1,05	13,10	
32951	10a	<20%	0,0909	--	Poda i/o peus especials	POD01	133,88	12,17	1	1,05	12,78	
32951	10a	<20%	0,0909	T4	Aclarida	NET FG500	1.502,53	136,58	1	1,05	143,41	
32951	11	20%-40%	0,122	--	Poda i/o peus especials	POD01	133,88	16,33	1,25	1,05	21,44	
32951	11	20%-40%	0,122	T7	Aclarida amb estassada manual	LB FP500	1.665,15	203,15	1,25	1,05	266,63	
33993	20	20%-40%	0,1741	T2	Estassada mecanitzada	LB TD	284,74	49,57	1,25	1,05	65,06	
35986	13a	>40%	0,5742	--	Poda i/o peus	POD01	133,88	76,87	1,5	1,05	121,08	

Codi Segur de Verificació: d3911bce-7885-4596-ac88-612525dae949  
 Origen: Ciutadà  
 Identificador document original: ES\_L01081000\_2021\_11296181  
 Data d'impressió: 06/04/2023 10:31:23  
 Pàgina 80 de 223

**SIGNATURES**  
 1.- JORDI CANALS CAMPRUBI, 10/02/2021 13:45  
 2.- JOSEP FONTACABA SAIS, 10/02/2021 13:46  
 3.- JOSEP FONTACABA SAIS, 10/02/2021 13:48  
 4.- JORDI CANALS CAMPRUBI, 10/02/2021 13:51  
 5.- JORDI CANALS CAMPRUBI, 10/02/2021 13:53  
 6.- JOSEP FONTACABA SAIS, 10/02/2021 13:56  
 7.- JOSEP FONTACABA SAIS, 10/02/2021 13:59  
 8.- JORDI CANALS CAMPRUBI, 10/02/2021 14:06  
 9.- JORDI CANALS CAMPRUBI, 10/02/2021 14:23  
 10.- JOSEP FONTACABA SAIS, 10/02/2021 14:27



## Memòria

Projecte executiu. Obertura i manteniment de les franges perimetrals de prevenció, de les parcel·les interiors i zones verdes

					especials							
35986	13a	>40%	0,5742	T7	Aclarida amb estassada manual	HE FG500		2.031,59	1.166,54	1,5	1,05	1.837,30
35986	13b	>40%	0,2404	--	Poda i/o peus especials	POD01		133,88	32,18	1,5	1,05	50,69
35986	13b	>40%	0,2404	T7	Aclarida amb estassada manual	HE FP500		1.274,39	306,36	1,5	1,05	482,52
35986	32	20%-40%	0,1675	T1	Estassada manual	LB TD		919,82	154,07	1,25	1,05	202,22
35989	01a	20%-40%	0,3361	T7	Aclarida amb estassada manual	LA FG500		3.158,21	1.061,47	1,25	1,05	1.393,19
35989	01b	>40%	0,0433	T7	Aclarida amb estassada manual	LA FP750		3.525,94	152,67	1,5	1,05	240,46
40979	19	20%-40%	0,5616	T7	Aclarida amb estassada manual	LB FP500		1.665,15	935,15	1,25	1,05	1.227,38
41953	05	20%-40%	0,1303	T7	Aclarida amb estassada manual	HE FG500		2.031,59	264,72	1,25	1,05	347,44
41983	02	<20%	0,0513	T1	Estassada manual	HE TD		529,06	27,14	1	1,05	28,50
<b>Cost (1463_001)</b>												<b>144.470,81</b>
008	09000	<20%	0,0388	T1	Estassada manual	HE CG250		529,06	20,53	1	1,05	21,55
04569	14	20%-40%	0,058	--	Poda i/o peus especials	POD01		133,88	7,77	1,25	1,05	10,19
04569	14	20%-40%	0,058	T7	Aclarida amb estassada manual	LB FG500		2.422,35	140,50	1,25	1,05	184,40
<b>Cost (1463_002)</b>												<b>216,15</b>
<b>Superfície total (ha)</b>												<b>28,9978</b>
<b>Subtotal (€)</b>												<b>144.686,95</b>
<b>Total parcel·les (nre.)</b>												<b>102</b>

\* Increment sobre el preu en concepte de transport i desplaçaments de personal i maquinària entre parcel·les

### 2.3.4 Pressupost de les obres d'obertura o arranjamet de vies de servei

Taula 2.16. Cost d'obertura o arranjamet de vies de servei

Sector	Codi	Tipus d'actuació	Longitud (km)	Preu (€/km)	Preu (€)
<b>Cost total actuació en vies de servei</b>					<b>0,00</b>

Codi Segur de Verificació: d3911bce-7885-4596-ac88-612525dae949  
 Origen: Ciutadà  
 Identificador document original: ES\_L01081000\_2021\_11296181  
 Data d'impressió: 06/04/2023 10:31:23  
 Pàgina 81 de 223

**SIGNATURES**  
 1.- JORDI CANALS CAMPRUBI, 10/02/2021 13:45  
 2.- JOSEP FONTACABA SAIS, 10/02/2021 13:46  
 3.- JOSEP FONTACABA SAIS, 10/02/2021 13:48  
 4.- JORDI CANALS CAMPRUBI, 10/02/2021 13:51  
 5.- JORDI CANALS CAMPRUBI, 10/02/2021 13:53  
 6.- JOSEP FONTACABA SAIS, 10/02/2021 13:56  
 7.- JOSEP FONTACABA SAIS, 10/02/2021 13:59  
 8.- JORDI CANALS CAMPRUBI, 10/02/2021 14:06  
 9.- JORDI CANALS CAMPRUBI, 10/02/2021 14:23  
 10.- JOSEP FONTACABA SAIS, 10/02/2021 14:27



## Memòria

Projecte executiu. Obertura i manteniment de les franges perimetrals de prevenció, de les parcel·les interiors i zones verdes

## 2.4 Pressupost general per sectors

### 2.4.1 Resum del pressupost per a la franja

#### 2.17. Resum per a franja perimetral

Sector	Codi tractament	Actuació	Superfície (ha)	PEM-Preu (€)	PEC-Preu (€)
Fogueres de Montsoriu	T7	Aclarida amb estassada manual	3,9083	14.975,31	21.562,95
	--	Poda i/o peus especials	--	775,83	1.117,12
Total sector Fogueres de Montsoriu (1463_002)			3,9083	15.751,15	22.680,08
Nucli urbà de Riells i Viabrea	T1	Estassada manual	6,7043	6.997,31	10.075,42
	T2	Estassada mecanitzada	0,7140	178,21	256,61
	T4	Aclarida	1,3648	2.353,95	3.389,45
	T5	Aclarida sense extracció amb estassada manual	0,6282	2.588,51	3.727,20
	T6	Aclarida amb estassada mecanitzada	1,6031	2.478,97	3.569,48
	T7	Aclarida amb estassada manual	38,4093	147.295,13	212.090,25
	--	Poda i/o peus especials	--	14.321,47	20.621,48
Total sector Nucli urbà de Riells i Viabrea (1463_001)			49,4237	176.213,55	253.729,89
<b>Total franja</b>			<b>53,3320</b>	<b>191.964,70</b>	<b>276.409,96</b>

### 2.4.2 Resum del pressupost per a parcel·les interiors

#### 2.18. Resum per a parcel·les interiors no edificades

Sector	Codi tractament	Actuació	Parcel·les (nº)	Superfície (ha)	PEM-Preu (€)	PEC-Preu (€)
Fogueres de Montsoriu	P3	Aclarida	36	7,4548	26.079,50	37.551,87
Total sector (1463_002)			36	7,4548	26.079,50	37.551,87
Nucli urbà de Riells i Viabrea	P1	Estassada manual	35	4,1193	3.978,47	5.728,59
	P2	Estassada mecanitzada	12	2,1317	637,33	917,69
	P3	Aclarida	72	20,6694	72.407,29	104.259,25
	P4	Aclarida mecanitzada	25	3,7324	8.445,49	12.160,66
Total sector (1463_001)			80	30,6528	85.468,57	123.066,19
<b>Total parcel·les</b>			<b>116</b>	<b>38,1076</b>	<b>111.548,08</b>	<b>160.618,03</b>

### 2.4.3 Resum del pressupost per a zones verdes

#### 2.19. Resum per a zones verdes interiors

Sector	Codi tractament	Actuació	Superfície (ha)	PEM-Preu (€)	PEC-Preu (€)
Fogueres de Montsoriu	T1	Estassada manual	0,0388	20,53	29,56
	T7	Aclarida amb estassada manual	0,0580	175,62	252,88
	--	Poda i/o peus especials	--	20,00	28,80
Total sector (1463_002)			0,0968	216,15	311,23
Nucli urbà de Riells i Viabrea	T1	Estassada manual	1,2855	1.129,63	1.626,56
	T2	Estassada mecanitzada	0,3840	109,17	157,19
	T4	Aclarida	0,2340	370,45	533,42
	T5	Aclarida sense extracció amb estassada manual	1,5448	9.821,03	14.141,30
	T6	Aclarida amb estassada mecanitzada	0,3589	591,43	851,60
	T7	Aclarida amb estassada manual	25,0938	120.162,18	173.021,53
	--	Poda i/o peus especials	--	12.286,91	17.691,92



Codi Segur de Verificació: d3911bce-7885-4596-ac88-612525dae949  
 Origen: Ciutadà  
 Identificador document original: ES\_L01081000\_2021\_11296181  
 Data d'impressió: 06/04/2023 10:31:23  
 Pàgina 82 de 223

**SIGNATURES**  
 1.- JORDI CANALS CAMPRUBI, 10/02/2021 13:45  
 2.- JOSEP FONTACABA SAIS, 10/02/2021 13:46  
 3.- JOSEP FONTACABA SAIS, 10/02/2021 13:48  
 4.- JORDI CANALS CAMPRUBI, 10/02/2021 13:51  
 5.- JORDI CANALS CAMPRUBI, 10/02/2021 13:53  
 6.- JOSEP FONTACABA SAIS, 10/02/2021 13:56  
 7.- JOSEP FONTACABA SAIS, 10/02/2021 13:59  
 8.- JORDI CANALS CAMPRUBI, 10/02/2021 14:06  
 9.- JORDI CANALS CAMPRUBI, 10/02/2021 14:23  
 10.- JOSEP FONTACABA SAIS, 10/02/2021 14:27



## Memòria

Projecte executiu. Obertura i manteniment de les franges perimetrals de prevenció, de les parcel·les interiors i zones verdes

Total sector (1463_001)	28.9010	144.470,81	208.023,52
<b>Total sector</b>	<b>28,9978</b>	<b>144.686,95</b>	<b>208.334,75</b>

### 2.4.4 Resum del pressupost per a vies de servei

#### 2.20: Resum per a vies de servei

Sector	Codi via	Actuació	Longitud (km)	PEM-Preu (€)	PEC-Preu (€)
Total vies servei			0,00	0,00	0,00

Codi Segur de Verificació: d3911bce-7885-4596-ac88-612525dae949  
 Origen: Ciutadà  
 Identificador document original: ES\_L01081000\_2021\_11296181  
 Data d'impressió: 06/04/2023 10:31:23  
 Pàgina 83 de 223

**SIGNATURES**  
 1.- JORDI CANALS CAMPRUBI, 10/02/2021 13:45  
 2.- JOSEP FONTACABA SAIS, 10/02/2021 13:46  
 3.- JOSEP FONTACABA SAIS, 10/02/2021 13:48  
 4.- JORDI CANALS CAMPRUBI, 10/02/2021 13:51  
 5.- JORDI CANALS CAMPRUBI, 10/02/2021 13:53  
 6.- JOSEP FONTACABA SAIS, 10/02/2021 13:56  
 7.- JOSEP FONTACABA SAIS, 10/02/2021 13:59  
 8.- JORDI CANALS CAMPRUBI, 10/02/2021 14:06  
 9.- JORDI CANALS CAMPRUBI, 10/02/2021 14:23  
 10.- JOSEP FONTACABA SAIS, 10/02/2021 14:27



## Memòria

Projecte executiu. Obertura i manteniment de les franges perimetrals de prevenció, de les parcel·les interiors i zones verdes

### 2.5 Pressupost

#### 2.21. Pressupost per sectors

Sector	Àmbit	Subtotal (€)	Despeses generals (13%)	Benefici industrial (6%)	IVA (21%)	Import (€)
Fogueres de Montsoriu	Execució de franja perimetral	15.751,15	2.047,65	945,07	3.936,21	22.680,08
	Tractament parcel·les interiors	26.079,50	3.390,34	1.564,77	6.517,27	37.551,87
	Tractament zones verdes	216,15	28,10	12,97	54,02	311,23
	Vies de servei	0,00	0,00	0,00	0,00	0,00
Total sector		42.046,80	5.466,09	2.522,81	10.507,50	60.543,18
Nucli urbà de Riells i Viabrea	Execució de franja perimetral	176.213,55	22.907,76	10.572,81	44.035,77	253.729,89
	Tractament parcel·les interiors	85.468,57	11.110,91	5.128,11	21.358,60	123.066,19
	Tractament zones verdes	144.470,81	18.781,20	8.668,25	36.103,25	208.023,52
	Vies de servei	0,00	0,00	0,00	0,00	0,00
Total sector		406.152,92	52.799,88	24.369,18	101.497,62	584.819,59

#### 2.22. Pressupost general

Concepte	Import (€)
Subtotal	447.489,43
<b>Pressupost execució material (PEM)</b>	<b>447.489,43</b>
Despeses generals (13%)	58.265,96
Benefici industrial (6%)	26.891,98
IVA (21%)	112.005,11
<b>Pressupost execució per contracte (PEC)</b>	<b>645.362,78</b>

Les obres per obrir la franja perimetral de prevenció d'incendis forestals i tractar la vegetació de les parcel·les interiors i les zones verdes del municipi de **Riells i Viabrea**, puja a **sis-cents quaranta-quatre mil tres-cents seixanta-dos euros amb setanta-vuit cèntims (645.362,78 €)**.

Riells i Viabrea, 10 de febrer de 2021

**Jordi Canals Camprubi**

Enginyer tècnic forestal

Col·legiat nº 4844



Firmado digitalmente por JORDI CANALS CAMPRUBI  
 Nombre de reconocimiento (DN):  
 c=ES, ou=Vegeu https://www.aoc.cat/CATCar/Regulacio, sn=CANALS CAMPRUBI, givenName=JORDI, serialNumber=39360793L, cn=JORDI CANALS CAMPRUBI  
 Fecha: 2021.02.10 13:51:38 +01'00'

**Josep Fontacaba Sais**

Geògraf

Col·legiat nº 3051



Firmado digitalmente por JOSEP FONTACABA SAIS - DNI 40340900G  
 Nombre de reconocimiento (DN):  
 c=ES, sn=FONTACABA SAIS, givenName=JOSEP, serialNumber=IDCES-40340900G, cn=JOSEP FONTACABA SAIS - DNI 40340900G  
 Fecha: 2021.02.10 13:48:46 +01'00'



C/ Ultònia 14 entresòl 2ª  
 17002 – Girona  
 www.projectapex.cat

Codi Segur de Verificació: d3911bce-7885-4596-ac88-612525dae949  
Origen: Ciutadà  
Identificador document original: ES\_L01081000\_2021\_11296181  
Data d'impressió: 06/04/2023 10:31:23  
Pàgina 84 de 223

**SIGNATURES**  
1.- JORDI CANALS CAMPRUBI, 10/02/2021 13:45  
2.- JOSEP FONTACABA SAIS, 10/02/2021 13:46  
3.- JOSEP FONTACABA SAIS, 10/02/2021 13:48  
4.- JORDI CANALS CAMPRUBI, 10/02/2021 13:51  
5.- JORDI CANALS CAMPRUBI, 10/02/2021 13:53  
6.- JOSEP FONTACABA SAIS, 10/02/2021 13:56  
7.- JOSEP FONTACABA SAIS, 10/02/2021 13:59  
8.- JORDI CANALS CAMPRUBI, 10/02/2021 14:06  
9.- JORDI CANALS CAMPRUBI, 10/02/2021 14:23  
10.- JOSEP FONTACABA SAIS, 10/02/2021 14:27



## Memòria

Projecte executiu. Obertura i manteniment de les franges perimetrals de prevenció, de les parcel·les interiors i zones verdes



Codi Segur de Verificació: d3911bce-7885-4596-ac88-61252dae949  
 Origen: Ciutadà  
 Identificador document original: ES\_L01081000\_2021\_11296181  
 Data d'impressió: 06/04/2023 10:31:23  
 Pàgina 85 de 223

**SIGNATURES**  
 1.- JORDI CANALS CAMPRUBI, 10/02/2021 13:45  
 2.- JOSEP FONTACABA SAIS, 10/02/2021 13:46  
 3.- JOSEP FONTACABA SAIS, 10/02/2021 13:48  
 4.- JORDI CANALS CAMPRUBI, 10/02/2021 13:51  
 5.- JORDI CANALS CAMPRUBI, 10/02/2021 13:53  
 6.- JOSEP FONTACABA SAIS, 10/02/2021 13:56  
 7.- JOSEP FONTACABA SAIS, 10/02/2021 13:59  
 8.- JORDI CANALS CAMPRUBI, 10/02/2021 14:06  
 9.- JORDI CANALS CAMPRUBI, 10/02/2021 14:23  
 10.- JOSEP FONTACABA SAIS, 10/02/2021 14:27



Projecte executiu. Obertura i manteniment de les franges perimetrals de prevenció, de les parcel·les interiors i zones verdes

## Memòria

### 2.6 Pressupost de manteniment de la franja perimetral

Taula 2.23. Amidaments de trams amb manteniment i cost per trams de franja

Codi tram	Pendent (%)	Superfície	Tractament (codi)	Actuació	Codi actuació	Cost unitari (€/ha)	Factor pendent	Cost (€)
2	>40%	1,8557	T1	Estassada manual	LB	919,82	1,5	2.614,45
3	>40%	1,2349	T1	Estassada manual	HE	529,06	1,5	980,00
4	20%-40%	0,2698	T1	Estassada manual	HE	529,06	1,25	178,43
5	>40%	0,5087	T1	Estassada manual	HE	529,06	1,5	403,70
6	>40%	0,2792	T1	Estassada manual	LB	919,82	1,5	385,22
7	20%-40%	0,1558	T1	Estassada manual	LB	919,82	1,25	179,13
10	>40%	0,6166	T1	Estassada manual	LB	919,82	1,5	850,74
11	20%-40%	0,1239	T1	Estassada manual	LB	919,82	1,25	142,46
12	20%-40%	1,1436	T2	Estassada mecanitzada	HE	145,37	1,25	207,81
13	20%-40%	0,2212	T1	Estassada manual	HE	529,06	1,25	146,29
14	20%-40%	0,1391	T1	Estassada manual	LB	919,82	1,25	159,93
15	20%-40%	0,2693	T2	Estassada mecanitzada	LB	284,74	1,25	95,85
16	>40%	0,6032	T1	Estassada manual	LB	919,82	1,5	832,25
17	>40%	0,8356	T1	Estassada manual	LB	919,82	1,5	1.152,90
18	>40%	0,1859	T1	Estassada manual	LB	919,82	1,5	256,49
19	>40%	1,5473	T1	Estassada manual	LB	919,82	1,5	2.134,86
20	20%-40%	0,8044	T1	Estassada manual	LB	919,82	1,25	924,88
21	20%-40%	0,3476	T1	Estassada manual	LB	919,82	1,25	399,66
22	20%-40%	2,8310	T1	Estassada manual	LB	919,82	1,25	3.255,01
23	20%-40%	0,7672	T1	Estassada manual	LB	919,82	1,25	882,11
24	>40%	1,2550	T1	Estassada manual	LB	919,82	1,5	1.731,56
25	>40%	0,9563	T1	Estassada manual	LB	919,82	1,5	1.319,44
26	>40%	0,4333	T1	Estassada manual	LB	919,82	1,5	597,84
27	20%-40%	0,0802	T1	Estassada manual	HE	529,06	1,25	53,04
28	>40%	1,5621	T1	Estassada manual	LB	919,82	1,5	2.155,28
29	>40%	0,1622	T1	Estassada manual	LB	919,82	1,5	223,79
30	>40%	1,8042	T1	Estassada manual	LB	919,82	1,5	2.489,31
31	>40%	1,4875	T1	Estassada manual	LB	919,82	1,5	2.052,35
32	20%-40%	0,1292	T1	Estassada manual	LB	919,82	1,25	148,55
33	>40%	0,9147	T1	Estassada manual	LB	919,82	1,5	1.262,04
34	>40%	0,7935	T1	Estassada manual	LB	919,82	1,5	1.094,82
35	>40%	0,0951	T1	Estassada manual	LB	919,82	1,5	131,21
36	>40%	0,2481	T1	Estassada manual	LB	919,82	1,5	342,31
37	>40%	0,2713	T1	Estassada manual	LB	919,82	1,5	374,32
38	20%-40%	0,0869	T1	Estassada manual	HE	529,06	1,25	57,47
39	>40%	0,4727	T1	Estassada manual	LB	919,82	1,5	652,20
40	>40%	0,7045	T1	Estassada manual	LB	919,82	1,5	972,02
41	>40%	0,0702	T1	Estassada manual	LB	919,82	1,5	96,86
42	>40%	0,9702	T1	Estassada manual	LB	919,82	1,5	1.338,61
43	>40%	0,5301	T1	Estassada manual	LB	919,82	1,5	731,39
44	>40%	0,1589	T1	Estassada manual	LB	919,82	1,5	219,24
45	20%-40%	0,0918	T1	Estassada manual	LB	919,82	1,25	105,55
46	20%-40%	1,3017	T1	Estassada manual	LB	919,82	1,25	1.496,66
47	>40%	0,3182	T1	Estassada manual	HE	529,06	1,5	252,52
48	20%-40%	0,0983	T1	Estassada manual	HE	529,06	1,25	65,01
49	<20%	0,2337	T1	Estassada manual	HE	529,06	1	123,64
51	20%-40%	0,0720	T1	Estassada manual	HE	529,06	1,25	47,62



Codi Segur de Verificació: d3911bce-7885-4596-ac88-612525dae949  
 Origen: Ciutadà  
 Identificador document original: ES\_L01081000\_2021\_11296181  
 Data d'impressió: 06/04/2023 10:31:23  
 Pàgina 86 de 223

**SIGNATURES**  
 1.- JORDI CANALS CAMPRUBI, 10/02/2021 13:45  
 2.- JOSEP FONTACABA SAIS, 10/02/2021 13:46  
 3.- JOSEP FONTACABA SAIS, 10/02/2021 13:48  
 4.- JORDI CANALS CAMPRUBI, 10/02/2021 13:51  
 5.- JORDI CANALS CAMPRUBI, 10/02/2021 13:53  
 6.- JOSEP FONTACABA SAIS, 10/02/2021 13:56  
 7.- JOSEP FONTACABA SAIS, 10/02/2021 13:59  
 8.- JORDI CANALS CAMPRUBI, 10/02/2021 14:06  
 9.- JORDI CANALS CAMPRUBI, 10/02/2021 14:23  
 10.- JOSEP FONTACABA SAIS, 10/02/2021 14:27



## Memòria

Projecte executiu. Obertura i manteniment de les franges perimetrals de prevenció, de les parcel·les interiors i zones verdes

52	20%-40%	0,2162	T1	Estassada manual	HE	529,06	1,25	142,98
53	<20%	0,2266	T1	Estassada manual	HE	529,06	1	119,88
54	<20%	0,1051	T1	Estassada manual	HE	529,06	1	55,60
55	>40%	0,5068	T1	Estassada manual	LB	919,82	1,5	699,25
56	>40%	0,2490	T1	Estassada manual	HE	529,06	1,5	197,60
57	>40%	0,2146	T1	Estassada manual	LB	919,82	1,5	296,09
58	>40%	0,6610	T2	Estassada mecanitzada	LB	284,74	1,5	282,32
59	20%-40%	0,1598	T1	Estassada manual	LB	919,82	1,25	183,73
60	20%-40%	0,1200	T1	Estassada manual	HE	529,06	1,25	79,36
61	20%-40%	0,6977	T1	Estassada manual	HE	529,06	1,25	461,41
62	>40%	0,3515	T1	Estassada manual	LB	919,82	1,5	484,98
63	20%-40%	0,9759	T1	Estassada manual	LB	919,82	1,25	1.122,07
64	20%-40%	1,1068	T1	Estassada manual	LB	919,82	1,25	1.272,57
65	20%-40%	0,2790	T1	Estassada manual	HE	529,06	1,25	184,51
67	20%-40%	0,0624	T1	Estassada manual	HE	529,06	1,25	41,27
68	20%-40%	0,5815	T1	Estassada manual	LB	919,82	1,25	668,59
69	20%-40%	0,5110	T1	Estassada manual	LB	919,82	1,25	587,54
70	>40%	0,3134	T1	Estassada manual	LB	919,82	1,5	432,41
71	20%-40%	0,1514	T1	Estassada manual	LB	919,82	1,25	174,08
72	20%-40%	0,6420	T1	Estassada manual	LB	919,82	1,25	738,16
73	20%-40%	0,9299	T1	Estassada manual	LB	919,82	1,25	1.069,18
74	20%-40%	0,4422	T2	Estassada mecanitzada	HE	145,37	1,25	80,35
75	<20%	0,1450	T1	Estassada manual	HE	529,06	1	76,71
78	<20%	0,1684	T1	Estassada manual	HE	529,06	1	89,09
79	<20%	0,0676	T1	Estassada manual	LB	919,82	1	62,18
80	<20%	0,2495	T1	Estassada manual	LB	919,82	1	229,50
81	<20%	0,4782	T1	Estassada manual	HE	529,06	1	253,00
82	<20%	0,1959	T1	Estassada manual	HE	529,06	1	103,64
83	<20%	0,3602	T1	Estassada manual	LB	919,82	1	331,32
84	20%-40%	0,5007	T1	Estassada manual	HE	529,06	1,25	331,13
85	20%-40%	0,1464	T1	Estassada manual	LB	919,82	1,25	168,33
86	20%-40%	0,2756	T1	Estassada manual	LB	919,82	1,25	316,88
88	20%-40%	0,5593	T1	Estassada manual	LB	919,82	1,25	643,07
89	20%-40%	1,2414	T1	Estassada manual	LB	919,82	1,25	1.427,33
90	>40%	0,0828	T1	Estassada manual	HE	529,06	1,5	65,71
91	>40%	0,0138	T1	Estassada manual	HE	529,06	1,5	10,95
92	20%-40%	1,9263	T1	Estassada manual	LB	919,82	1,25	2.214,81
93	20%-40%	0,6567	T1	Estassada manual	LB	919,82	1,25	755,06
94	>40%	0,4171	T1	Estassada manual	LB	919,82	1,5	575,49
95	>40%	0,7894	T1	Estassada manual	LB	919,82	1,5	1.089,16
96	>40%	1,4819	T1	Estassada manual	LB	919,82	1,5	2.044,62
97	20%-40%	0,1522	T1	Estassada manual	LB	919,82	1,25	175,00
98	>40%	0,3665	T1	Estassada manual	LB	919,82	1,5	505,67
99	>40%	0,2008	T1	Estassada manual	LB	919,82	1,5	277,05
100	>40%	0,8483	T1	Estassada manual	LB	919,82	1,5	1.170,42
102	>40%	0,4963	T1	Estassada manual	LB	919,82	1,5	684,76
104	20%-40%	0,1272	T2	Estassada mecanitzada	LB	284,74	1,25	45,27
105	20%-40%	0,2306	T2	Estassada mecanitzada	LB	284,74	1,25	82,08
106	20%-40%	0,1251	T2	Estassada mecanitzada	HE	145,37	1,25	22,73
107	20%-40%	0,0360	T2	Estassada mecanitzada	HE	145,37	1,25	6,54
108	20%-40%	0,0542	T1	Estassada manual	LB	919,82	1,25	62,32
109	20%-40%	0,4257	T2	Estassada mecanitzada	HE	145,37	1,25	77,36
110	20%-40%	0,0499	T1	Estassada manual	LB	919,82	1,25	57,37
111	20%-40%	0,0247	T1	Estassada manual	LB	919,82	1,25	28,40
112	20%-40%	0,3780	T1	Estassada manual	LB	919,82	1,25	434,61
113	20%-40%	0,3739	T1	Estassada manual	LB	919,82	1,25	429,90
116	<20%	0,0465	T1	Estassada manual	LB	919,82	1	42,77

Codi Segur de Verificació: d3911bce-7885-4596-ac88-612525dae949  
 Origen: Ciutadà  
 Identificador document original: ES\_L01081000\_2021\_11296181  
 Data d'impressió: 06/04/2023 10:31:23  
 Pàgina 87 de 223

**SIGNATURES**  
 1.- JORDI CANALS CAMPRUBI, 10/02/2021 13:45  
 2.- JOSEP FONTACABA SAIS, 10/02/2021 13:46  
 3.- JOSEP FONTACABA SAIS, 10/02/2021 13:48  
 4.- JORDI CANALS CAMPRUBI, 10/02/2021 13:51  
 5.- JORDI CANALS CAMPRUBI, 10/02/2021 13:53  
 6.- JOSEP FONTACABA SAIS, 10/02/2021 13:56  
 7.- JOSEP FONTACABA SAIS, 10/02/2021 13:59  
 8.- JORDI CANALS CAMPRUBI, 10/02/2021 14:06  
 9.- JORDI CANALS CAMPRUBI, 10/02/2021 14:23  
 10.- JOSEP FONTACABA SAIS, 10/02/2021 14:27



## Memòria

Projecte executiu. Obertura i manteniment de les franges perimetrals de prevenció, de les parcel·les interiors i zones verdes

117	20%-40%	0,0465	T1	Estassada manual	LB	919,82	1,25	53,46
118	20%-40%	0,0085	T1	Estassada manual	LB	919,82	1,25	9,77
							<b>Subtotal (€)</b>	<b>60.644,19</b>
							<b>Superfície total (ha)</b>	<b>53,3320</b>

## 2.7 Resum pressupost de manteniment de la franja perimetral

Realitzats els treballs forestal d'obertura de les franges perimetrals de protecció, així com les zones verdes interiors (zones verdes si s'escau) seguint les condicions establertes a la Llei 5/2003, l'Ajuntament de Riells i Viabrea, amb l'objectiu d'assegurar que les franges segueixin operatives preveu un manteniment, tal i com s'estableix a la Llei 5/2003, que consisteix en la realització d'un servei forestal d'estassada i trituració del sotabosc. El cost d'aquest servei s'expressa a continuació i no inclou els conceptes de Benefici Industrial ni Despeses Generals que si són d'aplicació al pressupost d'obra d'obertura.

### 2.24. Pressupost de manteniment per sectors

Sector	Àmbit	Subtotal (€)	IVA (21%)	Import (€)
Fogueres de Montsoriu - (1463_002)	Manteniment de franja	4.176,58	877,08	5.053,66
Nucli urbà de Riells i Viabrea - (1463_001)	Manteniment de franja	56.467,61	11.858,20	68.325,81

### 2.25. Pressupost general de manteniment

Concepte	Import (€)
Subtotal	60.644,19
<b>Pressupost execució material (PEM)</b>	<b>60.644,19</b>
IVA (21 %)	12.735,28
<b>Pressupost execució per contracte (PEC)</b>	<b>73.379,47</b>

Les obres del manteniment de la franja perimetral de prevenció d'incendis del municipi de Riells i Viabrea, puja a setanta-tres mil tres-cents setanta-nou euros amb quaranta-set cèntims (73.379,47 €).

Riells i Viabrea, 10 de febrer de 2021

**Jordi Canals Camprubi**

Enginyer tècnic forestal

Col·legiat nº 4844



Firmado digitalmente por JORDI CANALS CAMPRUBI  
 Nombre de reconocimiento (DN):  
 c=ES, ou=Vegeu https://www.aoc.cat/CATCert/Regulacio, sn=CANALS CAMPRUBI, givenName=JORDI, serialNumber=39360793L, cn=JORDI CANALS CAMPRUBI  
 Fecha: 2021.02.10 13:53:41 +01'00'

**Josep Fontacaba Sais**

Geògraf

Col·legiat nº 3051



Firmado digitalmente por JOSEP FONTACABA SAIS - DNI 40340900G  
 Nombre de reconocimiento (DN): c=ES, sn=FONTACABA SAIS, givenName=JOSEP, serialNumber=IDCES-40340900G, cn=JOSEP FONTACABA SAIS - DNI 40340900G  
 Fecha: 2021.02.10 13:56:04 +01'00'



Codi Segur de Verificació: d3911bce-7885-4596-ac88-612525dae949  
Origen: Ciutadà  
Identificador document original: ES\_L01081000\_2021\_11296181  
Data d'impressió: 06/04/2023 10:31:23  
Pàgina 88 de 223

**SIGNATURES**  
1.- JORDI CANALS CAMPRUBI, 10/02/2021 13:45  
2.- JOSEP FONTACABA SAIS, 10/02/2021 13:46  
3.- JOSEP FONTACABA SAIS, 10/02/2021 13:48  
4.- JORDI CANALS CAMPRUBI, 10/02/2021 13:51  
5.- JORDI CANALS CAMPRUBI, 10/02/2021 13:53  
6.- JOSEP FONTACABA SAIS, 10/02/2021 13:56  
7.- JOSEP FONTACABA SAIS, 10/02/2021 13:59  
8.- JORDI CANALS CAMPRUBI, 10/02/2021 14:06  
9.- JORDI CANALS CAMPRUBI, 10/02/2021 14:23  
10.- JOSEP FONTACABA SAIS, 10/02/2021 14:27



Codi Segur de Verificació: d3911bce-7885-4596-ac88-612525dae949  
Origen: Ciutadà  
Identificador document original: ES\_L01081000\_2021\_11296181  
Data d'impressió: 06/04/2023 10:31:23  
Pàgina 89 de 223

**SIGNATURES**  
1.- JORDI CANALS CAMPRUBI, 10/02/2021 13:45  
2.- JOSEP FONTACABA SAIS, 10/02/2021 13:46  
3.- JOSEP FONTACABA SAIS, 10/02/2021 13:48  
4.- JORDI CANALS CAMPRUBI, 10/02/2021 13:51  
5.- JORDI CANALS CAMPRUBI, 10/02/2021 13:53  
6.- JOSEP FONTACABA SAIS, 10/02/2021 13:56  
7.- JOSEP FONTACABA SAIS, 10/02/2021 13:59  
8.- JORDI CANALS CAMPRUBI, 10/02/2021 14:06  
9.- JORDI CANALS CAMPRUBI, 10/02/2021 14:23  
10.- JOSEP FONTACABA SAIS, 10/02/2021 14:27



Projecte executiu. Obertura i manteniment de les franges perimetrals de prevenció, de les parcel·les interiors i zones verdes

Memòria

## 3 PLEC DE CONDICIONS TÈCNIQUES

Aquest plec de prescripcions tècniques té per objecte establir les condicions tècniques que ha de complir el procés d'execució de les obres de reducció de la densitat d'arbrat i d'estassada del sotabosc de la franja de protecció de les urbanitzacions, les instal·lacions, les edificacions aïllades i els nuclis urbans, i de les parcel·les interiors.

### 3.1 Àmbit d'aplicació

Aquest plec s'ha d'aplicar a totes les accions necessàries per a l'execució dels treballs descrits en el projecte que teniu a les mans.

### 3.2 Instruccions, normes i disposicions aplicables

Són d'aplicació, si escau, com a supletòries i complementàries de les contingudes en aquest plec, les disposicions que a continuació es relacionen, sempre que no modifiquin ni s'oposin a allò que s'especifica en les d'aquest plec. En cas de contradicció prevaldrà la de rang jurídic superior i la més moderna sobre la més antiga.

- Decret 64/1995, de 7 de març, pel qual s'estableixen les mesures de prevenció d'incendis forestals.
- Decret 130/1998, de 12 de maig, pel qual s'estableixen mesures de prevenció d'incendis forestals en les àrees d'influència de carreteres.
- Ordre MAB/62/2003, de 13 de febrer, per la qual es despleguen les mesures preventives que estableix el Decret 64/1995, de 7 de març, pel qual s'estableixen mesures de prevenció d'incendis forestals.
- Llei 5/2003, de 22 d'abril, de mesures de prevenció d'incendis forestals en les urbanitzacions sense continuïtat immediata amb la trama urbana.
- Decret 123/2005, de 14 de juny, de mesures de prevenció d'incendis forestals en les urbanitzacions sense continuïtat immediata amb la trama urbana.
- Llei 2/2014, de 27 de gener, de mesures fiscals, administratives, financeres i del sector públic. Article 179. Modificació de la Llei 5/2003.
- Llei 6/1998, de 30 de març, forestal de Catalunya.
- Ordre del 9 d'abril de 1964, de l'Ordenança general de seguretat i higiene en el treball.

El contractista té l'obligació de complir totes les instruccions, plecs o normes de qualsevol índole promulgades per l'Administració de l'Estat, de l'Autonomia, de l'Ajuntament i d'altres organismes competents que tinguin aplicació en les feines que s'han de fer, tant si



Codi Segur de Verificació: d3911bce-7885-4596-ac88-612525dae949  
Origen: Ciutadà  
Identificador document original: ES\_L01081000\_2021\_11296181  
Data d'impressió: 06/04/2023 10:31:23  
Pàgina 90 de 223

**SIGNATURES**  
1.- JORDI CANALS CAMPRUBI, 10/02/2021 13:45  
2.- JOSEP FONTACABA SAIS, 10/02/2021 13:46  
3.- JOSEP FONTACABA SAIS, 10/02/2021 13:48  
4.- JORDI CANALS CAMPRUBI, 10/02/2021 13:51  
5.- JORDI CANALS CAMPRUBI, 10/02/2021 13:53  
6.- JOSEP FONTACABA SAIS, 10/02/2021 13:56  
7.- JOSEP FONTACABA SAIS, 10/02/2021 13:59  
8.- JORDI CANALS CAMPRUBI, 10/02/2021 14:06  
9.- JORDI CANALS CAMPRUBI, 10/02/2021 14:23  
10.- JOSEP FONTACABA SAIS, 10/02/2021 14:27



## Memòria

Projecte executiu. Obertura i manteniment de les franges perimetrals de prevenció, de les parcel·les interiors i zones verdes

s'esmenten com si no a la relació anterior, i el director d'obra és qui decidirà resoldre qualsevol discrepància que hi pugui haver respecte del que disposa aquest plec.



Codi Segur de Verificació: d3911bce-7885-4596-ac88-612525dae949  
Origen: Ciutadà  
Identificador document original: ES\_L01081000\_2021\_11296181  
Data d'impressió: 06/04/2023 10:31:23  
Pàgina 91 de 223

**SIGNATURES**  
1.- JORDI CANALS CAMPRUBI, 10/02/2021 13:45  
2.- JOSEP FONTACABA SAIS, 10/02/2021 13:46  
3.- JOSEP FONTACABA SAIS, 10/02/2021 13:48  
4.- JORDI CANALS CAMPRUBI, 10/02/2021 13:51  
5.- JORDI CANALS CAMPRUBI, 10/02/2021 13:53  
6.- JOSEP FONTACABA SAIS, 10/02/2021 13:56  
7.- JOSEP FONTACABA SAIS, 10/02/2021 13:59  
8.- JORDI CANALS CAMPRUBI, 10/02/2021 14:06  
9.- JORDI CANALS CAMPRUBI, 10/02/2021 14:23  
10.- JOSEP FONTACABA SAIS, 10/02/2021 14:27



Projecte executiu. Obertura i manteniment de les franges perimetrals de prevenció, de les parcel·les interiors i zones verdes

## Memòria

### 3.3 Descripció general de les obres

La descripció de les operacions de què consta l'obra s'han agrupat segons les diferents fases del procés d'execució.

#### 3.3.1 Replanteig

El contractista, conjuntament amb el director de l'obra, ha de marcar sobre el terreny els límits de les zones de treball, excepte quan els límits siguin clars, que no és necessari, els arbres que s'han de respectar d'acord amb els criteris que s'estableixen a continuació, així com també els punts on s'ha d'apilar la fusta extreta, si escau. Les marques sobre el terreny i els arbres han de ser clarament visibles per als operaris i no han d'originar confusions.

El contractista, conjuntament amb el director de l'obra, ha de marcar sobre el terreny els carregadors i les vies de servei.

Criteris per al marcatge dels arbres que cal respectar:

a) La distribució dels peus després de la tallada d'arbres ha de complir els criteris de prevenció següents, tal com s'ha definit anteriorment:

- Fracció de cabuda de coberta de l'estrat arbori inferior al 35 %
- Distribució homogènia dels peus restants
- Espai mínim entre troncs de 6 metres
- Evitar la continuïtat horitzontal entre capçades

b) Excepcionalment es poden respectar exemplars d'especial interès, així com grups d'arbres, sempre que la distància horitzontal de la capçada o grup de capçades a la capçada de l'arbre més proper sigui superior a 5 metres.

c) L'elecció dels peus que cal respectar ha de deixar de banda tots els peus a la franja de 5 metres d'amplada que limita amb les parcel·les edificades, també aquells arbres que tinguin la capçada parcialment dins d'aquesta franja de 5 metres i que no es puguin esporgar adequadament per evitar que envaeixin aquest espai, excepte en el supòsit esmentat en el punt anterior.

En parcel·les interiors, amb l'objecte d'evitar un incendi de capçades que es propagui per l'interior de la urbanització, els arbres adults (>a 15 cm de diàmetre), la copa dels quals sobrepassi el límit de les parcel·les, hauran de ser tallats.

d) Criteris de selecció:

- Prioritzar la permanència d'espècies de baixa inflamabilitat:
  - Olea europaea
  - Prunus avium
  - Buxus sempervirens
  - Pistacea lentiscus



Codi Segur de Verificació: d3911bce-7885-4596-ac88-612525dae949  
 Origen: Ciutadà  
 Identificador document original: ES\_L01081000\_2021\_11296181  
 Data d'impressió: 06/04/2023 10:31:23  
 Pàgina 92 de 223

**SIGNATURES**  
 1.- JORDI CANALS CAMPRUBI, 10/02/2021 13:45  
 2.- JOSEP FONTACABA SAIS, 10/02/2021 13:46  
 3.- JOSEP FONTACABA SAIS, 10/02/2021 13:48  
 4.- JORDI CANALS CAMPRUBI, 10/02/2021 13:51  
 5.- JORDI CANALS CAMPRUBI, 10/02/2021 13:53  
 6.- JOSEP FONTACABA SAIS, 10/02/2021 13:56  
 7.- JOSEP FONTACABA SAIS, 10/02/2021 13:59  
 8.- JORDI CANALS CAMPRUBI, 10/02/2021 14:06  
 9.- JORDI CANALS CAMPRUBI, 10/02/2021 14:23  
 10.- JOSEP FONTACABA SAIS, 10/02/2021 14:27



## Memòria

Projecte executiu. Obertura i manteniment de les franges perimetrals de prevenció, de les parcel·les interiors i zones verdes

- Pistacea terebintus
- Rhamnus alaternus
- Hedera helix
- Daphne gnidium
- Ruscus aculeatus
- Rubia peregrina
- Smilax aspera
- Viburnum tinus
- Quercus sp.
- Juniperus communis
- Arbutus unedo
- Rhamnus lyciodes
- Ononis tridentata
- Osyris alba
- Halimium sp.
- Atriplex halimus
- Tamarix sp.

- Les espècies exòtiques no s'han de tallar i, a més a més, se n'ha de notificar la ubicació a la Diputació de Girona. A continuació s'enumeren les espècies afectades:
  - Acacia dealbata
  - Ailanthus altissima
  - Cortaderia selloana
  - Robinia pseudoacacia
  - Euonymus japonicus
  - Cotoneaster sp.
- No prioritzar les espècies que continguin olis essencials i altres compostos orgànics volàtils i altament inflamables.
- Prioritzar les espècies que mantenen les fulles verdes i un alt contingut hídric en els teixits durant l'estiu, les que presenten una relació més petita de superfície/volum (plantes d'estructura compacta) i les que generen poques restes fines.
- Afavorir les espècies les fulles i les restes de les quals es descomponen amb més rapidesa.
- Afavorir les espècies amb fusta densa i una alta capacitat calòrica, que necessiten absorbir una gran quantitat de calor abans d'encendre's.
- En el cas d'haver de triar entre arbres d'una mateixa espècie, afavorir aquells que presentin un port més bo i un diàmetre més gran, així com un bon estat sanitari.

### 3.3.2 Obertura de vials de servei

El disseny de l'obra ha de seguir els criteris següents:

- L'amplada mínima de la via ha de ser de 3 metres.



Codi Segur de Verificació: d3911bce-7885-4596-ac88-612525dae949  
 Origen: Ciutadà  
 Identificador document original: ES\_L01081000\_2021\_11296181  
 Data d'impressió: 06/04/2023 10:31:23  
 Pàgina 93 de 223

**SIGNATURES**  
 1.- JORDI CANALS CAMPRUBI, 10/02/2021 13:45  
 2.- JOSEP FONTACABA SAIS, 10/02/2021 13:46  
 3.- JOSEP FONTACABA SAIS, 10/02/2021 13:48  
 4.- JORDI CANALS CAMPRUBI, 10/02/2021 13:51  
 5.- JORDI CANALS CAMPRUBI, 10/02/2021 13:53  
 6.- JOSEP FONTACABA SAIS, 10/02/2021 13:56  
 7.- JOSEP FONTACABA SAIS, 10/02/2021 13:59  
 8.- JORDI CANALS CAMPRUBI, 10/02/2021 14:06  
 9.- JORDI CANALS CAMPRUBI, 10/02/2021 14:23  
 10.- JOSEP FONTACABA SAIS, 10/02/2021 14:27



## Memòria

Projecte executiu. Obertura i manteniment de les franges perimetrals de prevenció, de les parcel·les interiors i zones verdes

- Els talussos finals han de tenir un pendent final màxim que dependrà del substrat existent:
- Substrats francs: el pendent dels talussos no ha de superar els 45°
- Substrats rocosos: el pendent dels talussos no ha de superar els 80°
- El pendent d'accés màxim de la via ha de ser del 13 %.
- Els revolts han de tenir un radi interior mínim de 5 metres i un radi exterior mínim de 9 metres.
- El pendent transversal ha de ser entre l'1,5 i el 3 % per afavorir el drenatge de la plataforma.
- S'han de construir trenques de drenatge amb l'objectiu de garantir el drenatge de l'aigua de la plataforma. Consisteixen en una franja ondulada transversal a la via, del mateix material del ferm. S'han de construir amb una depressió seguida d'una elevació en el sentit descendent de la via. Aquestes trenques han de complir els criteris següents:
- Tant l'elevació com la depressió han de tenir una alçada màxima de 20 cm.
- La longitud mínima del conjunt en la direcció de la via (depressió + elevació) no ha de ser inferior a 4 metres.
- La direcció de la trenca ha de ser transversal a la direcció de la via, encara que lleugerament obliqua, per afavorir el drenatge.
- En cap cas la distància entre dues trenques contigües pot superar els valors següents, en funció del pendent d'accés de la via:

Distància màxima entre trenques de 75 metres per pendent d'accés inferiors al 5 %

Distància màxima entre trenques de 50 metres per pendent d'accés entre 5 i 10 %

Distància màxima entre trenques de 25 metres per pendent d'accés superiors a 10 %

### 3.3.3 Tallada, desbrancament i trossejament d'arbres in situ

Cal tallar, desbrancar i trossejar els arbres amb les consideracions següents segons (Decret 64/95):

- Arranar la soca tant com es pugui
- Desbrancament complet
- Trossejament en trosses d'1 metre fins a 6 cm en punta prima
- En el cas que els arbres puguin ser objecte d'aprofitament forestal, es trossejaran de la manera més adient per a cada producte i espècie.
- Les capçades dels aprofitaments forestals que no siguin retirades s'hauran de trossejar o triturar i ser esteses arran del sòl. En cap cas no es podrà deixar dins d'una franja de 20 metres d'amplada a banda i banda dels camins.



Codi Segur de Verificació: d3911bce-7885-4596-ac88-612525dae949  
Origen: Ciutadà  
Identificador document original: ES\_L01081000\_2021\_11296181  
Data d'impressió: 06/04/2023 10:31:23  
Pàgina 94 de 223

**SIGNATURES**  
1.- JORDI CANALS CAMPRUBI, 10/02/2021 13:45  
2.- JOSEP FONTACABA SAIS, 10/02/2021 13:46  
3.- JOSEP FONTACABA SAIS, 10/02/2021 13:48  
4.- JORDI CANALS CAMPRUBI, 10/02/2021 13:51  
5.- JORDI CANALS CAMPRUBI, 10/02/2021 13:53  
6.- JOSEP FONTACABA SAIS, 10/02/2021 13:56  
7.- JOSEP FONTACABA SAIS, 10/02/2021 13:59  
8.- JORDI CANALS CAMPRUBI, 10/02/2021 14:06  
9.- JORDI CANALS CAMPRUBI, 10/02/2021 14:23  
10.- JOSEP FONTACABA SAIS, 10/02/2021 14:27



## Memòria

Projecte executiu. Obertura i manteniment de les franges perimetrals de prevenció, de les parcel·les interiors i zones verdes

### 3.3.4 Apilament i extracció de la fusta

La fusta que pugui ser objecte d'un aprofitament forestal s'ha d'extreure per arrossegament amb cabrestant (ja sigui amb skidder o tractor) o en suspensió amb autocarregador. La fusta s'ha d'acumular en carregadors a peu dels vials.

La fusta que no sigui objecte d'aprofitament s'ha d'apilar als punts marcats en el límit interior dels espais. Si no s'hi ha marcat cap zona, les piles s'han de fer allunyades dels arbres romanents. En el cas dels recs, la fusta s'ha d'extreure de l'interior de la llera.

### 3.3.5 Quantificació de la fusta

La fusta objecte d'aprofitament forestal es cubicarà al carregador o es pesarà amb bàscula. Se n'ha de portar un registre on s'indiqui l'espècie, el producte, les tones o metres cúbics i el tram de franja d'on s'ha extret.

### 3.3.6 Poda dels arbres romanents

Es poden tots els arbres que s'han respectat fins a un terç de la seva altura i un mínim d'1,5 metres. Els talls s'han d'efectuar correctament, sense provocar-los ferides. No s'han de fer arran perquè els poden produir infeccions, ni tampoc massa lluny del coll de la branca. No s'han de podar les branques que generin una ferida de més d'un terç de la circumferència a l'altura del punt on s'uneixen amb el tronc.

### 3.3.7 Estassada i eliminació de restes (estassada a la memòria i els pressupostos)

S'ha d'eliminar tota la vegetació baixa i arbustiva, excepte en el cas que la cobertura arbòria sigui inferior al 10 %, en què es respectaran les espècies existents fins a un màxim del 15 % de cobertura total i de 150 soques/ha. En zones no arbrades es pot respectar una part de l'estrat herbaci i arbusti, fins a un 35 % de cobertura.

Les restes s'han d'eliminar preferentment per extracció, tot i que una part també se'n pot eliminar una part per trituració in situ. En el cas de trituració in situ, l'estat final admissible és de 15 cm de gruix de capa d'estella i l'estella ha de fer un màxim de 10 cm. També se'n pot fer una crema, però només els períodes en què la legislació vigent ho permeti. Com a norma general no s'ha de cremar amb condicions d'humitat ambiental molt baixa i vents forts.

### 3.3.8 Selecció de rebrots

S'han de seleccionar les soques d'olivera, alzina surera o alzina que s'hagin respectat. Es deixen els 2-3 tanys de millors condicions.

### 3.3.9 Actuació en zones ACA

En zones detectades com a rieres, rius o torrenteres, el procediment d'actuació pot variar del marcat a la metodologia d'aquest document. Es tindran en compte les especificacions d'actuació marcades al manual "criteris tècnics per a l'execució de treballs de manteniment i conservació de lleres públiques" editat per l'ACA i les consideracions que aquesta administració imposi en la resposta a la obligada sol·licitud d'actuació que farà l'Ajuntament

Codi Segur de Verificació: d3911bce-7885-4596-ac88-612525dae949  
Origen: Ciutadà  
Identificador document original: ES\_L01081000\_2021\_11296181  
Data d'impressió: 06/04/2023 10:31:23  
Pàgina 95 de 223

**SIGNATURES**  
1.- JORDI CANALS CAMPRUBI, 10/02/2021 13:45  
2.- JOSEP FONTACABA SAIS, 10/02/2021 13:46  
3.- JOSEP FONTACABA SAIS, 10/02/2021 13:48  
4.- JORDI CANALS CAMPRUBI, 10/02/2021 13:51  
5.- JORDI CANALS CAMPRUBI, 10/02/2021 13:53  
6.- JOSEP FONTACABA SAIS, 10/02/2021 13:56  
7.- JOSEP FONTACABA SAIS, 10/02/2021 13:59  
8.- JORDI CANALS CAMPRUBI, 10/02/2021 14:06  
9.- JORDI CANALS CAMPRUBI, 10/02/2021 14:23  
10.- JOSEP FONTACABA SAIS, 10/02/2021 14:27



## Memòria

Projecte executiu. Obertura i manteniment de les franges perimetrals de prevenció, de les parcel·les interiors i zones verdes

previa a l'inici de les obres. A més, es tindràn en compte les consideracions del tècnic municipal així com les del director de l'obra.



Codi Segur de Verificació: d3911bce-7885-4596-ac88-612525dae949  
 Origen: Ciutadà  
 Identificador document original: ES\_L01081000\_2021\_11296181  
 Data d'impressió: 06/04/2023 10:31:23  
 Pàgina 96 de 223

**SIGNATURES**  
 1.- JORDI CANALS CAMPRUBI, 10/02/2021 13:45  
 2.- JOSEP FONTACABA SAIS, 10/02/2021 13:46  
 3.- JOSEP FONTACABA SAIS, 10/02/2021 13:48  
 4.- JORDI CANALS CAMPRUBI, 10/02/2021 13:51  
 5.- JORDI CANALS CAMPRUBI, 10/02/2021 13:53  
 6.- JOSEP FONTACABA SAIS, 10/02/2021 13:56  
 7.- JOSEP FONTACABA SAIS, 10/02/2021 13:59  
 8.- JORDI CANALS CAMPRUBI, 10/02/2021 14:06  
 9.- JORDI CANALS CAMPRUBI, 10/02/2021 14:23  
 10.- JOSEP FONTACABA SAIS, 10/02/2021 14:27



Projecte executiu. Obertura i manteniment de les franges perimetrals de prevenció, de les parcel·les interiors i zones verdes

## Memòria

### 3.4 Maquinària de les operacions

A continuació es fa una descripció de la maquinària i els materials que s'han d'utilitzar en cadascuna de les operacions de què consta la obra.

- Replanteig  
 Per marcar els arbres es recomana la utilització de pintures. Per marcar els límits de la franja es recomana la utilització de cintes d'abalisament.
- Obertura de vials de servei  
 Retroexcavadora, bulldòzer o màquina giratòria de rodes.
- Tallada, desbrancament i trossejament d'arbres in situ  
 Els arbres s'han de tallar, desbrancar i trossejar in situ amb motoserra i cunyes, palanques i giradors, si escau.
- Apilament de la fusta i extracció de la fusta  
 L'apilament de la fusta s'ha de fer manualment amb l'ajuda de ganxos, pinces i arpis. L'extracció s'ha de fer amb tractor, skidder o autocarregador.
- Poda dels arbres romanents  
 Es poden els arbres amb motoserra i podadora telescòpica, si escau.  
 L'extracció de la fusta s'ha de fer amb skidder, tractor o autocarregador.
- Estassada selectiva  
 S'ha d'eliminar tota la vegetació de manera manual amb motodesbrossadora i, puntualment, amb motoserra. A les zones on sigui possible, es pot utilitzar tractor agrícola equipat amb desbrossadora de cadenes o de braç, en funció de si són espais verds i recs o zones de seguretat de vials.
- Selecció de rebrots  
 Amb motodesbrossadora, motoserra i podall manegat.
- Apilament de restes  
 De manera manual i a mesura que avancen les operacions.
- Eliminació de restes  
 Crema quan les condicions meteorològiques ho permetin. Trituració amb motodesbrossadora i motoserra o tractor.

El contractista està obligat, sota la seva responsabilitat, a proveir-se de totes les màquines, estris i mitjans auxiliars necessaris per executar les obres, en les condicions de qualitat, potència, capacitat de producció i en quantitat suficient per complir totes les condicions del contracte, així com a manejar-los, mantenir-los, conservar-los i utilitzar-los adequadament i correctament.



Codi Segur de Verificació: d3911bce-7885-4596-ac88-612525dae949  
Origen: Ciutadà  
Identificador document original: ES\_L01081000\_2021\_11296181  
Data d'impressió: 06/04/2023 10:31:23  
Pàgina 97 de 223

**SIGNATURES**  
1.- JORDI CANALS CAMPRUBI, 10/02/2021 13:45  
2.- JOSEP FONTACABA SAIS, 10/02/2021 13:46  
3.- JOSEP FONTACABA SAIS, 10/02/2021 13:48  
4.- JORDI CANALS CAMPRUBI, 10/02/2021 13:51  
5.- JORDI CANALS CAMPRUBI, 10/02/2021 13:53  
6.- JOSEP FONTACABA SAIS, 10/02/2021 13:56  
7.- JOSEP FONTACABA SAIS, 10/02/2021 13:59  
8.- JORDI CANALS CAMPRUBI, 10/02/2021 14:06  
9.- JORDI CANALS CAMPRUBI, 10/02/2021 14:23  
10.- JOSEP FONTACABA SAIS, 10/02/2021 14:27



## Memòria

Projecte executiu. Obertura i manteniment de les franges perimetrals de prevenció, de les parcel·les interiors i zones verdes

El contractista no pot reclamar si, en el curs dels treballs i per al compliment del contracte, es veu obligat a augmentar la importància de la maquinària, dels equips i dels mitjans auxiliars en qualitat, potència, capacitat de producció o en nombre, o a modificar-los respecte de les seves previsions.

Totes les despeses que s'originin per al compliment d'aquest article es consideren incloses en els preus de les unitats corresponents i, en conseqüència, no s'abonen separatament, malgrat s'indiqui expressament el contrari en algun document contractual.

### 3.5 Responsabilitat del contractista durant l'execució de les obres

El contractista és responsable en l'execució de les obres de tots els danys o perjudicis, directes o indirectes, que es puguin ocasionar a qualsevol persona, propietat o servei, públic o privat, com a conseqüència dels actes omesos o la negligència del personal a càrrec seu, o d'una organització deficient de les obres. Els serveis públics o privats que quedin malmesos s'han d'arreglar, a càrrec seu i a l'instant. Les persones que en resultin perjudicades han de ser compensades adequadament al seu càrrec.

Així mateix, el contractista és responsable de tots els objectes que es trobin o es descobreixin durant l'execució de les obres. Ha de donar compte immediatament de les troballes a l'enginyer que se n'encarregui i les ha de posar sota la seva custòdia. Sobretot, ha de prendre les mesures necessàries per evitar la contaminació dels rius, llacs i dipòsits d'aigua per efecte dels combustibles, olis, lligants o qualsevol altre component que pugui ser perjudicial.

### 3.6 Desenvolupament de les obres

El contractista començarà les obres, desenvolupant-les en la forma necessària perquè dins el període de Mínim 14 setmanes els treballs corresponents quedin executats i, en conseqüència, l'execució total es dugui a terme dins del termini exigit en el contracte.

L'Estudi Bàsic de Seguretat i Salut del present projecte preveu el nombre aproximat de persones a destinar a l'execució de l'obra, que hauran de tenir la formació adequada que garanteix el correcte desenvolupament de les operacions forestals previstes en aquest projecte, i que assegurin el compliment dels principis de prevenció de riscos establerts en la legislació vigent.

No es poden fer treballs entre el 15 de març i el 15 d'octubre, excepte que es disposi d'una autorització expressa i excepcional del director general de Medi Natural.

Els horaris de feina s'han de pactar amb els ajuntaments en cada cas, atès que es treballa a tocar d'habitatges.

En el cas d'eventuals piles de biomassa, han de tenir una altura màxima de 10 m i s'han d'extreure en un màxim de 30 dies des de la seva creació, exceptuant el període d'alt risc d'incendi, en què aquest termini es redueix a 15 dies.



Codi Segur de Verificació: d3911bce-7885-4596-ac88-612525dae949  
Origen: Ciutadà  
Identificador document original: ES\_L01081000\_2021\_11296181  
Data d'impressió: 06/04/2023 10:31:23  
Pàgina 98 de 223

**SIGNATURES**  
1.- JORDI CANALS CAMPRUBI, 10/02/2021 13:45  
2.- JOSEP FONTACABA SAIS, 10/02/2021 13:46  
3.- JOSEP FONTACABA SAIS, 10/02/2021 13:48  
4.- JORDI CANALS CAMPRUBI, 10/02/2021 13:51  
5.- JORDI CANALS CAMPRUBI, 10/02/2021 13:53  
6.- JOSEP FONTACABA SAIS, 10/02/2021 13:56  
7.- JOSEP FONTACABA SAIS, 10/02/2021 13:59  
8.- JORDI CANALS CAMPRUBI, 10/02/2021 14:06  
9.- JORDI CANALS CAMPRUBI, 10/02/2021 14:23  
10.- JOSEP FONTACABA SAIS, 10/02/2021 14:27



## Memòria

Projecte executiu. Obertura i manteniment de les franges perimetrals de prevenció, de les parcel·les interiors i zones verdes

Riells i Viabrea, 10 de febrer de 2021

### Jordi Canals Camprubi

Enginyer tècnic forestal

Col·legiat nº 4844



Firmado digitalmente por JORDI  
CANALS CAMPRUBI  
Nombre de reconocimiento (DN):  
c=ES, ou=Vegeu https://  
www.aoc.cat/CATCert/Regulacio,  
sn=CANALS CAMPRUBI,  
givenName=JORDI,  
serialNumber=39360793L,  
cn=JORDI CANALS CAMPRUBI  
Fecha: 2021.02.10 14:06:43 +01'00'

### Josep Fontacaba Sais

Geògraf

Col·legiat nº 3051



Firmado digitalmente por JOSEP  
FONTACABA SAIS - DNI 40340900G  
Nombre de reconocimiento (DN):  
c=ES, sn=FONTACABA SAIS,  
givenName=JOSEP,  
serialNumber=IDCES-40340900G,  
cn=JOSEP FONTACABA SAIS - DNI  
40340900G  
Fecha: 2021.02.10 13:59:34 +01'00'



Codi Segur de Verificació: d3911bce-7885-4596-ac88-612525dae949  
Origen: Ciutadà  
Identificador document original: ES\_L01081000\_2021\_11296181  
Data d'impressió: 06/04/2023 10:31:23  
Pàgina 99 de 223

**SIGNATURES**  
1.- JORDI CANALS CAMPRUBI, 10/02/2021 13:45  
2.- JOSEP FONTACABA SAIS, 10/02/2021 13:46  
3.- JOSEP FONTACABA SAIS, 10/02/2021 13:48  
4.- JORDI CANALS CAMPRUBI, 10/02/2021 13:51  
5.- JORDI CANALS CAMPRUBI, 10/02/2021 13:53  
6.- JOSEP FONTACABA SAIS, 10/02/2021 13:56  
7.- JOSEP FONTACABA SAIS, 10/02/2021 13:59  
8.- JORDI CANALS CAMPRUBI, 10/02/2021 14:06  
9.- JORDI CANALS CAMPRUBI, 10/02/2021 14:23  
10.- JOSEP FONTACABA SAIS, 10/02/2021 14:27



## Memòria

Projecte executiu. Obertura i manteniment de les franges perimetrals de prevenció, de les parcel·les interiors i zones verdes

# 4 Estudi bàsic de seguretat i salut laboral

## 4.1 Objecte de l'estudi

Aquest estudi estableix, durant el procés d'execució de les obres de reducció de la densitat d'arbrat i d'estassada del sotabosc de la franja de protecció de les urbanitzacions, les instal·lacions, les edificacions aïllades i els nuclis urbans, i de les parcel·les interiors les previsiones pel que fa a la prevenció de riscos d'accidents laborals i malalties professionals; de riscos derivats dels treballs de reparació, conservació i manteniment, i de les instal·lacions preceptives d'higiene i benestar dels treballs.

Ha de servir per donar unes directrius bàsiques a l'empresa executora a l'hora de portar a terme les seves obligacions en el camp de la prevenció de riscos professionals, i n'ha de facilitar el desenvolupament, sota el control de la direcció facultativa, d'acord amb el Reial decret 1627/1997, de 24 d'octubre, pel qual s'estableixen les disposicions mínimes de seguretat i salut en les obres de construcció.

## 4.2 Característiques de l'obra

Per tal d'assolir els objectius i els criteris de prevenció plantejats en la memòria del present projecte, l'obra es divideix en de manera genèrica en les següents fases:

- Replanteig
- Tallada d'arbres
- Poda inferior dels arbres que no es tallen
- Arrossegament dels arbres tallats i desbrancatge
- Estassada i trituració del sotabosc
- Trituració de les restes vegetals

Termini d'execució

Es preveu un termini aproximat de Mínim 14 setmanes. Aquest càlcul es fa sobre una previsió d'un nombre aproximats de 3 persones per a l'execució de l'obra. Amb la formació adequada per executar cadascuna de les fases i per assegurar el compliment dels principis de riscos estables en la legislació vigent.

## 4.3 Maquinària de les operacions

A continuació es fa una descripció de la maquinària i els materials que s'han d'utilitzar en cadascuna de les operacions de què consta l'obra.

### Replanteig

Per marcar els arbres es recomana la utilització de pintures.

Codi Segur de Verificació: d3911bce-7885-4596-ac88-612525dae949  
Origen: Ciutadà  
Identificador document original: ES\_L01081000\_2021\_11296181  
Data d'impressió: 06/04/2023 10:31:23  
Pàgina 100 de 223

**SIGNATURES**  
1.- JORDI CANALS CAMPRUBI, 10/02/2021 13:45  
2.- JOSEP FONTACABA SAIS, 10/02/2021 13:46  
3.- JOSEP FONTACABA SAIS, 10/02/2021 13:48  
4.- JORDI CANALS CAMPRUBI, 10/02/2021 13:51  
5.- JORDI CANALS CAMPRUBI, 10/02/2021 13:53  
6.- JOSEP FONTACABA SAIS, 10/02/2021 13:56  
7.- JOSEP FONTACABA SAIS, 10/02/2021 13:59  
8.- JORDI CANALS CAMPRUBI, 10/02/2021 14:06  
9.- JORDI CANALS CAMPRUBI, 10/02/2021 14:23  
10.- JOSEP FONTACABA SAIS, 10/02/2021 14:27



## Memòria

Projecte executiu. Obertura i manteniment de les franges perimetrals de prevenció, de les parcel·les interiors i zones verdes

Per marcar els límits de la franja es recomana la utilització de cintes d'abalisament.

### Obertura de vials de servei

Retroexcavadora, bulldòzer o màquina giratòria de rodes.

### Tallada, desbrancament i trossejament d'arbres *in situ*

Els arbres s'han de tallar, desbrancar i trossejar *in situ* amb motoserra i cunyes, palanques i giradors, si escau.

### Apilament de la fusta i extracció de la fusta

L'apilament de la fusta s'ha de fer manualment amb l'ajuda de ganxos, pinces i arpis. L'extracció s'ha de fer amb tractor, *skidder* o autocarregador.

### Podar dels arbres romanents

Es poden els arbres amb motoserra i podadora telescòpica, si escau.

L'extracció de la fusta s'ha de fer amb *skidder*, tractor o autocarregador.

### Estassada selectiva

S'ha d'eliminar tota la vegetació de manera manual amb motodesbrossadora i, puntualment, amb motoserra. A les zones on sigui possible, es pot utilitzar tractor agrícola equipat amb desbrossadora de cadenes o de braç, en funció de si són espais verds i recs o zones de seguretat de vials.

### Selecció de rebrots

Amb motodesbrossadora, motoserra i podall manegat.

### Apilament de restes

De manera manual i a mesura que avancen les operacions.

### Eliminació de restes

Crema quan les condicions meteorològiques ho permetin.

Trituració amb motodesbrossadora i motoserra o tractor.

## 4.4 Identificació i relació de riscos professionals per operació

A continuació s'indiquen els riscos professionals de cadascuna de les operacions definides al projecte de franja exterior de protecció.

### 4.4.1 Moviments de terres

- Col·lisió de màquines o vehicles
- Bolcades de màquines i vehicles
- Interferències amb instal·lacions de subministrament, especialment amb la xarxa elèctrica
- Atropellaments per màquines o vehicles
- Vibracions

Codi Segur de Verificació: d3911bce-7885-4596-ac88-612525dae949  
 Origen: Ciutadà  
 Identificador document original: ES\_L01081000\_2021\_11296181  
 Data d'impressió: 06/04/2023 10:31:23  
 Pàgina 101 de 223

**SIGNATURES**  
 1.- JORDI CANALS CAMPRUBI, 10/02/2021 13:45  
 2.- JOSEP FONTACABA SAIS, 10/02/2021 13:46  
 3.- JOSEP FONTACABA SAIS, 10/02/2021 13:48  
 4.- JORDI CANALS CAMPRUBI, 10/02/2021 13:51  
 5.- JORDI CANALS CAMPRUBI, 10/02/2021 13:53  
 6.- JOSEP FONTACABA SAIS, 10/02/2021 13:56  
 7.- JOSEP FONTACABA SAIS, 10/02/2021 13:59  
 8.- JORDI CANALS CAMPRUBI, 10/02/2021 14:06  
 9.- JORDI CANALS CAMPRUBI, 10/02/2021 14:23  
 10.- JOSEP FONTACABA SAIS, 10/02/2021 14:27



## Memòria

Projecte executiu. Obertura i manteniment de les franges perimetrals de prevenció, de les parcel·les interiors i zones verdes

- Relliscades en pujar o baixar
- Soroll

### 4.4.2 Tallada, desbrancament, poda i trossejament d'arbres *in situ*

- Picades i talls
- Cops i ensopegades
- Caiguda d'arbres
- Sobreesforços per posicions incorrectes
- Projectió de partícules als ulls
- Soroll

### 4.4.3 Apilament de la fusta

- Picades
- Cops i ensopegades
- Sobreesforços per posicions incorrectes

### 4.4.4 Extracció de la fusta

- Col·lisió de màquines o vehicles
- Bolcades de màquines i vehicles
- Interferències amb instal·lacions de subministrament, especialment amb la xarxa elèctrica
- Picades i talls
- Atropellaments per màquines o per la càrrega
- Relliscades en pujar o baixar
- Cops i ensopegades
- Sobreesforços per posicions incorrectes
- Projectió de partícules
- Soroll

### 4.4.5 Estassada del sotabosc i selecció de rebrots

- Col·lisió de màquines o vehicles
- Bolcades de màquines i vehicles
- Interferències amb instal·lacions de subministrament, especialment amb la xarxa elèctrica
- Atropellaments per màquines o per la càrrega
- Relliscades en pujar o baixar
- Picades i talls
- Cops i ensopegades
- Projectió de partícules
- Soroll
- Sobreesforços per posicions incorrectes

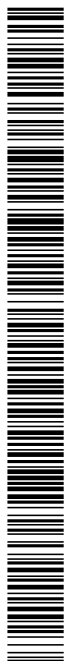

Codi Segur de Verificació: d3911bce-7885-4596-ac88-612525dae949  
Origen: Ciutadà  
Identificador document original: ES\_L01081000\_2021\_11296181  
Data d'impressió: 06/04/2023 10:31:23  
Pàgina 102 de 223

**SIGNATURES**  
1.- JORDI CANALS CAMPRUBI, 10/02/2021 13:45  
2.- JOSEP FONTACABA SAIS, 10/02/2021 13:46  
3.- JOSEP FONTACABA SAIS, 10/02/2021 13:48  
4.- JORDI CANALS CAMPRUBI, 10/02/2021 13:51  
5.- JORDI CANALS CAMPRUBI, 10/02/2021 13:53  
6.- JOSEP FONTACABA SAIS, 10/02/2021 13:56  
7.- JOSEP FONTACABA SAIS, 10/02/2021 13:59  
8.- JORDI CANALS CAMPRUBI, 10/02/2021 14:06  
9.- JORDI CANALS CAMPRUBI, 10/02/2021 14:23  
10.- JOSEP FONTACABA SAIS, 10/02/2021 14:27



## Memòria

Projecte executiu. Obertura i manteniment de les franges perimetrals de prevenció, de les parcel·les interiors i zones verdes

### 4.4.6 Apilament de restes

- Picades
- Cops i ensopegades
- Sobreesforços per posicions incorrectes

### 4.4.7 Crema de restes

- Cremades
- Picades
- Cops i ensopegades

### 4.4.8 Risc de danys a tercers

- Caiguda d'arbres sobre persones, instal·lacions de cablejat, edificacions i vehicles
- Projectió de partícules
- Incendi

## 4.5 Eliminació i prevenció de riscos professionals

A continuació s'indiquen les mesures de prevenció de riscos professionals en funció de la maquinària utilitzada.

### 4.5.1 Proteccions personals

#### Maquinària d'excavacions

- Maquinària amb senyal acústic de marxa enrere
- Cinturons antivibradors
- Senyal indicatiu de prohibit situar-se dins el radi d'acció de la màquina

#### Tractor, skidder o autocarregador

- Cabines de tipus ROPS i FOPS, i proteccions OPS en el cas de l'autocarregador
- Cables homologats amb càrregues de trencament certificades
- Els ganxos que s'utilitzin sempre han de portar pestell de seguretat
- Maquinària amb senyal acústic de marxa enrere
- Respectar una distància de seguretat de les persones igual a dues vegades la longitud màxima d'extensió del cable més la longitud de la càrrega
- Senyal indicatiu de prohibit situar-se dins el radi d'acció de la màquina

#### Motoserra i podadora telescòpica

- Casc complet, amb protecció per als ulls i les orelles
- Guants antilliscants i de material resistent, amb reforç a la part posterior de la mà esquerra (per als trencaments de cadena)
- Botes de seguretat amb sola antilliscant i punta d'acer
- Protectors per a les cames fets de material antitalls de fibres que puguin bloquejar la cadena
- Roba còmoda i resistent adequada per treballar a l'aire lliure

Codi Segur de Verificació: d3911bce-7885-4596-ac88-61252dae949  
Origen: Ciutadà  
Identificador document original: ES\_L01081000\_2021\_11296181  
Data d'impressió: 06/04/2023 10:31:23  
Pàgina 103 de 223

**SIGNATURES**  
1.- JORDI CANALS CAMPRUBI, 10/02/2021 13:45  
2.- JOSEP FONTACABA SAIS, 10/02/2021 13:46  
3.- JOSEP FONTACABA SAIS, 10/02/2021 13:48  
4.- JORDI CANALS CAMPRUBI, 10/02/2021 13:51  
5.- JORDI CANALS CAMPRUBI, 10/02/2021 13:53  
6.- JOSEP FONTACABA SAIS, 10/02/2021 13:56  
7.- JOSEP FONTACABA SAIS, 10/02/2021 13:59  
8.- JORDI CANALS CAMPRUBI, 10/02/2021 14:06  
9.- JORDI CANALS CAMPRUBI, 10/02/2021 14:23  
10.- JOSEP FONTACABA SAIS, 10/02/2021 14:27



## Memòria

Projecte executiu. Obertura i manteniment de les franges perimetrals de prevenció, de les parcel·les interiors i zones verdes

### Motodesbrossadora

- Casc complet, amb protecció per als ulls i les orelles
- Guants antilliscants i de material resistent, amb reforç a la part posterior de la mà esquerra (per als trencaments de cadena)
- Botes de seguretat amb sola antilliscant i punta d'acer
- Protectors per a les cames fets de material antitalls de fibres que puguin bloquejar la cadena.
- Roba còmoda i resistent adequada per treballar a l'aire lliure
- 

### Mesures especials per a l'ús de tràctel

#### Equipament

- Cal assegurar-se que tota la roba, els cables, les politges, rodets, estrops i la resta d'elements accessoris són adequats per fer el treball.
- Abans de començar el treball s'ha de comprovar que es disposa de tots els components del sistema de cable i dels elements auxiliars.
- Cal assegurar-se que tots els elements del sistema de cable són compatibles, especialment els relacionats amb la càrrega, i que tots els dispositius de seguretat estan ben ajustats.
- Cal examinar detalladament l'equip i no utilitzar-lo si està danyat.
- Tots els equips s'han d'utilitzar d'acord amb la normativa del fabricant.
- 

#### Elecció dels ancoratges

- Trieu punts d'ancoratge que siguin resistents i que permetin una distància de seguretat suficient entre l'operari i l'arbre que s'ha de tallar.
- La tria curosa dels punts d'ancoratge i de la posició final del cable asseguruen el màxim rendiment del sistema.
- La soca o punt d'ancoratge s'ha de reforçar quan es consideri necessari.
- Els mecanismes de càrrega haurien de disposar d'estrops per prevenir esquinços i ruptures.
- Els dispositiu d'ancoratge han de ser compatibles amb el sistema de cablejat.
- 

#### El sistema de cablejat

- El cable ha d'estar lliure d'obstacles i ha de lliscar perfectament per les politges intermèdies i el torn.
- Cal revisar l'estructura de l'arbre i triar la posició més adequada per situar l'estrop.
- En algunes ocasions, per assegurar la seguretat dels treballadors cal desviar la direcció de tracció.
- Quan el cable actuï directament des del torn fins a l'arbre que s'ha de tallar, la distància mínima de seguretat entre ambdós ha de ser del doble de l'altura de l'arbre.
- Abans de començar les operacions de tallada, cal assegurar-se que el cable està perfectament subjecte a un estrop col·locat al voltant del tronc i a una altura



Codi Segur de Verificació: d3911bce-7885-4596-ac88-612525dae949  
Origen: Ciutadà  
Identificador document original: ES\_L01081000\_2021\_11296181  
Data d'impressió: 06/04/2023 10:31:23  
Pàgina 104 de 223

**SIGNATURES**  
1.- JORDI CANALS CAMPRUBI, 10/02/2021 13:45  
2.- JOSEP FONTACABA SAIS, 10/02/2021 13:46  
3.- JOSEP FONTACABA SAIS, 10/02/2021 13:48  
4.- JORDI CANALS CAMPRUBI, 10/02/2021 13:51  
5.- JORDI CANALS CAMPRUBI, 10/02/2021 13:53  
6.- JOSEP FONTACABA SAIS, 10/02/2021 13:56  
7.- JOSEP FONTACABA SAIS, 10/02/2021 13:59  
8.- JORDI CANALS CAMPRUBI, 10/02/2021 14:06  
9.- JORDI CANALS CAMPRUBI, 10/02/2021 14:23  
10.- JOSEP FONTACABA SAIS, 10/02/2021 14:27



## Memòria

Projecte executiu. Obertura i manteniment de les franges perimetrals de prevenció, de les parcel·les interiors i zones verdes

suficientment elevada per poder guiar la maniobra i dirigir la caiguda cap al costat triat.

### 4.5.2 Proteccions col·lectives

- Senyals de trànsit a les vies afectades.
- Senyals de seguretat.
- Cinta d'abalisament.
- Per fer els treballs de tallada i trituració o desbrossament, les màquines s'han d'equipar amb dues motxilles de 18 litres d'aigua convenientment subjectades.
- Els talussos s'han de senyalitzar adequadament. Si tenen una profunditat més gran d'1,50 metres, s'han d'estudiar les possibles alteracions del terreny abans de començar l'excavació.
- Al voltant de línies elèctriques no es pot treballar amb maquinària la part més sortint de la qual pugui quedar a menys de dos metres d'aquestes línies, excepte si el corrent elèctric està tallat. En aquest cas és necessari curtcircuitar la línia i posar-la a terra mitjançant una presa de terra de coure de trenta-cinc mil·límetres quadrats de secció mínima, connectada amb una pica ben humida.
- Si la línia té més de 50 kV, l'aproximació màxima és de quatre metres.
- Pòrtics protectors de línies elèctriques en la circulació de maquinària sota aquestes línies.
- S'han d'inspeccionar les zones on puguin produir-se fissures, esquerdes, erosions, eixamplaments, embalums, etc., per si fos necessari prendre mides, independentment de la seva correcció, si escau.
- Les pistes, cruïlles i incorporacions a vies públiques s'han de senyalitzar segons la normativa vigent. Qualsevol senyalització que afecti la via pública s'ha d'autoritzar per la direcció de l'obra.
- El personal que treballi en els enllaços i cruïlles ha de fer servir armilles reflectants sempre que sigui necessari.
- De manera general, s'han de senyalitzar els talls i s'ha de recordar la necessitat d'ordre i neteja.

### 4.5.3 Formació

En la contractació de cada treballador i periòdicament, se'ls ha d'informar de les mesures de seguretat i salut que han d'adoptar en el treball, com també que estan obligats a complir-les.

Abans de començar el treball s'ha de comprovar que cada operari conegui perfectament l'ús de les eines, estris i maquinària que se li proporcionin, i que els utilitza sense perill per a si mateix i per a les persones de l'entorn.

### 4.5.4 Instal·lacions i serveis mèdics

- Farmaciola

Codi Segur de Verificació: d3911bce-7885-4596-ac88-612525dae949  
Origen: Ciutadà  
Identificador document original: ES\_L01081000\_2021\_11296181  
Data d'impressió: 06/04/2023 10:31:23  
Pàgina 105 de 223

**SIGNATURES**  
1.- JORDI CANALS CAMPRUBI, 10/02/2021 13:45  
2.- JOSEP FONTACABA SAIS, 10/02/2021 13:46  
3.- JOSEP FONTACABA SAIS, 10/02/2021 13:48  
4.- JORDI CANALS CAMPRUBI, 10/02/2021 13:51  
5.- JORDI CANALS CAMPRUBI, 10/02/2021 13:53  
6.- JOSEP FONTACABA SAIS, 10/02/2021 13:56  
7.- JOSEP FONTACABA SAIS, 10/02/2021 13:59  
8.- JORDI CANALS CAMPRUBI, 10/02/2021 14:06  
9.- JORDI CANALS CAMPRUBI, 10/02/2021 14:23  
10.- JOSEP FONTACABA SAIS, 10/02/2021 14:27



## Memòria

Projecte executiu. Obertura i manteniment de les franges perimetrals de prevenció, de les parcel·les interiors i zones verdes

Cal disposar d'una farmaciola que contingui el material especificat en l'Ordenança general de seguretat i higiene en el treball.

- Assistència a accidentats

A l'obra, s'ha d'informar de l'emplaçament dels diferents centres mèdics als quals han de traslladar-se els accidentats per poder rebre una atenció més ràpida i efectiva.

És molt convenient que es disposi d'una llista de telèfons i adreces dels centres assignats per a urgències, ambulàncies, taxis, etc., a l'obra i en un lloc ben visible, per garantir un transport ràpid dels accidentats als centres d'assistència.

### 4.5.5 Prevenció de danys a tercers

S'han de senyalitzar els accessos a l'obra d'acord amb la normativa vigent. S'han de col·locar cartells que hi prohibeixen l'entrada de persones i vehicles aliens.

Codi Segur de Verificació: d3911bce-7885-4596-ac88-612525dae949  
Origen: Ciutadà  
Identificador document original: ES\_L01081000\_2021\_11296181  
Data d'impressió: 06/04/2023 10:31:23  
Pàgina 106 de 223

**SIGNATURES**  
1.- JORDI CANALS CAMPRUBI, 10/02/2021 13:45  
2.- JOSEP FONTACABA SAIS, 10/02/2021 13:46  
3.- JOSEP FONTACABA SAIS, 10/02/2021 13:48  
4.- JORDI CANALS CAMPRUBI, 10/02/2021 13:51  
5.- JORDI CANALS CAMPRUBI, 10/02/2021 13:53  
6.- JOSEP FONTACABA SAIS, 10/02/2021 13:56  
7.- JOSEP FONTACABA SAIS, 10/02/2021 13:59  
8.- JORDI CANALS CAMPRUBI, 10/02/2021 14:06  
9.- JORDI CANALS CAMPRUBI, 10/02/2021 14:23  
10.- JOSEP FONTACABA SAIS, 10/02/2021 14:27



## Memòria

Projecte executiu. Obertura i manteniment de les franges perimetrals de prevenció, de les parcel·les interiors i zones verdes

### 4.6 Plec de condicions

#### 4.6.1 Condicions dels mitjans de protecció

Totes les peces de protecció personal o elements de protecció col·lectiva han de tenir un període de vida útil fixat, i s'han de rebutjar quan finalitzi.

Quan per les circumstàncies de treball es produeixi un deteriorament més ràpid en una determinada peça o equip, s'ha de reposar independentment de la durada prevista o de la data de lliurament.

Tota peça o equip de protecció que hagi sofert un tracte límit, és a dir, el màxim pel qual ha estat concedit (per exemple, per un accident) s'ha de rebutjar i reposar de seguida.

Aquelles peces que pel seu ús hagin adquirit més amplitud o toleràncies de les admeses pel fabricant, s'han de reposar immediatament.

L'ús d'una peça o d'un equip de protecció mai no ha de representar un risc en si mateix.

#### Proteccions personals

Totes les peces de protecció personal o elements de protecció col·lectiva han de tenir un període de vida útil fixat, i s'han de rebutjar quan finalitzi.

Quan per les circumstàncies de treball es produeixi un deteriorament més ràpid en una determinada peça o equip, s'ha de reposar independentment de la durada prevista o data de lliurament.

Tota peça o equip de protecció que hagi sofert un tracte límit, és a dir, el màxim pel qual ha estat concedit (per exemple, per un accident) s'ha de rebutjar i reposar de seguida.

Aquelles peces que pel seu ús hagin adquirit més amplitud o toleràncies de les admeses pel fabricant, s'han de reposar immediatament.

L'ús d'una peça o d'un equip de protecció mai no ha de representar un risc en si mateix.

#### Proteccions col·lectives

- Senyals de seguretat

Han d'estar d'acord amb la normativa vigent, el Reial decret 1403/1986, de 9 de maig (BOE núm. 162, de 8 de juliol).

S'han de disposar sobre suports o adossats a murs, pilars, màquines, etc., de forma que siguin resistents a l'acció del vent i/o a les topades accidentals, i no suposin en si mateixos un perill per als treballadors o tercers.

- Senyalització provisional de l'obra (trànsit)



Codi Segur de Verificació: d3911bce-7885-4596-ac88-612525dae949  
Origen: Ciutadà  
Identificador document original: ES\_L01081000\_2021\_11296181  
Data d'impressió: 06/04/2023 10:31:23  
Pàgina 107 de 223

**SIGNATURES**  
1.- JORDI CANALS CAMPRUBI, 10/02/2021 13:45  
2.- JOSEP FONTACABA SAIS, 10/02/2021 13:46  
3.- JOSEP FONTACABA SAIS, 10/02/2021 13:48  
4.- JORDI CANALS CAMPRUBI, 10/02/2021 13:51  
5.- JORDI CANALS CAMPRUBI, 10/02/2021 13:53  
6.- JOSEP FONTACABA SAIS, 10/02/2021 13:56  
7.- JOSEP FONTACABA SAIS, 10/02/2021 13:59  
8.- JORDI CANALS CAMPRUBI, 10/02/2021 14:06  
9.- JORDI CANALS CAMPRUBI, 10/02/2021 14:23  
10.- JOSEP FONTACABA SAIS, 10/02/2021 14:27



## Memòria

Projecte executiu. Obertura i manteniment de les franges perimetrals de prevenció, de les parcel·les interiors i zones verdes

Està regulada per la Instrucció 8-3 IC sobre la senyalització d'obres. Els croquis de senyalització han d'estar autoritzats per la direcció facultativa.

- Topalls de desplaçament de vehicles

Es poden fer amb un parell de taulons embridats, clavats al terreny per mitjà de rodons, o de qualsevol altra manera eficaç.

Cables de subjecció del cinturó de seguretat, els seus ancoratges, suports i ancoratges de xarxes

Han de tenir prou resistència per suportar els esforços a què puguin estar sotmesos d'acord amb la seva funció protectora.

- Mitjans auxiliars de topografia

Aquests mitjans, com ara cintes, banderoles, mires, etc., han de ser dielèctrics a causa del risc d'electrocució.

### 4.6.2 Serveis de prevenció

#### Servei tècnic de seguretat i salut

L'empresa constructora ha de disposar de l'assessorament del coordinador en matèria de seguretat i salut, que ha de vetllar per la prevenció de riscos que puguin presentar-se durant l'execució dels treballs i assessorar el cap d'obra sobre les mesures de seguretat que cal adoptar.

#### Servei mèdic

L'empresa constructora ha de disposar d'un servei mèdic d'empresa propi o mancomunat.

### 4.6.3 Pla de seguretat i salut en el treball

El contractista ha de redactar un pla de seguretat i salut a partir d'aquest estudi.

El pla de seguretat i salut ha de ser aprovat, abans de l'inici de l'obra, pel coordinador en matèria de seguretat i salut. Quan no sigui necessària la designació del coordinador, la direcció facultativa n'ha d'assumir les funcions.

El pla de seguretat i salut ha de ser a l'obra, a disposició permanent de la direcció.

### 4.6.4 Coordinador en matèria de seguretat i salut

Quan en l'execució de l'obra intervingui més d'una empresa constructora, subcontractista i/o autònoms, el promotor ha de designar un coordinador en matèria de seguretat i salut durant l'execució de l'obra.

El coordinador en matèria de seguretat i salut durant l'execució de l'obra ha de coordinar l'aplicació dels principis generals de prevenció i de seguretat, i coordinar les activitats de l'obra per tal que els contractistes i, si s'escau, subcontractistes i/o autònoms apliquin de forma coherent i responsable els principis de l'acció preventiva recollits a l'article 15 de la Llei de prevenció de riscos laborals.



Codi Segur de Verificació: d3911bce-7885-4596-ac88-612525dae949  
Origen: Ciutadà  
Identificador document original: ES\_L01081000\_2021\_11296181  
Data d'impressió: 06/04/2023 10:31:23  
Pàgina 108 de 223

**SIGNATURES**  
1.- JORDI CANALS CAMPRUBI, 10/02/2021 13:45  
2.- JOSEP FONTACABA SAIS, 10/02/2021 13:46  
3.- JOSEP FONTACABA SAIS, 10/02/2021 13:48  
4.- JORDI CANALS CAMPRUBI, 10/02/2021 13:51  
5.- JORDI CANALS CAMPRUBI, 10/02/2021 13:53  
6.- JOSEP FONTACABA SAIS, 10/02/2021 13:56  
7.- JOSEP FONTACABA SAIS, 10/02/2021 13:59  
8.- JORDI CANALS CAMPRUBI, 10/02/2021 14:06  
9.- JORDI CANALS CAMPRUBI, 10/02/2021 14:23  
10.- JOSEP FONTACABA SAIS, 10/02/2021 14:27



## Memòria

Projecte executiu. Obertura i manteniment de les franges perimetrals de prevenció, de les parcel·les interiors i zones verdes

Ha d'aprovar el pla de seguretat i salut elaborat pel contractista, organitzar la coordinació d'activitats empresarials, coordinar les accions i funcions de control de l'aplicació correcta dels mètodes de treball i adoptar les mesures necessàries perquè només les persones autoritzades puguin accedir a l'obra.

La direcció facultativa ha d'assumir aquestes funcions quan la designació d'un coordinador en matèria de seguretat i salut no sigui necessària.

### Vigilants de seguretat i Comitè de Seguretat i Salut en el treball

L'empresa constructora ha de tenir nomenat o ha de nomenar un vigilant de seguretat que ha de ser, o un tècnic del Servei Tècnic de Seguretat i Salut o un monitor de seguretat o socorrista. En tot cas, ha de ser una persona degudament preparada en aquesta matèria. El vigilant de seguretat ha de:

- Promoure l'interès o la cooperació dels operaris pel que fa a la seguretat i la salut en el treball.
- Comunicar per ordre jeràrquic o, en el seu defecte, directament a l'empresari, les situacions de perill que puguin produir-se en qualsevol lloc de treball, i proporcionar les mesures que, a judici seu, puguin adoptar-se.
- Examinar les condicions relatives a l'ordre, neteja, ambient, instal·lacions, màquines, eines, etc. i comunicar a l'empresa l'existència de riscos que puguin afectar la vida o la salut dels treballadors, amb l'objectiu que es posin en pràctica les mesures de prevenció oportunes.
- Prestar, com qualsevol monitor de seguretat o socorrista, els primers auxilis en els accidents. També ha de prendre les mesures oportunes, en cas necessari, perquè els accidentats rebin l'assistència sanitària immediata que el seu estat o situació requereixi.

Les funcions del vigilant de seguretat han de ser compatibles amb les que normalment desenvolupa a l'empresa.

### 4.6.5 Instal·lacions mèdiques

La farmaciola s'ha de revisar mensualment i s'hi ha de reposar immediatament el material consumit.

### 4.6.6 Disposicions legals d'aplicació

Com que les normes aplicables a la seguretat i la salut en el treball són tan variades i àmplies, en l'execució de les obres s'han d'establir els principis que segueixen. En cas de diferència o discrepància, predomina la de major rang jurídic, i la més moderna sobre la més antiga.

Són de compliment obligat totes les disposicions que segueixen:

- Disposicions mínimes de seguretat i salut en les obres de construcció (Reial decret 1627/1997, de 24 d'octubre) (BOE 25-10-1997)
- Reglament dels serveis de prevenció (Reial decret 39/1997, de 17 de gener)
- Llei de prevenció de riscos laborals (Llei 31/1995, de 8 de novembre)



Codi Segur de Verificació: d3911bce-7885-4596-ac88-612525dae949  
 Origen: Ciutadà  
 Identificador document original: ES\_L01081000\_2021\_11296181  
 Data d'impressió: 06/04/2023 10:31:23  
 Pàgina 109 de 223

**SIGNATURES**  
 1.- JORDI CANALS CAMPRUBI, 10/02/2021 13:45  
 2.- JOSEP FONTACABA SAIS, 10/02/2021 13:46  
 3.- JOSEP FONTACABA SAIS, 10/02/2021 13:48  
 4.- JORDI CANALS CAMPRUBI, 10/02/2021 13:51  
 5.- JORDI CANALS CAMPRUBI, 10/02/2021 13:53  
 6.- JOSEP FONTACABA SAIS, 10/02/2021 13:56  
 7.- JOSEP FONTACABA SAIS, 10/02/2021 13:59  
 8.- JORDI CANALS CAMPRUBI, 10/02/2021 14:06  
 9.- JORDI CANALS CAMPRUBI, 10/02/2021 14:23  
 10.- JOSEP FONTACABA SAIS, 10/02/2021 14:27



## Memòria

### Projecte executiu. Obertura i manteniment de les franges perimetrals de prevenció, de les parcel·les interiors i zones verdes

- Reglament de seguretat en les màquines (Reial decret 1495/1986, de 25 de maig) (BOE 21-07-1986)
- Norma sobre senyalització de seguretat als centres locals de treball (Reial decret 1403/1986, 9 de maig) (BOE 08-07-1986)
- Estatut dels treballadors (Llei 8/1980, de 10 de març) (BOE 14-03-1980)
- Reglament d'aparells elevadors per a obres (OM 23-05-1977) (BOE 17-06-1977)
- Homologació de mitjans de protecció personal dels treballadors (Normes tècniques reglamentàries NT) (BOE 29-05-1974)
- Reglamentació electrotècnica per a baixa tensió (Decret 2413/1972, 20 de setembre). Instruccions complementàries (OM 31-10-1973)
- Comitès de seguretat i higiene en el treball (Decret 423/1971, d'11 de març) (BOE 16-03-1971)
- Ordenança general de seguretat i higiene en el treball (OM 09-03-71) (BOE 16-03-1971)
- Pla Nacional de Seguretat i Higiene en el Treball (OM 09-03-1971) (BOE 11-03-1971)
- Ordenança de treball de la construcció, vidre i ceràmica (OM 28-08-1970) (BOE 5/7/8/9-09-1970)
- Reglament tècnic de línies elèctriques aèries d'alta tensió (Decret 3151/1968, de 28 de novembre)
- Reglament dels serveis mèdics d'empreses (OM 21-11-1959) (BOE 27-11-1959)
- Reglament de seguretat i higiene en el treball en la indústria de la construcció i obres públiques (OM 20-05-1952) (BOE 15-06-1952)
- Conveni col·lectiu provincial de la construcció
- Altres disposicions oficials relatives a la seguretat, la higiene i la medicina del treball que puguin afectar els treballadors que facin l'obra, tercers o el medi ambient.

I totes aquelles normes i reglaments en vigor durant l'execució de les obres que puguin no coincidir amb les vigents en el moment de la redacció d'aquest estudi.

Riells i Viabrea, 10 de febrer de 2021

**Jordi Canals Camprubi**

Enginyer tècnic forestal

Col·legiat nº 4844

**Josep Fontacaba Sais**

Geògraf

Col·legiat nº 3051



Firmado digitalmente por JORDI CANALS CAMPRUBI  
 Nombre de reconocimiento (DN):  
 c=ES, ou=Vegeu https://www.aoc.cat/CATCertRegulacio, sn=CANALS CAMPRUBI, givenName=JORDI, serialNumber=39360793L, cn=JORDI CANALS CAMPRUBI  
 Fecha: 2021.02.10 14:23:24 +01'00'



Firmado digitalmente por JOSEP FONTACABA SAIS - DNI 40340900G  
 Nombre de reconocimiento (DN):  
 c=ES, sn=FONTACABA SAIS, givenName=JOSEP, serialNumber=IDCES-40340900G, cn=JOSEP FONTACABA SAIS - DNI 40340900G  
 Fecha: 2021.02.10 14:27:24 +01'00'



C/ Ultònia 14 entresòl 2ª  
 17002 – Girona  
 www.projectapex.cat

Codi Segur de Verificació: d3911bce-7885-4596-ac88-612525dae949  
Origen: Ciutadà  
Identificador document original: ES\_L01081000\_2021\_11296181  
Data d'impressió: 06/04/2023 10:31:23  
Pàgina 110 de 223

**SIGNATURES**  
1.- JORDI CANALS CAMPRUBI, 10/02/2021 13:45  
2.- JOSEP FONTACABA SAIS, 10/02/2021 13:46  
3.- JOSEP FONTACABA SAIS, 10/02/2021 13:48  
4.- JORDI CANALS CAMPRUBI, 10/02/2021 13:51  
5.- JORDI CANALS CAMPRUBI, 10/02/2021 13:53  
6.- JOSEP FONTACABA SAIS, 10/02/2021 13:56  
7.- JOSEP FONTACABA SAIS, 10/02/2021 13:59  
8.- JORDI CANALS CAMPRUBI, 10/02/2021 14:06  
9.- JORDI CANALS CAMPRUBI, 10/02/2021 14:23  
10.- JOSEP FONTACABA SAIS, 10/02/2021 14:27



Projecte executiu. Obertura i manteniment de les franges perimetrals  
de prevenció, de les parcel·les interiors i zones verdes

## Memòria



Codi Segur de Verificació: d3911bce-7885-4596-ac88-612525dae949  
Origen: Ciutadà  
Identificador document original: ES\_L01081000\_2021\_11296181  
Data d'impressió: 06/04/2023 10:31:23  
Pàgina 111 de 223

**SIGNATURES**  
1.- JORDI CANALS CAMPRUBI, 10/02/2021 13:45  
2.- JOSEP FONTACABA SAIS, 10/02/2021 13:46  
3.- JOSEP FONTACABA SAIS, 10/02/2021 13:48  
4.- JORDI CANALS CAMPRUBI, 10/02/2021 13:51  
5.- JORDI CANALS CAMPRUBI, 10/02/2021 13:53  
6.- JOSEP FONTACABA SAIS, 10/02/2021 13:56  
7.- JOSEP FONTACABA SAIS, 10/02/2021 13:59  
8.- JORDI CANALS CAMPRUBI, 10/02/2021 14:06  
9.- JORDI CANALS CAMPRUBI, 10/02/2021 14:23  
10.- JOSEP FONTACABA SAIS, 10/02/2021 14:27



Projecte executiu. Obertura i manteniment de les franges perimetrals de prevenció, de les parcel·les interiors i zones verdes

## Memòria



**Ajuntament de  
Riells i Viabrea**

## PROMOTOR I SUPERVISIÓ TÈCNICA

**Ajuntament de Riells i Viabrea**

Plaça de la Vila, 1  
17404 Riells i Viabrea

## EQUIP REDACTOR

**Àpex Forestal i Ambiental SCP**

CIF: J55229702  
C. Ultònia 14 entl. 1ª  
17002 – Girona  
[www.projectapex.cat](http://www.projectapex.cat)



FORESTAL I AMBIENTAL

Jordi Canals Camprubí  
Enginyer Tècnic Forestal  
Col·legiat nº 4844

Josep Fontacaba Sais  
Geògraf  
Col·legiat nº 3051



Codi Segur de Verificació: d3911bce-7885-4596-ac88-612525dae949  
Origen: Ciutadà  
Identificador document original: ES\_L01081000\_2021\_11296181  
Data d'impressió: 06/04/2023 10:31:23  
Pàgina 112 de 223

**SIGNATURES**  
1.- JORDI CANALS CAMPRUBI, 10/02/2021 13:45  
2.- JOSEP FONTACABA SAIS, 10/02/2021 13:46  
3.- JOSEP FONTACABA SAIS, 10/02/2021 13:48  
4.- JORDI CANALS CAMPRUBI, 10/02/2021 13:51  
5.- JORDI CANALS CAMPRUBI, 10/02/2021 13:53  
6.- JOSEP FONTACABA SAIS, 10/02/2021 13:56  
7.- JOSEP FONTACABA SAIS, 10/02/2021 13:59  
8.- JORDI CANALS CAMPRUBI, 10/02/2021 14:06  
9.- JORDI CANALS CAMPRUBI, 10/02/2021 14:23  
10.- JOSEP FONTACABA SAIS, 10/02/2021 14:27



Codi Segur de Verificació: d3911bce-7885-4596-ac88-612525dae949  
Origen: Ciutadà  
Identificador document original: ES\_L01081000\_2021\_11296181  
Data d'impressió: 06/04/2023 10:31:23  
Pàgina 113 de 223

**SIGNATURES**  
1.- JORDI CANALS CAMPRUBI, 10/02/2021 13:45  
2.- JOSEP FONTACABA SAIS, 10/02/2021 13:46  
3.- JOSEP FONTACABA SAIS, 10/02/2021 13:48  
4.- JORDI CANALS CAMPRUBI, 10/02/2021 13:51  
5.- JORDI CANALS CAMPRUBI, 10/02/2021 13:53  
6.- JOSEP FONTACABA SAIS, 10/02/2021 13:56  
7.- JOSEP FONTACABA SAIS, 10/02/2021 13:59  
8.- JORDI CANALS CAMPRUBI, 10/02/2021 14:06  
9.- JORDI CANALS CAMPRUBI, 10/02/2021 14:23  
10.- JOSEP FONTACABA SAIS, 10/02/2021 14:27

**Memòria**

Projecte executiu. Obertura i manteniment de les franges perimetrals de prevenció, de les parcel·les interiors i zones verdes

## 5 ANNEX I. Valoració econòmica de les servituds legals.

L'article 3 de la Llei 5/2003, de 22 d'abril, de mesures de prevenció dels incendis forestals en les urbanitzacions, els nuclis de població, les edificacions i les instal·lacions situats en terrenys forestals diu:

1. *En els terrenys inclosos en la franja de protecció que regula l'article 3.1.a que no pertanyen a la urbanització, s'hi estableix una servitud forçosa per a accedir a aquesta i fer-hi els treballs de neteja necessaris.*
2. *L'accés als terrenys inclosos en la franja de protecció ha d'ésser durant el temps estrictament necessari per a la realització de treballs de neteja, que s'ha de fer pel punt menys perjudicial o incòmode per a les finques gravades i, si és compatible, pel punt més convenient per a les finques beneficiàries.*
3. *La servitud d'accés dóna dret a una indemnització a càrrec dels subjectes a què fa referència l'article 4.1 i 2, que consisteix en el valor de la part afectada de la finca servent i la reparació dels perjudicis que el pas pugui ocasionar.*

La Diputació de Girona ha elaborat una metodologia per calcular aquesta indemnització seguint la normativa vigent. Per a determinar el valor del sòl s'han tingut en compte diversos paràmetres a nivell de comarca i municipi que permeten recollir les diferències del territori i al mateix temps donar valors mitjans potencials vàlids per totes les finques afectades de la província de Girona. Aquests valors no responen a un peritatge específic de cada finca forestal sinó que s'estimen d'una manera massiva a partir d'uns criteris tècnics vàlids per a tota la província.

*Els propietaris forestals afectats per la franja de protecció podran justificar que disposen d'un instrument de gestió forestal aprovat i vigent per l'administració competent i que l'estan executant d'acord al mateix; per calcular l'import de la indemnització es tindrà en compte el lucre cessant de la producció en base a les dades de l'instrument d'ordenació forestal. En aquest cas, el propietari forestal haurà de presentar una valoració de la finca realitzada per un facultatiu forestal.*

La normativa que s'ha tingut en compte per calcular el valor del sòl és el Reial decret legislatiu 7/2015, de 30 d'octubre, pel qual s'aprova el text refós de la Llei del sòl i rehabilitació urbana, i el Reial decret 1492/2011, de 24 d'octubre, pel qual s'aprova el Reglament de valoracions de la Llei del sòl.

La metodologia consisteix en capitalitzar la renda anual o potencial de l'explotació i multiplicar el valor per un factor de correcció de localització.

Per a més informació, es pot consultar l'informe complet al web de la Diputació de Girona.



Codi Segur de Verificació: d3911bce-7885-4596-ac88-612525dae949  
 Origen: Ciutadà  
 Identificador document original: ES\_L01081000\_2021\_11296181  
 Data d'impressió: 06/04/2023 10:31:23  
 Pàgina 114 de 223

**SIGNATURES**  
 1.- JORDI CANALS CAMPRUBI, 10/02/2021 13:45  
 2.- JOSEP FONTACABA SAIS, 10/02/2021 13:46  
 3.- JOSEP FONTACABA SAIS, 10/02/2021 13:48  
 4.- JORDI CANALS CAMPRUBI, 10/02/2021 13:51  
 5.- JORDI CANALS CAMPRUBI, 10/02/2021 13:53  
 6.- JOSEP FONTACABA SAIS, 10/02/2021 13:56  
 7.- JOSEP FONTACABA SAIS, 10/02/2021 13:59  
 8.- JORDI CANALS CAMPRUBI, 10/02/2021 14:06  
 9.- JORDI CANALS CAMPRUBI, 10/02/2021 14:23  
 10.- JOSEP FONTACABA SAIS, 10/02/2021 14:27



## Memòria

Projecte executiu. Obertura i manteniment de les franges perimetrals de prevenció, de les parcel·les interiors i zones verdes

**Valor del sòl estimat al municipi de Riells i Viabrea = 0,30 €/m<sup>2</sup>**

Percentatge d'afectació = 15% (segons sentència n° 132 del TSJ de Catalunya de 14 de febrer de 2011 (secció 2<sup>a</sup>, recurs 351/2008))

L'import final de la indemnització es calcularà seguint la següent fórmula:

Superfície afectada (m<sup>2</sup>) x preu/m<sup>2</sup> x percentatge d'afectació sobre el valor sòl afectat = Import de la indemnització.

Taula A1.1: Valoració econòmica per propietats cadastrals

Ref. Cadastral	Tram	Subtram	Municipi	Superfície (m <sup>2</sup> )	Preu (€/m <sup>2</sup> )	Afectació (15% sup. m <sup>2</sup> )	Cost (€)
0158718DG6205N_U	3	d	Riells i Viabrea	530	0,30	79,5000	23,85
0158721DG6205N_U	3	c	Riells i Viabrea	265	0,30	39,7500	11,93
0158722DG6205N_U	3	b	Riells i Viabrea	276	0,30	41,4000	12,42
17155A00700001_R	4	b	Riells i Viabrea	1678	0,30	251,7000	75,51
17155A00700002_R	5	a	Riells i Viabrea	5091	0,30	763,6500	229,10
17155A00700003_R	4	a	Riells i Viabrea	53	0,30	7,9500	2,39
17155A00800010_R	2	b	Riells i Viabrea	1792	0,30	268,8000	80,64
17155A00800010_R	2	a	Riells i Viabrea	96	0,30	14,4000	4,32
17155A00800017_R	2	g	Riells i Viabrea	4614	0,30	692,1000	207,63
17155A00800018_R	3	a	Riells i Viabrea	11288	0,30	1.693,2000	507,96
17155A00800018_R	4	c	Riells i Viabrea	970	0,30	145,5000	43,65
17155A00800018_R	2	c	Riells i Viabrea	3307	0,30	496,0500	148,82
17155A00800023_R	2	e	Riells i Viabrea	147	0,30	22,0500	6,62
17155A00800029_R	2	d	Riells i Viabrea	867	0,30	130,0500	39,02
17155A00809000_X	2	f	Riells i Viabrea	7710	0,30	1.156,5000	346,95
Fogueres De Montsoriu (1463_002)						5.802,6000	1.740,81
1200901DG6210S_U	15	b	Sant Celoni	2430	0,30	364,5000	109,35
1200902DG6210S_U	17	g	Riells i Viabrea	2421	0,30	363,1500	108,95
1200902DG6210S_U	15	c	Sant Celoni	114	0,30	17,1000	5,13
1200902DG6210S_U	18	a	Riells i Viabrea	1861	0,30	279,1500	83,75
1395301DG6119N_U	13	c	Riells i Viabrea	351	0,30	52,6500	15,80
1395301DG6119N_U	14	a	Sant Celoni	1390	0,30	208,5000	62,55
1495416DG6119N_U	17	e	Riells i Viabrea	542	0,30	81,3000	24,39
1495416DG6119N_U	16	b	Riells i Viabrea	5546	0,30	831,9000	249,57
1495418DG6119N_U	16	c	Riells i Viabrea	344	0,30	51,6000	15,48
1495481DG6119N_U	17	d	Riells i Viabrea	539	0,30	80,8500	24,26
1495482DG6119N_U	17	b	Riells i Viabrea	528	0,30	79,2000	23,76
1495483DG6119N_U	17	c	Riells i Viabrea	517	0,30	77,5500	23,27
1495484DG6119N_U	17	f	Riells i Viabrea	553	0,30	82,9500	24,89
1495485DG6119N_U	17	h	Riells i Viabrea	813	0,30	121,9500	36,59
1506225DG6210N_U	20	b	Riells i Viabrea	272	0,30	40,8000	12,24
1506227DG6210N_U	20	c	Riells i Viabrea	186	0,30	27,9000	8,37
1603159DG6210S_U	19	b	Riells i Viabrea	905	0,30	135,7500	40,73
1603174DG6210S_U	19	c	Riells i Viabrea	13542	0,30	2.031,3000	609,39
1691301DG6119S_U	12	e	Sant Celoni	296	0,30	44,4000	13,32
1691301DG6119S_U	12	d	Riells i Viabrea	96	0,30	14,4000	4,32
1691301DG6119S_U	12	c	Sant Celoni	205	0,30	30,7500	9,23
1692001DG6119S_U	13	a	Riells i Viabrea	1819	0,30	272,8500	81,86
1692001DG6119S_U	13	b	Riells i Viabrea	43	0,30	6,4500	1,94
1692001DG6119S_U	12	b	Riells i Viabrea	9911	0,30	1.486,6500	446,00
17155A00100007_R	20	a	Riells i Viabrea	7592	0,30	1.138,8000	341,64



Codi Segur de Verificació: d3911bce-7885-4596-ac88-61252dae949  
 Origen: Ciutadà  
 Identificador document original: ES\_L01081000\_2021\_11296181  
 Data d'impressió: 06/04/2023 10:31:23  
 Pàgina 115 de 223

## SIGNATURES

1.- JORDI CANALS CAMPRUBI, 10/02/2021 13:45  
 2.- JOSEP FONTACABA SAIS, 10/02/2021 13:46  
 3.- JOSEP FONTACABA SAIS, 10/02/2021 13:48  
 4.- JORDI CANALS CAMPRUBI, 10/02/2021 13:51  
 5.- JORDI CANALS CAMPRUBI, 10/02/2021 13:53  
 6.- JOSEP FONTACABA SAIS, 10/02/2021 13:56  
 7.- JOSEP FONTACABA SAIS, 10/02/2021 13:59  
 8.- JORDI CANALS CAMPRUBI, 10/02/2021 14:06  
 9.- JORDI CANALS CAMPRUBI, 10/02/2021 14:23  
 10.- JOSEP FONTACABA SAIS, 10/02/2021 14:27



## Memòria

Projecte executiu. Obertura i manteniment de les franges perimetrals de prevenció, de les parcel·les interiors i zones verdes

17155A00100007_R	21	b	Riells I Viabrea	54	0,30	8,1000	2,43
17155A00109000_X	15	a	Riells I Viabrea	150	0,30	22,5000	6,75
17155A00109000_X	17	a	Riells I Viabrea	589	0,30	88,3500	26,51
17155A00109000_X	12	a	Riells I Viabrea	936	0,30	140,4000	42,12
17155A00109000_X	19	a	Riells I Viabrea	1037	0,30	155,5500	46,67
17155A00109000_X	16	a	Riells I Viabrea	146	0,30	21,9000	6,57
17155A00200002_R	21	a	Riells I Viabrea	247	0,30	37,0500	11,12
17155A00200002_R	22	a	Riells I Viabrea	1255	0,30	188,2500	56,48
17155A00200009_R	58	a	Riells I Viabrea	194	0,30	29,1000	8,73
17155A00200009_R	59	a	Riells I Viabrea	1302	0,30	195,3000	58,59
17155A00200009_R	60	a	Riells I Viabrea	1201	0,30	180,1500	54,05
17155A00200012_R	22	b	Riells I Viabrea	531	0,30	79,6500	23,90
17155A00200016_R	85	a	Riells I Viabrea	1465	0,30	219,7500	65,93
17155A00200016_R	86	a	Riells I Viabrea	2759	0,30	413,8500	124,16
17155A00200113_R	89	a	Riells I Viabrea	7668	0,30	1.150,2000	345,06
17155A00209000_X	21	c	Riells I Viabrea	430	0,30	64,5000	19,35
17155A00209000_X	32	a	Riells I Viabrea	473	0,30	70,9500	21,29
17155A00209000_X	48	a	Riells I Viabrea	92	0,30	13,8000	4,14
17155A00209000_X	46	a	Riells I Viabrea	156	0,30	23,4000	7,02
17155A00209000_X	24	a	Riells I Viabrea	77	0,30	11,5500	3,47
17155A00209000_X	10	a	Riells I Viabrea	1746	0,30	261,9000	78,57
17155A00209000_X	10	b	Riells I Viabrea	679	0,30	101,8500	30,56
17155A00209000_X	10	c	Riells I Viabrea	223	0,30	33,4500	10,04
17155A00209000_X	22	c	Riells I Viabrea	249	0,30	37,3500	11,21
17155A00209000_X	89	b	Riells I Viabrea	3872	0,30	580,8000	174,24
17155A00209000_X	109	a	Riells I Viabrea	179	0,30	26,8500	8,06
17155A00209000_X	118	a	Riells I Viabrea	85	0,30	12,7500	3,83
17155A00209000_X	117	a	Riells I Viabrea	450	0,30	67,5000	20,25
17155A00209000_X	7	a	Riells I Viabrea	376	0,30	56,4000	16,92
17155A00209000_X	111	a	Riells I Viabrea	248	0,30	37,2000	11,16
17155A00209000_X	110	a	Riells I Viabrea	55	0,30	8,2500	2,48
17155A00209000_X	95	a	Riells I Viabrea	1139	0,30	170,8500	51,26
17155A00209000_X	23	a	Riells I Viabrea	67	0,30	10,0500	3,02
17155A00209000_X	6	a	Riells I Viabrea	1019	0,30	152,8500	45,86
17155A00400002_R	75	b	Riells I Viabrea	908	0,30	136,2000	40,86
17155A00400002_R	78	b	Riells I Viabrea	1009	0,30	151,3500	45,41
17155A00400004_R	83	a	Riells I Viabrea	3610	0,30	541,5000	162,45
17155A00400004_R	82	a	Riells I Viabrea	1960	0,30	294,0000	88,20
17155A00400004_R	79	a	Riells I Viabrea	676	0,30	101,4000	30,42
17155A00400004_R	78	a	Riells I Viabrea	676	0,30	101,4000	30,42
17155A00400005_R	84	a	Riells I Viabrea	5005	0,30	750,7500	225,23
17155A00400008_R	68	a	Riells I Viabrea	73	0,30	10,9500	3,29
17155A00400008_R	67	a	Riells I Viabrea	242	0,30	36,3000	10,89
17155A00400010_R	74	b	Riells I Viabrea	248	0,30	37,2000	11,16
17155A00400010_R	74	a	Riells I Viabrea	569	0,30	85,3500	25,61
17155A00400010_R	75	a	Riells I Viabrea	544	0,30	81,6000	24,48
17155A00400010_R	74	c	Riells I Viabrea	355	0,30	53,2500	15,98
17155A00400011_R	68	b	Riells I Viabrea	244	0,30	36,6000	10,98
17155A00400011_R	74	d	Riells I Viabrea	1021	0,30	153,1500	45,95
17155A00409000_X	67	b	Riells I Viabrea	88	0,30	13,2000	3,96
17155A00409000_X	71	a	Riells I Viabrea	752	0,30	112,8000	33,84
17155A00409000_X	72	a	Riells I Viabrea	740	0,30	111,0000	33,30
17155A00409000_X	74	e	Riells I Viabrea	161	0,30	24,1500	7,25
17155A00500004_R	63	b	Riells I Viabrea	6812	0,30	1.021,8000	306,54
17155A00500004_R	61	b	Riells I Viabrea	3492	0,30	523,8000	157,14
17155A00500007_R	65	a	Riells I Viabrea	1977	0,30	296,5500	88,97
17155A00500008_R	64	a	Riells I Viabrea	1310	0,30	196,5000	58,95
17155A00500008_R	63	a	Riells I Viabrea	2954	0,30	443,1000	132,93



Codi Segur de Verificació: d3911bce-7885-4596-ac88-61252dae949  
 Origen: Ciutadà  
 Identificador document original: ES\_L01081000\_2021\_11296181  
 Data d'impressió: 06/04/2023 10:31:23  
 Pàgina 116 de 223

**SIGNATURES**  
 1.- JORDI CANALS CAMPRUBI, 10/02/2021 13:45  
 2.- JOSEP FONTACABA SAIS, 10/02/2021 13:46  
 3.- JOSEP FONTACABA SAIS, 10/02/2021 13:48  
 4.- JORDI CANALS CAMPRUBI, 10/02/2021 13:51  
 5.- JORDI CANALS CAMPRUBI, 10/02/2021 13:53  
 6.- JOSEP FONTACABA SAIS, 10/02/2021 13:56  
 7.- JOSEP FONTACABA SAIS, 10/02/2021 13:59  
 8.- JORDI CANALS CAMPRUBI, 10/02/2021 14:06  
 9.- JORDI CANALS CAMPRUBI, 10/02/2021 14:23  
 10.- JOSEP FONTACABA SAIS, 10/02/2021 14:27



## Memòria

Projecte executiu. Obertura i manteniment de les franges perimetrals de prevenció, de les parcel·les interiors i zones verdes

17155A00500008_R	65	b	Riells I Viabrea	755	0,30	113,2500	33,98
17155A00500013_R	61	a	Riells I Viabrea	3490	0,30	523,5000	157,05
1806302DG6210N_U	22	h	Riells I Viabrea	495	0,30	74,2500	22,28
1806303DG6210N_U	22	i	Riells I Viabrea	1165	0,30	174,7500	52,43
1806335DG6210N_U	22	e	Riells I Viabrea	19930	0,30	2.989,5000	896,85
1806337DG6210N_U	22	f	Riells I Viabrea	127	0,30	19,0500	5,72
1806353DG6210N_U	21	d	Riells I Viabrea	2764	0,30	414,6000	124,38
1806357DG6210N_U	22	d	Riells I Viabrea	110	0,30	16,5000	4,95
2016701DG6221N_U	59	b	Riells I Viabrea	156	0,30	23,4000	7,02
2016730DG6221N_U	55	a	Riells I Viabrea	5072	0,30	760,8000	228,24
2016730DG6221N_U	56	a	Riells I Viabrea	2492	0,30	373,8000	112,14
2016730DG6221N_U	58	c	Riells I Viabrea	5795	0,30	869,2500	260,78
2016730DG6221N_U	59	c	Riells I Viabrea	141	0,30	21,1500	6,35
2016730DG6221N_U	57	a	Riells I Viabrea	2147	0,30	322,0500	96,62
2016731DG6221N_U	58	b	Riells I Viabrea	620	0,30	93,0000	27,90
2102814DG6220S_U	46	d	Riells I Viabrea	949	0,30	142,3500	42,71
2102815DG6220S_U	46	b	Riells I Viabrea	137	0,30	20,5500	6,17
2102815DG6220S_U	24	d	Riells I Viabrea	327	0,30	49,0500	14,72
2102815DG6220S_U	24	c	Riells I Viabrea	202	0,30	30,3000	9,09
2102816DG6220S_U	24	b	Riells I Viabrea	1132	0,30	169,8000	50,94
2102817DG6220S_U	24	g	Riells I Viabrea	10043	0,30	1.506,4500	451,94
2102820DG6220S_U	24	e	Riells I Viabrea	474	0,30	71,1000	21,33
2102821DG6220S_U	24	f	Riells I Viabrea	270	0,30	40,5000	12,15
2102822DG6220S_U	88	b	Riells I Viabrea	576	0,30	86,4000	25,92
2102824DG6220S_U	88	a	Riells I Viabrea	1747	0,30	262,0500	78,62
2102825DG6220S_U	88	c	Riells I Viabrea	3207	0,30	481,0500	144,32
2102829DG6220S_U	88	d	Riells I Viabrea	70	0,30	10,5000	3,15
2102836DG6220S_U	46	c	Riells I Viabrea	6834	0,30	1.025,1000	307,53
2109801DG6220N_U	51	c	Riells I Viabrea	233	0,30	34,9500	10,49
2109801DG6220N_U	52	a	Riells I Viabrea	1443	0,30	216,4500	64,94
2109801DG6220N_U	53	b	Riells I Viabrea	618	0,30	92,7000	27,81
2109801DG6220N_U	54	b	Riells I Viabrea	954	0,30	143,1000	42,93
2109802DG6220N_U	49	a	Riells I Viabrea	764	0,30	114,6000	34,38
2109802DG6220N_U	51	a	Riells I Viabrea	172	0,30	25,8000	7,74
2109814DG6220N_U	49	b	Riells I Viabrea	591	0,30	88,6500	26,60
2109814DG6220N_U	48	b	Riells I Viabrea	891	0,30	133,6500	40,10
2109815DG6220N_U	22	g	Riells I Viabrea	975	0,30	146,2500	43,88
2109815DG6220N_U	23	b	Riells I Viabrea	7610	0,30	1.141,5000	342,45
2109815DG6220N_U	47	a	Riells I Viabrea	3080	0,30	462,0000	138,60
2109815DG6220N_U	51	b	Riells I Viabrea	315	0,30	47,2500	14,18
2109816DG6220N_U	47	b	Riells I Viabrea	105	0,30	15,7500	4,73
2109818DG6220N_U	54	a	Riells I Viabrea	97	0,30	14,5500	4,37
2109818DG6220N_U	53	a	Riells I Viabrea	598	0,30	89,7000	26,91
2203101DG6220S_U	25	f	Riells I Viabrea	3361	0,30	504,1500	151,25
2203101DG6220S_U	46	e	Riells I Viabrea	4068	0,30	610,2000	183,06
2203101DG6220S_U	45	a	Riells I Viabrea	918	0,30	137,7000	41,31
2203108DG6220S_U	43	a	Riells I Viabrea	277	0,30	41,5500	12,47
2203109DG6220S_U	27	a	Riells I Viabrea	803	0,30	120,4500	36,14
2203109DG6220S_U	26	a	Riells I Viabrea	4337	0,30	650,5500	195,17
2203109DG6220S_U	43	d	Riells I Viabrea	3245	0,30	486,7500	146,03
2203109DG6220S_U	44	a	Riells I Viabrea	1591	0,30	238,6500	71,60
2203109DG6220S_U	29	a	Riells I Viabrea	1623	0,30	243,4500	73,04
2203109DG6220S_U	34	a	Riells I Viabrea	6318	0,30	947,7000	284,31
2203109DG6220S_U	42	a	Riells I Viabrea	4404	0,30	660,6000	198,18
2203109DG6220S_U	28	a	Riells I Viabrea	7692	0,30	1.153,8000	346,14
2203110DG6220S_U	43	b	Riells I Viabrea	101	0,30	15,1500	4,55
2203111DG6220S_U	43	c	Riells I Viabrea	91	0,30	13,6500	4,10
2203139DG6220S_U	25	d	Riells I Viabrea	942	0,30	141,3000	42,39



Codi Segur de Verificació: d3911bce-7885-4596-ac88-612525dae949  
 Origen: Ciutadà  
 Identificador document original: ES\_L01081000\_2021\_11296181  
 Data d'impressió: 06/04/2023 10:31:23  
 Pàgina 117 de 223

**SIGNATURES**  
 1.- JORDI CANALS CAMPRUBI, 10/02/2021 13:45  
 2.- JOSEP FONTACABA SAIS, 10/02/2021 13:46  
 3.- JOSEP FONTACABA SAIS, 10/02/2021 13:48  
 4.- JORDI CANALS CAMPRUBI, 10/02/2021 13:51  
 5.- JORDI CANALS CAMPRUBI, 10/02/2021 13:53  
 6.- JOSEP FONTACABA SAIS, 10/02/2021 13:56  
 7.- JOSEP FONTACABA SAIS, 10/02/2021 13:59  
 8.- JORDI CANALS CAMPRUBI, 10/02/2021 14:06  
 9.- JORDI CANALS CAMPRUBI, 10/02/2021 14:23  
 10.- JOSEP FONTACABA SAIS, 10/02/2021 14:27



## Memòria

Projecte executiu. Obertura i manteniment de les franges perimetrals de prevenció, de les parcel·les interiors i zones verdes

2203140DG6220S_U	25	e	Riells I Viabrea	767	0,30	115,0500	34,52
2203141DG6220S_U	25	g	Riells I Viabrea	884	0,30	132,6000	39,78
2203142DG6220S_U	25	a	Riells I Viabrea	1239	0,30	185,8500	55,76
2203143DG6220S_U	25	b	Riells I Viabrea	797	0,30	119,5500	35,87
2203144DG6220S_U	25	c	Riells I Viabrea	1580	0,30	237,0000	71,10
2306802DG6220N_U	81	a	Riells I Viabrea	4786	0,30	717,9000	215,37
2306802DG6220N_U	80	a	Riells I Viabrea	2497	0,30	374,5500	112,37
2317202DG6221N_U	62	a	Riells I Viabrea	3518	0,30	527,7000	158,31
2401701DG6220S_U	32	b	Riells I Viabrea	820	0,30	123,0000	36,90
2401705DG6220S_U	35	a	Riells I Viabrea	952	0,30	142,8000	42,84
2401710DG6220S_U	37	b	Riells I Viabrea	2591	0,30	388,6500	116,60
2401717DG6220S_U	37	a	Riells I Viabrea	124	0,30	18,6000	5,58
2403101DG6220S_U	38	a	Riells I Viabrea	870	0,30	130,5000	39,15
2403111DG6220S_U	41	a	Riells I Viabrea	702	0,30	105,3000	31,59
2403111DG6220S_U	39	a	Riells I Viabrea	4731	0,30	709,6500	212,90
2403111DG6220S_U	40	a	Riells I Viabrea	2320	0,30	348,0000	104,40
2490102DG6129S_U	6	b	Riells I Viabrea	1775	0,30	266,2500	79,88
2490102DG6129S_U	7	b	Riells I Viabrea	1182	0,30	177,3000	53,19
2493901DG6129S_U	11	a	Riells I Viabrea	1240	0,30	186,0000	55,80
2493901DG6129S_U	10	d	Riells I Viabrea	3523	0,30	528,4500	158,54
2504801DG6220S_U	92	c	Riells I Viabrea	18684	0,30	2.802,6000	840,78
2504801DG6220S_U	93	c	Riells I Viabrea	5858	0,30	878,7000	263,61
2504802DG6220S_U	92	b	Riells I Viabrea	98	0,30	14,7000	4,41
2504807DG6220S_U	92	d	Riells I Viabrea	241	0,30	36,1500	10,85
2504808DG6220S_U	92	a	Riells I Viabrea	255	0,30	38,2500	11,48
2504830DG6220S_U	93	b	Riells I Viabrea	714	0,30	107,1000	32,13
2599901DG6129N_U	31	a	Riells I Viabrea	614	0,30	92,1000	27,63
2599902DG6129N_U	31	c	Riells I Viabrea	14273	0,30	2.140,9500	642,29
2599902DG6129N_U	30	a	Riells I Viabrea	3170	0,30	475,5000	142,65
2600506DG6220S_U	33	c	Riells I Viabrea	8777	0,30	1.316,5500	394,97
2600516DG6220S_U	33	a	Riells I Viabrea	153	0,30	22,9500	6,89
2600517DG6220S_U	33	b	Riells I Viabrea	225	0,30	33,7500	10,13
2601611DG6220S_U	36	a	Riells I Viabrea	2483	0,30	372,4500	111,74
2615502DG6221N_U	74	f	Riells I Viabrea	2075	0,30	311,2500	93,38
2616502DG6221N_U	73	c	Riells I Viabrea	224	0,30	33,6000	10,08
2616503DG6221N_U	73	b	Riells I Viabrea	338	0,30	50,7000	15,21
2616541DG6221N_U	70	b	Riells I Viabrea	2005	0,30	300,7500	90,23
2616542DG6221N_U	71	b	Riells I Viabrea	655	0,30	98,2500	29,48
2616542DG6221N_U	70	a	Riells I Viabrea	1131	0,30	169,6500	50,90
2616543DG6221N_U	68	c	Riells I Viabrea	389	0,30	58,3500	17,51
2616543DG6221N_U	69	a	Riells I Viabrea	5114	0,30	767,1000	230,13
2616543DG6221N_U	73	a	Riells I Viabrea	2923	0,30	438,4500	131,54
2616544DG6221N_U	72	v	Riells I Viabrea	4393	0,30	658,9500	197,69
2616545DG6221N_U	71	c	Riells I Viabrea	108	0,30	16,2000	4,86
2616545DG6221N_U	72	b	Riells I Viabrea	1292	0,30	193,8000	58,14
2802801DG6220S_U	94	b	Riells I Viabrea	3383	0,30	507,4500	152,24
2802801DG6220S_U	91	a	Riells I Viabrea	138	0,30	20,7000	6,21
2802802DG6220S_U	95	b	Riells I Viabrea	553	0,30	82,9500	24,89
2802803DG6220S_U	95	e	Riells I Viabrea	231	0,30	34,6500	10,40
2802804DG6220S_U	95	d	Riells I Viabrea	311	0,30	46,6500	14,00
2802805DG6220S_U	95	f	Riells I Viabrea	333	0,30	49,9500	14,99
2802806DG6220S_U	95	g	Riells I Viabrea	1537	0,30	230,5500	69,17
2802807DG6220S_U	95	h	Riells I Viabrea	683	0,30	102,4500	30,74
2802808DG6220S_U	95	i	Riells I Viabrea	216	0,30	32,4000	9,72
2802811DG6220S_U	95	j	Riells I Viabrea	364	0,30	54,6000	16,38
2802830DG6220S_U	95	c	Riells I Viabrea	88	0,30	13,2000	3,96
2802831DG6220S_U	95	k	Riells I Viabrea	388	0,30	58,2000	17,46
2802832DG6220S_U	95	l	Riells I Viabrea	329	0,30	49,3500	14,81



Codi Segur de Verificació: d3911bce-7885-4596-ac88-612525dae949  
 Origen: Ciutadà  
 Identificador document original: ES\_L01081000\_2021\_11296181  
 Data d'impressió: 06/04/2023 10:31:23  
 Pàgina 118 de 223

**SIGNATURES**  
 1.- JORDI CANALS CAMPRUBI, 10/02/2021 13:45  
 2.- JOSEP FONTACABA SAIS, 10/02/2021 13:46  
 3.- JOSEP FONTACABA SAIS, 10/02/2021 13:48  
 4.- JORDI CANALS CAMPRUBI, 10/02/2021 13:51  
 5.- JORDI CANALS CAMPRUBI, 10/02/2021 13:53  
 6.- JOSEP FONTACABA SAIS, 10/02/2021 13:56  
 7.- JOSEP FONTACABA SAIS, 10/02/2021 13:59  
 8.- JORDI CANALS CAMPRUBI, 10/02/2021 14:06  
 9.- JORDI CANALS CAMPRUBI, 10/02/2021 14:23  
 10.- JOSEP FONTACABA SAIS, 10/02/2021 14:27



## Memòria

Projecte executiu. Obertura i manteniment de les franges perimetrals de prevenció, de les parcel·les interiors i zones verdes

2802833DG6220S_U	95	m	Riells i Viabrea	666	0,30	99,9000	29,97
2802834DG6220S_U	95	n	Riells i Viabrea	789	0,30	118,3500	35,51
2802835DG6220S_U	95	o	Riells i Viabrea	279	0,30	41,8500	12,56
2802862DG6220S_U	94	a	Riells i Viabrea	299	0,30	44,8500	13,46
2802863DG6220S_U	94	c	Riells i Viabrea	488	0,30	73,2000	21,96
2903301DG6220S_U	97	a	Riells i Viabrea	1523	0,30	228,4500	68,54
2903301DG6220S_U	100	c	Riells i Viabrea	4907	0,30	736,0500	220,82
2903301DG6220S_U	98	c	Riells i Viabrea	1064	0,30	159,6000	47,88
2903301DG6220S_U	99	b	Riells i Viabrea	844	0,30	126,6000	37,98
2903324DG6220S_U	90	a	Riells i Viabrea	828	0,30	124,2000	37,26
2903343DG6220S_U	98	a	Riells i Viabrea	2533	0,30	379,9500	113,99
2903343DG6220S_U	99	a	Riells i Viabrea	348	0,30	52,2000	15,66
2903346DG6220S_U	98	b	Riells i Viabrea	71	0,30	10,6500	3,20
2903347DG6220S_U	100	d	Riells i Viabrea	2331	0,30	349,6500	104,90
2903347DG6220S_U	99	c	Riells i Viabrea	817	0,30	122,5500	36,77
2903348DG6220S_U	100	b	Riells i Viabrea	681	0,30	102,1500	30,65
2916401DG6221N_U	67	c	Riells i Viabrea	294	0,30	44,1000	13,23
3103901DG6230S_U	108	a	Riells i Viabrea	542	0,30	81,3000	24,39
3201120DG6230S_U	96	a	Riells i Viabrea	14840	0,30	2.226,0000	667,80
3598631DG6139N_U	102	a	Riells i Viabrea	4967	0,30	745,0500	223,52
3601203DG6230S_U	106	a	Riells i Viabrea	1252	0,30	187,8000	56,34
3601203DG6230S_U	104	a	Riells i Viabrea	1029	0,30	154,3500	46,31
3601203DG6230S_U	105	a	Riells i Viabrea	2311	0,30	346,6500	104,00
3702105DG6230S_U	104	b	Riells i Viabrea	244	0,30	36,6000	10,98
3702108DG6230S_U	100	a	Riells i Viabrea	570	0,30	85,5000	25,65
3900246DG6230S_U	107	a	Riells i Viabrea	360	0,30	54,0000	16,20
3900249DG6230S_U	113	d	Riells i Viabrea	994	0,30	149,1000	44,73
3900901DG6230S_U	113	c	Riells i Viabrea	202	0,30	30,3000	9,09
3900901DG6230S_U	109	b	Riells i Viabrea	2880	0,30	432,0000	129,60
3900902DG6230S_U	113	b	Riells i Viabrea	1391	0,30	208,6500	62,60
3900903DG6230S_U	113	a	Riells i Viabrea	1166	0,30	174,9000	52,47
3900904DG6230S_U	109	c	Riells i Viabrea	1199	0,30	179,8500	53,96
3999101DG6139N_U	112	g	Riells i Viabrea	629	0,30	94,3500	28,31
3999102DG6139N_U	112	h	Riells i Viabrea	385	0,30	57,7500	17,33
3999103DG6139N_U	112	j	Riells i Viabrea	293	0,30	43,9500	13,19
3999104DG6139N_U	112	l	Riells i Viabrea	360	0,30	54,0000	16,20
3999105DG6139N_U	112	a	Riells i Viabrea	438	0,30	65,7000	19,71
3999106DG6139N_U	112	b	Riells i Viabrea	352	0,30	52,8000	15,84
3999109DG6139N_U	112	k	Riells i Viabrea	56	0,30	8,4000	2,52
3999110DG6139N_U	112	i	Riells i Viabrea	89	0,30	13,3500	4,01
3999111DG6139N_U	112	e	Riells i Viabrea	124	0,30	18,6000	5,58
3999112DG6139N_U	112	f	Riells i Viabrea	163	0,30	24,4500	7,34
3999113DG6139N_U	112	m	Riells i Viabrea	210	0,30	31,5000	9,45
3999301DG6139N_U	110	b	Riells i Viabrea	445	0,30	66,7500	20,03
3999802DG6139N_U	112	d	Riells i Viabrea	419	0,30	62,8500	18,86
3999803DG6139N_U	112	c	Riells i Viabrea	250	0,30	37,5000	11,25
4100114DG6240S_U	116	b	Riells i Viabrea	92	0,30	13,8000	4,14
4100126DG6240S_U	116	a	Riells i Viabrea	374	0,30	56,1000	16,83
Nucli Urbà De Riells i Viabrea (1463_001)						64.180,0500	19.254,02
<b>Total</b>						<b>69.982,6500</b>	<b>20.994,83</b>

Codi Segur de Verificació: d3911bce-7885-4596-ac88-612525dae949  
 Origen: Ciutadà  
 Identificador document original: ES\_L01081000\_2021\_11296181  
 Data d'impressió: 06/04/2023 10:31:23  
 Pàgina 119 de 223

**SIGNATURES**  
 1.- JORDI CANALS CAMPRUBI, 10/02/2021 13:45  
 2.- JOSEP FONTACABA SAIS, 10/02/2021 13:46  
 3.- JOSEP FONTACABA SAIS, 10/02/2021 13:48  
 4.- JORDI CANALS CAMPRUBI, 10/02/2021 13:51  
 5.- JORDI CANALS CAMPRUBI, 10/02/2021 13:53  
 6.- JOSEP FONTACABA SAIS, 10/02/2021 13:56  
 7.- JOSEP FONTACABA SAIS, 10/02/2021 13:59  
 8.- JORDI CANALS CAMPRUBI, 10/02/2021 14:06  
 9.- JORDI CANALS CAMPRUBI, 10/02/2021 14:23  
 10.- JOSEP FONTACABA SAIS, 10/02/2021 14:27



**Memòria**

Projecte executiu. Obertura i manteniment de les franges perimetrals de prevenció, de les parcel·les interiors i zones verdes

## 6 ANNEX II. Correspondència de les parcel·les interiors, zones verdes, i vies de servei amb les propietats cadastrals afectades.

### Nucli Urbà De Riells I Viabrea(1463\_001)

Taula A2.1.1: Correspondència de les parcel·les interiors no edificades i zones verdes amb les referències cadastrals

Codi illa	Codi parcel·la	Referència cadastral	Tipus	Municipi	Superfície (ha)
002	09010	17155A00209000_X	pi	Riells I Viabrea	0,1457
002	09011	17155A00209000_X	pi	Riells I Viabrea	0,0309
002	09012	17155A00209000_X	pi	Riells I Viabrea	0,0225
13052	02	1305202DG6210N_U	pi	Riells I Viabrea	0,0745
13064	02	1306402DG6210N_U	pi	Riells I Viabrea	0,1113
13064	08	1306408DG6210N_U	pi	Riells I Viabrea	0,0821
13064	12	1306412DG6210N_U	pi	Riells I Viabrea	0,0616
13064	13	1306413DG6210N_U	pi	Riells I Viabrea	0,0732
13064	15	1306415DG6210N_U	pi	Riells I Viabrea	0,0728
14003	01	1400301DG6210S_U	pi	Riells I Viabrea	0,0646
14003	12	1400312DG6210S_U	pi	Riells I Viabrea	0,0851
14003	13	1400313DG6210S_U	pi	Riells I Viabrea	0,0764
14003	14	1400314DG6210S_U	pi	Riells I Viabrea	0,0895
14003	16	1400316DG6210S_U	pi	Riells I Viabrea	0,0822
14003	21	1400321DG6210S_U	pi	Riells I Viabrea	0,1124
14003	26	1400326DG6210S_U	pi	Riells I Viabrea	0,0825
14003	28	1400328DG6210S_U	pi	Riells I Viabrea	0,0671
14003	29	1400329DG6210S_U	pi	Riells I Viabrea	0,1153
14003	30	1400330DG6210S_U	pi	Riells I Viabrea	0,0890
14003	34	1400334DG6210S_U	pi	Riells I Viabrea	0,0228
14003	39	1400339DG6210S_U	pi	Riells I Viabrea	0,1000
14003	62	1400362DG6210S_U	pi	Riells I Viabrea	0,0775
14003	67	1400367DG6210S_U	pi	Riells I Viabrea	0,0832
14003	78	1400378DG6210S_U	pi	Riells I Viabrea	0,0802
14007	12	1400712DG6210S_U	pi	Riells I Viabrea	0,0614
14007	16	1400716DG6210S_U	pi	Riells I Viabrea	0,1086
14007	17	1400717DG6210S_U	pi	Riells I Viabrea	0,1095
14007	19	1400719DG6210S_U	pi	Riells I Viabrea	0,0838
14007	21	1400721DG6210S_U	pi	Riells I Viabrea	0,0877
14007	24	1400724DG6210S_U	pi	Riells I Viabrea	0,0894
14007	27	1400727DG6210S_U	pi	Riells I Viabrea	0,0764
14007	31	1400731DG6210S_U	pi	Riells I Viabrea	0,0805
14007	54	1400754DG6210S_U	pi	Riells I Viabrea	0,0941
14007	62	1400762DG6210S_U	pi	Riells I Viabrea	0,0863
14007	67	1400767DG6210S_U	pi	Riells I Viabrea	0,0994
14007	72	1400772DG6210S_U	pi	Riells I Viabrea	0,0829
14007	73	1400773DG6210S_U	pi	Riells I Viabrea	0,0839



Codi Segur de Verificació: d3911bce-7885-4596-ac88-612525dae949  
 Origen: Ciutadà  
 Identificador document original: ES\_L01081000\_2021\_11296181  
 Data d'impressió: 06/04/2023 10:31:23  
 Pàgina 120 de 223

**SIGNATURES**  
 1.- JORDI CANALS CAMPRUBI, 10/02/2021 13:45  
 2.- JOSEP FONTACABA SAIS, 10/02/2021 13:46  
 3.- JOSEP FONTACABA SAIS, 10/02/2021 13:48  
 4.- JORDI CANALS CAMPRUBI, 10/02/2021 13:51  
 5.- JORDI CANALS CAMPRUBI, 10/02/2021 13:53  
 6.- JOSEP FONTACABA SAIS, 10/02/2021 13:56  
 7.- JOSEP FONTACABA SAIS, 10/02/2021 13:59  
 8.- JORDI CANALS CAMPRUBI, 10/02/2021 14:06  
 9.- JORDI CANALS CAMPRUBI, 10/02/2021 14:23  
 10.- JOSEP FONTACABA SAIS, 10/02/2021 14:27



## Memòria

Projecte executiu. Obertura i manteniment de les franges perimetrals de prevenció, de les parcel·les interiors i zones verdes

14954	05	1495405DG6119N_U	pi	Riells I Viabrea	0,0752
14954	10	1495410DG6119N_U	pi	Riells I Viabrea	0,0607
14954	11	1495411DG6119N_U	pi	Riells I Viabrea	0,0722
14954	14	1495414DG6119N_U	pi	Riells I Viabrea	0,0507
14954	20	1495420DG6119N_U	pi	Riells I Viabrea	0,0835
14954	25	1495425DG6119N_U	pi	Riells I Viabrea	0,0948
14954	31	1495431DG6119N_U	pi	Riells I Viabrea	0,1147
14954	60	1495460DG6119N_U	pi	Riells I Viabrea	0,0708
14954	62	1495462DG6119N_U	pi	Riells I Viabrea	0,0719
14954	63	1495463DG6119N_U	pi	Riells I Viabrea	0,0989
14954	64	1495464DG6119N_U	pi	Riells I Viabrea	0,0789
14954	67	1495467DG6119N_U	pi	Riells I Viabrea	0,0887
14954	73	1495473DG6119N_U	pi	Riells I Viabrea	0,1033
14954	76	1495476DG6119N_U	pi	Riells I Viabrea	0,0801
14954	77	1495477DG6119N_U	pi	Riells I Viabrea	0,0816
14954	78	1495478DG6119N_U	pi	Riells I Viabrea	0,0802
14954	80	1495480DG6119N_U	pi	Riells I Viabrea	0,0732
14954	86	1495486DG6119N_U	pi	Riells I Viabrea	0,0959
14954	87	1495487DG6119N_U	pi	Riells I Viabrea	0,0965
14954	88	1495488DG6119N_U	pi	Riells I Viabrea	0,0925
14954	89	1495489DG6119N_U	pi	Riells I Viabrea	0,0698
14954	93	1495493DG6119N_U	pi	Riells I Viabrea	0,0809
14954	96	1495496DG6119N_U	pi	Riells I Viabrea	0,0599
15062	01	1506201DG6210N_U	pi	Riells I Viabrea	0,0857
15062	02	1506202DG6210N_U	pi	Riells I Viabrea	0,0383
15062	12	1506212DG6210N_U	pi	Riells I Viabrea	0,2991
15062	17	1506217DG6210N_U	pi	Riells I Viabrea	0,0842
15069	10	1506910DG6210N_U	pi	Riells I Viabrea	0,0970
15072	01	1507201DG6210N_U	pi	Riells I Viabrea	0,4373
15072	03	1507203DG6210N_U	pi	Riells I Viabrea	0,1205
15072	07	1507207DG6210N_U	pi	Riells I Viabrea	0,1156
15072	12	1400712DG6210S_U	pi	Riells I Viabrea	0,7751
15072	15	1507215DG6210N_U	pi	Riells I Viabrea	0,0887
15072	20	1507220DG6210N_U	pi	Riells I Viabrea	0,1960
15072	31	1507231DG6210N_U	pi	Riells I Viabrea	0,0864
15072	42	1507242DG6210N_U	pi	Riells I Viabrea	0,0797
15072	45	1507245DG6210N_U	pi	Riells I Viabrea	0,0866
15072	55	1507255DG6210N_U	pi	Riells I Viabrea	0,1076
15072	59	1507259DG6210N_U	pi	Riells I Viabrea	0,1107
15072	69	1507269DG6210N_U	pi	Riells I Viabrea	0,0522
15072	70	1507270DG6210N_U	pi	Riells I Viabrea	0,0504
15072	71	1507271DG6210N_U	pi	Riells I Viabrea	0,0525
15072	75	1507275DG6210N_U	pi	Riells I Viabrea	0,3267
15955	05	1595505DG6119N_U	pi	Riells I Viabrea	0,0703
15955	06	1595506DG6119N_U	pi	Riells I Viabrea	0,1157
15955	09	1595509DG6119N_U	pi	Riells I Viabrea	0,1126
15955	20	1595520DG6119N_U	pi	Riells I Viabrea	0,0819
15955	40	1595540DG6119N_U	pi	Riells I Viabrea	0,0998
15955	41	1595541DG6119N_U	pi	Riells I Viabrea	0,0966
15955	42	1595542DG6119N_U	pi	Riells I Viabrea	0,1434
15955	45	1595545DG6119N_U	pi	Riells I Viabrea	0,0776
15955	47	1595547DG6119N_U	pi	Riells I Viabrea	0,0738
15955	57	1595557DG6119N_U	pi	Riells I Viabrea	0,0793
16028	24	1602824DG6210S_U	pi	Riells I Viabrea	0,0972
16031	05	1603105DG6210S_U	pi	Riells I Viabrea	0,0976
16031	07	1603107DG6210S_U	pi	Riells I Viabrea	0,0904
16031	08	1603108DG6210S_U	pi	Riells I Viabrea	0,0917
16031	09	1603109DG6210S_U	pi	Riells I Viabrea	0,1139



Codi Segur de Verificació: d3911bce-7885-4596-ac88-612525dae949  
 Origen: Ciutadà  
 Identificador document original: ES\_L01081000\_2021\_11296181  
 Data d'impressió: 06/04/2023 10:31:23  
 Pàgina 121 de 223

**SIGNATURES**  
 1.- JORDI CANALS CAMPRUBI, 10/02/2021 13:45  
 2.- JOSEP FONTACABA SAIS, 10/02/2021 13:46  
 3.- JOSEP FONTACABA SAIS, 10/02/2021 13:48  
 4.- JORDI CANALS CAMPRUBI, 10/02/2021 13:51  
 5.- JORDI CANALS CAMPRUBI, 10/02/2021 13:53  
 6.- JOSEP FONTACABA SAIS, 10/02/2021 13:56  
 7.- JOSEP FONTACABA SAIS, 10/02/2021 13:59  
 8.- JORDI CANALS CAMPRUBI, 10/02/2021 14:06  
 9.- JORDI CANALS CAMPRUBI, 10/02/2021 14:23  
 10.- JOSEP FONTACABA SAIS, 10/02/2021 14:27



## Memòria

Projecte executiu. Obertura i manteniment de les franges perimetrals de prevenció, de les parcel·les interiors i zones verdes

16031	10	1603110DG6210S_U	pi	Riells I Viabrea	0,0904
16031	28	1603128DG6210S_U	pi	Riells I Viabrea	0,0832
16031	33	1603133DG6210S_U	pi	Riells I Viabrea	0,0646
16031	52	1603152DG6210S_U	pi	Riells I Viabrea	0,0820
16031	68	1603168DG6210S_U	pi	Riells I Viabrea	0,0859
16031	70	1603170DG6210S_U	pi	Riells I Viabrea	0,1018
16031	71	1603171DG6210S_U	pi	Riells I Viabrea	0,0764
16031	72	1603172DG6210S_U	pi	Riells I Viabrea	0,0849
16031	73	1603173DG6210S_U	pi	Riells I Viabrea	0,0771
16031	77	1603177DG6210S_U	pi	Riells I Viabrea	0,1279
16031	80	1603180DG6210S_U	pi	Riells I Viabrea	0,0807
16996	17	1699617DG6119N_U	pi	Riells I Viabrea	0,0905
16996	20	1699620DG6119N_U	pi	Riells I Viabrea	0,0800
16996	22	1699622DG6119N_U	pi	Riells I Viabrea	0,0725
16996	23	1699623DG6119N_U	pi	Riells I Viabrea	0,0721
16996	24	1699624DG6119N_U	pi	Riells I Viabrea	0,0856
16999	02	1699902DG6119N_U	pi	Riells I Viabrea	0,0731
16999	03	1699903DG6119N_U	pi	Riells I Viabrea	0,0956
16999	09	1699909DG6119N_U	pi	Riells I Viabrea	0,0892
16999	11	1699911DG6119N_U	pi	Riells I Viabrea	0,0812
16999	17	1699917DG6119N_U	pi	Riells I Viabrea	0,0881
18028	22	1802822DG6210S_U	pi	Riells I Viabrea	0,0965
18063	04	1806304DG6210N_U	pi	Riells I Viabrea	0,1117
18063	05	1806305DG6210N_U	pi	Riells I Viabrea	0,1022
18063	06	1806306DG6210N_U	pi	Riells I Viabrea	0,0720
18063	10	1806310DG6210N_U	pi	Riells I Viabrea	0,0781
18063	22	1806322DG6210N_U	pi	Riells I Viabrea	0,1043
18063	32	1806332DG6210N_U	pi	Riells I Viabrea	0,0942
18063	33	1806333DG6210N_U	pi	Riells I Viabrea	0,1478
18063	46	1806346DG6210N_U	pi	Riells I Viabrea	0,0954
19032	21	1903221DG6210S_U	pi	Riells I Viabrea	0,1297
19032	22	1903222DG6210S_U	pi	Riells I Viabrea	0,0823
19042	07	1904207DG6210S_U	pi	Riells I Viabrea	0,0830
19042	12	1904212DG6210S_U	pi	Riells I Viabrea	0,0803
19042	13	1904213DG6210S_U	pi	Riells I Viabrea	0,0787
19939	06	1993906DG6119S_U	pi	Riells I Viabrea	0,0802
19939	11	1993911DG6119S_U	pi	Riells I Viabrea	0,0939
19939	33	1993933DG6119S_U	pi	Riells I Viabrea	0,0841
19939	36	1993936DG6119S_U	pi	Riells I Viabrea	0,0865
19943	03	1994303DG6119S_U	pi	Riells I Viabrea	0,0131
19943	04	1994304DG6119S_U	pi	Riells I Viabrea	0,0915
19943	08	1994308DG6119S_U	pi	Riells I Viabrea	0,0819
19943	14	1994314DG6119S_U	pi	Riells I Viabrea	0,0847
19943	17	1994317DG6119S_U	pi	Riells I Viabrea	0,0891
20016	27	2001627DG6220S_U	pi	Riells I Viabrea	0,1182
20016	35	2001635DG6220S_U	pi	Riells I Viabrea	0,0836
20016	36	2001636DG6220S_U	pi	Riells I Viabrea	0,1074
20016	42	2001642DG6220S_U	pi	Riells I Viabrea	0,0783
20167	02	2016702DG6221N_U	pi	Riells I Viabrea	0,0638
20167	03	2016703DG6221N_U	pi	Riells I Viabrea	0,0628
20167	31	2016731DG6221N_U	pi	Riells I Viabrea	0,0509
20188	03	2018803DG6221N_U	pi	Riells I Viabrea	0,0680
20924	01	2092401DG6129S_U	pi	Riells I Viabrea	0,8383
20924	15	2092415DG6129S_U	pi	Riells I Viabrea	0,0792
20924	17	2092417DG6129S_U	pi	Riells I Viabrea	0,0843
20924	19	2092419DG6129S_U	pi	Riells I Viabrea	0,1143
20986	01	2098601DG6129N_U	pi	Riells I Viabrea	0,1078
20986	31	2098631DG6129N_U	pi	Riells I Viabrea	0,0833



Codi Segur de Verificació: d3911bce-7885-4596-ac88-612525dae949  
 Origen: Ciutadà  
 Identificador document original: ES\_L01081000\_2021\_11296181  
 Data d'impressió: 06/04/2023 10:31:23  
 Pàgina 122 de 223

**SIGNATURES**  
 1.- JORDI CANALS CAMPRUBI, 10/02/2021 13:45  
 2.- JOSEP FONTACABA SAIS, 10/02/2021 13:46  
 3.- JOSEP FONTACABA SAIS, 10/02/2021 13:48  
 4.- JORDI CANALS CAMPRUBI, 10/02/2021 13:51  
 5.- JORDI CANALS CAMPRUBI, 10/02/2021 13:53  
 6.- JOSEP FONTACABA SAIS, 10/02/2021 13:56  
 7.- JOSEP FONTACABA SAIS, 10/02/2021 13:59  
 8.- JORDI CANALS CAMPRUBI, 10/02/2021 14:06  
 9.- JORDI CANALS CAMPRUBI, 10/02/2021 14:23  
 10.- JOSEP FONTACABA SAIS, 10/02/2021 14:27



## Memòria

Projecte executiu. Obertura i manteniment de les franges perimetrals de prevenció, de les parcel·les interiors i zones verdes

20986	33	2098633DG6129N_U	pi	Riells I Viabrea	0,0850
20986	39	2098639DG6129N_U	pi	Riells I Viabrea	0,0788
20986	41	2098641DG6129N_U	pi	Riells I Viabrea	0,0845
21028	09	2102809DG6220S_U	pi	Riells I Viabrea	0,0972
21028	16	2102816DG6220S_U	pi	Riells I Viabrea	0,1244
21028	17	2102817DG6220S_U	pi	Riells I Viabrea	0,0830
21028	19	2102819DG6220S_U	pi	Riells I Viabrea	0,2369
21028	23	2102823DG6220S_U	pi	Riells I Viabrea	0,1942
21028	31	2102831DG6220S_U	pi	Riells I Viabrea	0,0846
21028	34	2102834DG6220S_U	pi	Riells I Viabrea	0,1184
21098	02	2109802DG6220N_U	pi	Riells I Viabrea	0,3787
21098	07	2109807DG6220N_U	pi	Riells I Viabrea	0,1943
21098	08	2109808DG6220N_U	pi	Riells I Viabrea	0,1451
21098	11	2109811DG6220N_U	pi	Riells I Viabrea	0,2462
21123	14	2112314DG6221S_U	pi	Riells I Viabrea	0,1933
21123	16	2112316DG6221S_U	pi	Riells I Viabrea	0,2022
21123	18	2112318DG6221S_U	pi	Riells I Viabrea	0,2086
21123	20	2112320DG6221S_U	pi	Riells I Viabrea	0,0309
21123	21	2112321DG6221S_U	pi	Riells I Viabrea	0,2608
21123	22	2112322DG6221S_U	pi	Riells I Viabrea	0,2510
21123	33	2112333DG6221S_U	pi	Riells I Viabrea	0,2243
21123	34	2112334DG6221S_U	pi	Riells I Viabrea	0,2684
21123	39	2112339DG6221S_U	pi	Riells I Viabrea	0,1024
21123	40	2112340DG6221S_U	pi	Riells I Viabrea	0,1716
21123	48	2112348DG6221S_U	pi	Riells I Viabrea	0,2081
21123	65	2112365DG6221S_U	pi	Riells I Viabrea	0,2816
21123	66	2112366DG6221S_U	pi	Riells I Viabrea	0,2100
21123	69	2112369DG6220N_U	pi	Riells I Viabrea	0,2408
21123	70	2112370DG6220N_U	pi	Riells I Viabrea	0,2742
21166	01	24939A0DG6129S_U	pi	Riells I Viabrea	0,0536
21166	05	2116605DG6221N_U	pi	Riells I Viabrea	0,0653
21166	21	2116621DG6221N_U	pi	Riells I Viabrea	0,0644
21166	32	2116632DG6221N_U	pi	Riells I Viabrea	0,0705
22031	08	2203108DG6220S_U	pi	Riells I Viabrea	0,0744
22031	27	2203127DG6220S_U	pi	Riells I Viabrea	0,0993
22031	30	2203130DG6220S_U	pi	Riells I Viabrea	0,0796
22031	39	2203139DG6220S_U	pi	Riells I Viabrea	0,1512
22031	41	2203141DG6220S_U	pi	Riells I Viabrea	0,1124
22031	42	2203142DG6220S_U	pi	Riells I Viabrea	0,0408
22031	45	2203145DG6220S_U	pi	Riells I Viabrea	0,2123
22163	05	2216305DG6221N_U	pi	Riells I Viabrea	0,0790
22163	06	2216306DG6221N_U	pi	Riells I Viabrea	0,0575
22163	07	2216307DG6221N_U	pi	Riells I Viabrea	0,0693
22163	09	2216309DG6221N_U	pi	Riells I Viabrea	0,0635
22163	10	2216310DG6221N_U	pi	Riells I Viabrea	0,0633
22163	15	2216315DG6221N_U	pi	Riells I Viabrea	0,0773
22163	16	2216316DG6221N_U	pi	Riells I Viabrea	0,0864
22163	17	2216317DG6221N_U	pi	Riells I Viabrea	0,0709
22949	01	2294901DG6129S_U	pi	Riells I Viabrea	0,1276
22949	06	2294906DG6129S_U	pi	Riells I Viabrea	0,0723
23068	02	2306802DG6220N_U	pi	Riells I Viabrea	0,0560
23068	04	2306804DG6220N_U	pi	Riells I Viabrea	0,1930
23068	06	2306806DG6220N_U	pi	Riells I Viabrea	0,1783
23068	11	2306811DG6220N_U	pi	Riells I Viabrea	0,1321
23068	13	2306813DG6220N_U	pi	Riells I Viabrea	0,1582
23068	17	2306817DG6220N_U	pi	Riells I Viabrea	0,1883
23068	18	2306818DG6220N_U	pi	Riells I Viabrea	0,1610
23068	22	2306822DG6220N_U	pi	Riells I Viabrea	0,1076



Codi Segur de Verificació: d3911bce-7885-4596-ac88-612525dae949  
 Origen: Ciutadà  
 Identificador document original: ES\_L01081000\_2021\_11296181  
 Data d'impressió: 06/04/2023 10:31:23  
 Pàgina 123 de 223

**SIGNATURES**  
 1.- JORDI CANALS CAMPRUBI, 10/02/2021 13:45  
 2.- JOSEP FONTACABA SAIS, 10/02/2021 13:46  
 3.- JOSEP FONTACABA SAIS, 10/02/2021 13:48  
 4.- JORDI CANALS CAMPRUBI, 10/02/2021 13:51  
 5.- JORDI CANALS CAMPRUBI, 10/02/2021 13:53  
 6.- JOSEP FONTACABA SAIS, 10/02/2021 13:56  
 7.- JOSEP FONTACABA SAIS, 10/02/2021 13:59  
 8.- JORDI CANALS CAMPRUBI, 10/02/2021 14:06  
 9.- JORDI CANALS CAMPRUBI, 10/02/2021 14:23  
 10.- JOSEP FONTACABA SAIS, 10/02/2021 14:27



## Memòria

Projecte executiu. Obertura i manteniment de les franges perimetrals de prevenció, de les parcel·les interiors i zones verdes

23068	24	2306824DG6220N_U	pi	Riells I Viabrea	0,0590
23068	26	2306826DG6220N_U	pi	Riells I Viabrea	0,3275
23155	04	2315504DG6221N_U	pi	Riells I Viabrea	0,0710
23155	06	2315506DG6221N_U	pi	Riells I Viabrea	0,0837
23155	22	2315522DG6221N_U	pi	Riells I Viabrea	0,0809
23155	25	2315525DG6221N_U	pi	Riells I Viabrea	0,0532
23172	01	2317201DG6221N_U	pi	Riells I Viabrea	0,0893
23172	06	2317206DG6221N_U	pi	Riells I Viabrea	0,0629
23172	12	2317212DG6221N_U	pi	Riells I Viabrea	0,2634
23172	13	2317213DG6221N_U	pi	Riells I Viabrea	0,0690
23172	14	2317214DG6221N_U	pi	Riells I Viabrea	0,0607
23181	06	2318106DG6221N_U	pi	Riells I Viabrea	0,0706
23181	10	2318110DG6221N_U	pi	Riells I Viabrea	0,1120
23181	14	2318114DG6221N_U	pi	Riells I Viabrea	0,1030
23181	18	2318118DG6221N_U	pi	Riells I Viabrea	0,0816
23181	19	2318119DG6221N_U	pi	Riells I Viabrea	0,1174
23181	20	2318120DG6221N_U	pi	Riells I Viabrea	0,3007
23945	02	2394502DG6129S_U	pi	Riells I Viabrea	0,0518
23945	04	2394504DG6129S_U	pi	Riells I Viabrea	0,0472
23945	19	2394519DG6129S_U	pi	Riells I Viabrea	0,0552
23945	21	2394521DG6129S_U	pi	Riells I Viabrea	0,0351
23945	22	2394522DG6129S_U	pi	Riells I Viabrea	0,0390
23945	26	2394526DG6129S_U	pi	Riells I Viabrea	0,0273
23945	35	2394535DG6129S_U	pi	Riells I Viabrea	0,0455
23945	39	2394539DG6129S_U	pi	Riells I Viabrea	0,0539
23945	44	2394544DG6129S_U	pi	Riells I Viabrea	0,1000
23945	46	2394546DG6129S_U	pi	Riells I Viabrea	0,0726
23945	47	2394547DG6129S_U	pi	Riells I Viabrea	0,0611
23945	48	2394548DG6129S_U	pi	Riells I Viabrea	0,0663
23945	49	2394549DG6129S_U	pi	Riells I Viabrea	0,0886
23945	50	2394550DG6129S_U	pi	Riells I Viabrea	0,0906
23945	53	2394553DG6129S_U	pi	Riells I Viabrea	0,0571
23987	25	2398725DG6129N_U	pi	Riells I Viabrea	0,0624
23987	26	2398726DG6129N_U	pi	Riells I Viabrea	0,0855
23987	40	2398740DG6129N_U	pi	Riells I Viabrea	0,1072
23987	41	2398741DG6129N_U	pi	Riells I Viabrea	0,1309
23987	45	2398745DG6129N_U	pi	Riells I Viabrea	0,0139
23987	53	2398753DG6129N_U	pi	Riells I Viabrea	0,0652
24017	08	2401708DG6220S_U	pi	Riells I Viabrea	0,0538
24017	15	2401715DG6220S_U	pi	Riells I Viabrea	0,0690
24031	07	2403107DG6220S_U	pi	Riells I Viabrea	0,0502
24031	09	2403109DG6220S_U	pi	Riells I Viabrea	0,0477
24031	11	2403111DG6220S_U	pi	Riells I Viabrea	0,0301
24031	16	2403116DG6220S_U	pi	Riells I Viabrea	0,0780
24031	17	2403117DG6220S_U	pi	Riells I Viabrea	0,0850
24031	22	2403122DG6220S_U	pi	Riells I Viabrea	0,0881
24031	31	2403131DG6220S_U	pi	Riells I Viabrea	0,1206
24031	34	2403134DG6220S_U	pi	Riells I Viabrea	0,0801
24905	01	2490501DG6129S_U	pi	Riells I Viabrea	0,7814
24905	13	2490513DG6129S_U	pi	Riells I Viabrea	0,0385
24905	14	2490514DG6129S_U	pi	Riells I Viabrea	0,0128
24939	06	2493906DG6129S_U	pi	Riells I Viabrea	0,0652
24939	20	2493920DG6129S_U	pi	Riells I Viabrea	0,0459
24939	23	2493923DG6129S_U	pi	Riells I Viabrea	0,0456
24939	30	2493930DG6129S_U	pi	Riells I Viabrea	0,0552
24939	38	2493938DG6129S_U	pi	Riells I Viabrea	0,0712
24939	50	2493950DG6129S_U	pi	Riells I Viabrea	0,0513
24939	60	2493960DG6129S_U	pi	Riells I Viabrea	0,0513



Codi Segur de Verificació: d3911bce-7885-4596-ac88-612525dae949  
 Origen: Ciutadà  
 Identificador document original: ES\_L01081000\_2021\_11296181  
 Data d'impressió: 06/04/2023 10:31:23  
 Pàgina 124 de 223

**SIGNATURES**  
 1.- JORDI CANALS CAMPRUBI, 10/02/2021 13:45  
 2.- JOSEP FONTACABA SAIS, 10/02/2021 13:46  
 3.- JOSEP FONTACABA SAIS, 10/02/2021 13:48  
 4.- JORDI CANALS CAMPRUBI, 10/02/2021 13:51  
 5.- JORDI CANALS CAMPRUBI, 10/02/2021 13:53  
 6.- JOSEP FONTACABA SAIS, 10/02/2021 13:56  
 7.- JOSEP FONTACABA SAIS, 10/02/2021 13:59  
 8.- JORDI CANALS CAMPRUBI, 10/02/2021 14:06  
 9.- JORDI CANALS CAMPRUBI, 10/02/2021 14:23  
 10.- JOSEP FONTACABA SAIS, 10/02/2021 14:27



## Memòria

Projecte executiu. Obertura i manteniment de les franges perimetrals de prevenció, de les parcel·les interiors i zones verdes

24939	63	2493963DG6129S_U	pi	Riells I Viabrea	0,0542
24939	71	2493971DG6129S_U	pi	Riells I Viabrea	0,0453
24939	73	2493973DG6129S_U	pi	Riells I Viabrea	0,0618
24952	10	2495210DG6129N_U	pi	Riells I Viabrea	0,0572
24952	17	2495217DG6129N_U	pi	Riells I Viabrea	0,0567
25048	06	2504806DG6220S_U	pi	Riells I Viabrea	0,0691
25048	08	2504808DG6220S_U	pi	Riells I Viabrea	0,0557
25048	10	2504810DG6220S_U	pi	Riells I Viabrea	0,0349
25048	22	2504822DG6220S_U	pi	Riells I Viabrea	0,0993
25048	24	2504824DG6220S_U	pi	Riells I Viabrea	0,0860
25048	34	2504834DG6220S_U	pi	Riells I Viabrea	0,1069
25048	38	2504838DG6220S_U	pi	Riells I Viabrea	0,0807
25048	39	2504839DG6220S_U	pi	Riells I Viabrea	0,0902
25048	44	2504844DG6220S_U	pi	Riells I Viabrea	0,0830
25048	50	2504850DG6220S_U	pi	Riells I Viabrea	0,0779
25048	52	2504852DG6220S_U	pi	Riells I Viabrea	0,0756
25048	58	2504858DG6220S_U	pi	Riells I Viabrea	0,0938
25909	03	2590903DG6129S_U	pi	Riells I Viabrea	0,0249
25915	01	2591501DG6129S_U	pi	Riells I Viabrea	0,0415
25915	07	2591507DG6129S_U	pi	Riells I Viabrea	0,0404
25944	02	2594402DG6129S_U	pi	Riells I Viabrea	0,0493
25944	05	2594405DG6129S_U	pi	Riells I Viabrea	0,0450
25944	09	2594409DG6129S_U	pi	Riells I Viabrea	0,0589
25944	10	2594410DG6129S_U	pi	Riells I Viabrea	0,0747
25944	12	2594412DG6129S_U	pi	Riells I Viabrea	0,0835
25971	15	2597115DG6129N_U	pi	Riells I Viabrea	0,0401
25999	14	2599914DG6129N_U	pi	Riells I Viabrea	0,5012
26005	04	2600504DG6220S_U	pi	Riells I Viabrea	0,1079
26005	07	2600507DG6220S_U	pi	Riells I Viabrea	0,0564
26005	17	2600517DG6220S_U	pi	Riells I Viabrea	0,0862
26005	30	2600530DG6220S_U	pi	Riells I Viabrea	0,0841
26005	34	2600534DG6220S_U	pi	Riells I Viabrea	0,1442
26016	01	2601601DG6220S_U	pi	Riells I Viabrea	0,0779
26016	10	2601610DG6220S_U	pi	Riells I Viabrea	0,1127
26016	14	2601614DG6220S_U	pi	Riells I Viabrea	0,0741
26165	36	2616536DG6221N_U	pi	Riells I Viabrea	0,0636
26165	38	2616538DG6221N_U	pi	Riells I Viabrea	0,0614
26165	44	2616544DG6221N_U	pi	Riells I Viabrea	0,1308
26905	18	2690518DG6129S_U	pi	Riells I Viabrea	0,0235
26919	10	2691910DG6129S_U	pi	Riells I Viabrea	0,0436
26919	14	2691914DG6129S_U	pi	Riells I Viabrea	0,0234
26919	15	2691915DG6129S_U	pi	Riells I Viabrea	0,0397
26923	03	2692303DG6129S_U	pi	Riells I Viabrea	0,1844
26923	05	2692305DG6129S_U	pi	Riells I Viabrea	0,1613
26927	06	2692706DG6129S_U	pi	Riells I Viabrea	0,0475
26927	07	2692707DG6129S_U	pi	Riells I Viabrea	0,0450
26927	08	2692708DG6129S_U	pi	Riells I Viabrea	0,0443
26946	04	2694604DG6129S_U	pi	Riells I Viabrea	0,0425
26946	05	2694605DG6129S_U	pi	Riells I Viabrea	0,0417
26946	07	2694607DG6129S_U	pi	Riells I Viabrea	0,0472
26946	12	2694612DG6129S_U	pi	Riells I Viabrea	0,0454
26946	23	2694623DG6129S_U	pi	Riells I Viabrea	0,0531
26946	24	2694624DG6129S_U	pi	Riells I Viabrea	0,0474
26946	25	2694625DG6129S_U	pi	Riells I Viabrea	0,0560
26946	27	2694627DG6129S_U	pi	Riells I Viabrea	0,0485
26946	41	2694641DG6129S_U	pi	Riells I Viabrea	0,0502
26946	50	2694650DG6129S_U	pi	Riells I Viabrea	0,0579
27914	02	2791402DG6129S_U	pi	Riells I Viabrea	0,0382



Codi Segur de Verificació: d3911bce-7885-4596-ac88-612525dae949  
 Origen: Ciutadà  
 Identificador document original: ES\_L01081000\_2021\_11296181  
 Data d'impressió: 06/04/2023 10:31:23  
 Pàgina 125 de 223

**SIGNATURES**  
 1.- JORDI CANALS CAMPRUBI, 10/02/2021 13:45  
 2.- JOSEP FONTACABA SAIS, 10/02/2021 13:46  
 3.- JOSEP FONTACABA SAIS, 10/02/2021 13:48  
 4.- JORDI CANALS CAMPRUBI, 10/02/2021 13:51  
 5.- JORDI CANALS CAMPRUBI, 10/02/2021 13:53  
 6.- JOSEP FONTACABA SAIS, 10/02/2021 13:56  
 7.- JOSEP FONTACABA SAIS, 10/02/2021 13:59  
 8.- JORDI CANALS CAMPRUBI, 10/02/2021 14:06  
 9.- JORDI CANALS CAMPRUBI, 10/02/2021 14:23  
 10.- JOSEP FONTACABA SAIS, 10/02/2021 14:27



## Memòria

Projecte executiu. Obertura i manteniment de les franges perimetrals de prevenció, de les parcel·les interiors i zones verdes

27928	01	2792801DG6129S_U	pi	Riells I Viabrea	0,0425
27928	09	2792809DG6129S_U	pi	Riells I Viabrea	0,0421
27929	04	2792904DG6129S_U	pi	Riells I Viabrea	0,0414
27929	05	2792905DG6129S_U	pi	Riells I Viabrea	0,0432
27964	10	2796410DG6129N_U	pi	Riells I Viabrea	0,0678
27964	17	2796417DG6129N_U	pi	Riells I Viabrea	0,0311
27964	35	2796435DG6129N_U	pi	Riells I Viabrea	0,0510
27964	37	2796437DG6129N_U	pi	Riells I Viabrea	0,0618
28028	01	2802801DG6220S_U	pi	Riells I Viabrea	0,0387
28028	11	2802811DG6220S_U	pi	Riells I Viabrea	0,0369
28028	12	2802812DG6220S_U	pi	Riells I Viabrea	0,1061
28028	13	2802813DG6220S_U	pi	Riells I Viabrea	0,0895
28028	15	2802815DG6220S_U	pi	Riells I Viabrea	0,0480
28028	17	2802817DG6220S_U	pi	Riells I Viabrea	0,0837
28028	31	2802831DG6220S_U	pi	Riells I Viabrea	0,0512
28028	32	2802832DG6220S_U	pi	Riells I Viabrea	0,0366
28028	33	2802833DG6220S_U	pi	Riells I Viabrea	0,0673
28028	34	2802834DG6220S_U	pi	Riells I Viabrea	0,0982
28028	35	2802835DG6220S_U	pi	Riells I Viabrea	0,0635
28028	50	2802850DG6220S_U	pi	Riells I Viabrea	0,0636
28028	65	2802865DG6220S_U	pi	Riells I Viabrea	0,0772
28933	05	2893305DG6129S_U	pi	Riells I Viabrea	0,0579
28967	01	2896701DG6129N_U	pi	Riells I Viabrea	0,0164
28967	05	2896706DG6129N_U	pi	Riells I Viabrea	0,0427
28967	09	2896709DG6129N_U	pi	Riells I Viabrea	0,0619
28967	20	2896720DG6129N_U	pi	Riells I Viabrea	0,0315
28967	23	2896723DG6129N_U	pi	Riells I Viabrea	0,0407
28967	34	2896734DG6129N_U	pi	Riells I Viabrea	0,0273
28967	45	2896745DG6129N_U	pi	Riells I Viabrea	0,0429
28967	49	2896749DG6129N_U	pi	Riells I Viabrea	0,0469
28967	63	2896763DG6129N_U	pi	Riells I Viabrea	0,0405
28967	66	2896766DG6129N_U	pi	Riells I Viabrea	0,0485
28967	69	2896769DG6129N_U	pi	Riells I Viabrea	0,0583
29033	14	2903314DG6220S_U	pi	Riells I Viabrea	0,0867
29033	24	2903324DG6220S_U	pi	Riells I Viabrea	0,0100
29033	24	2903324DG6220S_U	pi	Riells I Viabrea	0,0121
29033	24	2903324DG6220S_U	pi	Riells I Viabrea	0,0134
29033	27	2903327DG6220S_U	pi	Riells I Viabrea	0,1001
29033	31	2903331DG6220S_U	pi	Riells I Viabrea	0,1068
29033	42	2903342DG6220S_U	pi	Riells I Viabrea	0,2122
29932	03	2993203DG6129S_U	pi	Riells I Viabrea	0,0350
29932	06	2993206DG6129S_U	pi	Riells I Viabrea	0,0725
29958	18	2995818DG6129N_U	pi	Riells I Viabrea	0,0645
29958	20	2995820DG6129N_U	pi	Riells I Viabrea	0,0535
29958	25	2995825DG6129N_U	pi	Riells I Viabrea	0,0406
29958	32	2995832DG6129N_U	pi	Riells I Viabrea	0,0424
29958	37	2995837DG6129N_U	pi	Riells I Viabrea	0,0450
29958	44	2995844DG6129N_U	pi	Riells I Viabrea	0,0433
29964	10	2996410DG6129N_U	pi	Riells I Viabrea	0,0813
29964	17	2996417DG6129N_U	pi	Riells I Viabrea	0,0604
29964	22	2996422DG6129N_U	pi	Riells I Viabrea	0,0370
29964	25	2996425DG6129N_U	pi	Riells I Viabrea	0,0263
29964	26	2996426DG6129N_U	pi	Riells I Viabrea	0,1017
29964	35	2996435DG6129N_U	pi	Riells I Viabrea	0,0482
29964	40	2996440DG6129N_U	pi	Riells I Viabrea	0,0111
29964	60	2996460DG6129N_U	pi	Riells I Viabrea	0,1126
29964	63	2996463DG6129N_U	pi	Riells I Viabrea	0,2069
29964	64	2996464DG6129N_U	pi	Riells I Viabrea	0,0880



Codi Segur de Verificació: d3911bce-7885-4596-ac88-612525dae949  
 Origen: Ciutadà  
 Identificador document original: ES\_L01081000\_2021\_11296181  
 Data d'impressió: 06/04/2023 10:31:23  
 Pàgina 126 de 223

**SIGNATURES**  
 1.- JORDI CANALS CAMPRUBI, 10/02/2021 13:45  
 2.- JOSEP FONTACABA SAIS, 10/02/2021 13:46  
 3.- JOSEP FONTACABA SAIS, 10/02/2021 13:48  
 4.- JORDI CANALS CAMPRUBI, 10/02/2021 13:51  
 5.- JORDI CANALS CAMPRUBI, 10/02/2021 13:53  
 6.- JOSEP FONTACABA SAIS, 10/02/2021 13:56  
 7.- JOSEP FONTACABA SAIS, 10/02/2021 13:59  
 8.- JORDI CANALS CAMPRUBI, 10/02/2021 14:06  
 9.- JORDI CANALS CAMPRUBI, 10/02/2021 14:23  
 10.- JOSEP FONTACABA SAIS, 10/02/2021 14:27



## Memòria

Projecte executiu. Obertura i manteniment de les franges perimetrals  
de prevenció, de les parcel·les interiors i zones verdes

29964	65	2996465DG6129N_U	pi	Riells I Viabrea	0,0800
29964	66	2996466DG6129N_U	pi	Riells I Viabrea	0,0802
29964	67	2996467DG6129N_U	pi	Riells I Viabrea	0,0844
29964	68	2996468DG6129N_U	pi	Riells I Viabrea	0,3741
29964	69	2996469DG6129N_U	pi	Riells I Viabrea	0,1352
29964	70	2996470DG6129N_U	pi	Riells I Viabrea	0,0832
29964	71	2996471DG6129N_U	pi	Riells I Viabrea	0,1337
29964	72	2996472DG6129N_U	pi	Riells I Viabrea	0,0803
29964	73	2996473DG6129N_U	pi	Riells I Viabrea	0,0824
29964	74	2996474DG6129N_U	pi	Riells I Viabrea	0,1066
29964	75	2996475DG6129N_U	pi	Riells I Viabrea	0,1101
29964	76	2996476DG6129N_U	pi	Riells I Viabrea	0,1367
29964	77	2996477DG6129N_U	pi	Riells I Viabrea	0,1132
29964	78	2996478DG6129N_U	pi	Riells I Viabrea	0,0788
29964	79	2996479DG6129N_U	pi	Riells I Viabrea	0,2584
29964	80	2996480DG6129N_U	pi	Riells I Viabrea	0,0886
29964	81	2996481DG6129N_U	pi	Riells I Viabrea	0,0891
29964	82	2996482DG6129N_U	pi	Riells I Viabrea	0,0909
29964	83	2996483DG6129N_U	pi	Riells I Viabrea	0,0921
29964	84	2996484DG6129N_U	pi	Riells I Viabrea	0,0836
29964	85	2996485DG6129N_U	pi	Riells I Viabrea	0,0874
29969	01	2996901DG6129N_U	pi	Riells I Viabrea	0,1217
29969	02	2996902DG6129N_U	pi	Riells I Viabrea	0,0766
29978	01	2997801DG6129N_U	pi	Riells I Viabrea	0,1374
29985	02	2998502DG6129N_U	pi	Riells I Viabrea	0,0723
29985	07	2998507DG6129N_U	pi	Riells I Viabrea	0,0858
31965	07	3196507DG6139N_U	pi	Riells I Viabrea	0,0361
31965	12	3196512DG6139N_U	pi	Riells I Viabrea	0,0299
31975	11	3197511DG6139N_U	pi	Riells I Viabrea	0,0309
31986	08	3198608DG6139N_U	pi	Riells I Viabrea	0,0918
31986	09	3198609DG6139N_U	pi	Riells I Viabrea	0,1014
31986	16	3198616DG6139N_U	pi	Riells I Viabrea	0,0665
31986	42	3198642DG6139N_U	pi	Riells I Viabrea	0,0465
31986	54	3198654DG6139N_U	pi	Riells I Viabrea	0,1020
31995	06	3199506DG6139N_U	pi	Riells I Viabrea	0,0462
31995	13	3199513DG6139N_U	pi	Riells I Viabrea	0,0373
31995	16	3199516DG6139N_U	pi	Riells I Viabrea	0,0439
32011	14	3201114DG6230S_U	pi	Riells I Viabrea	0,0866
32929	12	3292912DG6139S_U	pi	Riells I Viabrea	0,2279
32929	27	3292927DG6139S_U	pi	Riells I Viabrea	0,1270
32929	28	3292928DG6139S_U	pi	Riells I Viabrea	0,1198
32951	09	3295109DG6139N_U	pi	Riells I Viabrea	0,3781
32951	10	3295110DG6139N_U	pi	Riells I Viabrea	0,3300
32972	03	3297203DG6139N_U	pi	Riells I Viabrea	0,0335
32981	01	3298101DG6139N_U	pi	Riells I Viabrea	0,0392
32981	02	3298102DG6139N_U	pi	Riells I Viabrea	0,0345
32981	03	3298103DG6139N_U	pi	Riells I Viabrea	0,0283
32981	04	3298104DG6139N_U	pi	Riells I Viabrea	0,0312
32981	05	3298105DG6139N_U	pi	Riells I Viabrea	0,0277
32981	06	3298106DG6139N_U	pi	Riells I Viabrea	0,0312
32981	09	3298109DG6139N_U	pi	Riells I Viabrea	0,0305
32981	10	3298110DG6139N_U	pi	Riells I Viabrea	0,0252
32981	11	3298111DG6139N_U	pi	Riells I Viabrea	0,0353
32981	12	3298112DG6139N_U	pi	Riells I Viabrea	0,0416
32986	01	3298601DG6139N_U	pi	Riells I Viabrea	0,0294
32986	05	3298605DG6139N_U	pi	Riells I Viabrea	0,0333
32986	07	3298607DG6139N_U	pi	Riells I Viabrea	0,0287
32996	06	3299606DG6139N_U	pi	Riells I Viabrea	0,0414



Codi Segur de Verificació: d3911bce-7885-4596-ac88-612525dae949  
 Origen: Ciutadà  
 Identificador document original: ES\_L01081000\_2021\_11296181  
 Data d'impressió: 06/04/2023 10:31:23  
 Pàgina 127 de 223

**SIGNATURES**  
 1.- JORDI CANALS CAMPRUBI, 10/02/2021 13:45  
 2.- JOSEP FONTACABA SAIS, 10/02/2021 13:46  
 3.- JOSEP FONTACABA SAIS, 10/02/2021 13:48  
 4.- JORDI CANALS CAMPRUBI, 10/02/2021 13:51  
 5.- JORDI CANALS CAMPRUBI, 10/02/2021 13:53  
 6.- JOSEP FONTACABA SAIS, 10/02/2021 13:56  
 7.- JOSEP FONTACABA SAIS, 10/02/2021 13:59  
 8.- JORDI CANALS CAMPRUBI, 10/02/2021 14:06  
 9.- JORDI CANALS CAMPRUBI, 10/02/2021 14:23  
 10.- JOSEP FONTACABA SAIS, 10/02/2021 14:27



## Memòria

Projecte executiu. Obertura i manteniment de les franges perimetrals de prevenció, de les parcel·les interiors i zones verdes

32996	08	3299608DG6139N_U	pi	Riells I Viabrea	0,0448
33975	07	3397507DG6139N_U	pi	Riells I Viabrea	0,0306
35986	20	3598620DG6139N_U	pi	Riells I Viabrea	0,1210
35986	34	3598634DG6139N_U	pi	Riells I Viabrea	0,3637
35989	02	3598902DG6139N_U	pi	Riells I Viabrea	0,0929
35989	04	3598904DG6139N_U	pi	Riells I Viabrea	0,0493
35989	09	3598909DG6139N_U	pi	Riells I Viabrea	0,0597
35989	11	3598911DG6139N_U	pi	Riells I Viabrea	0,0488
35989	12	3598912DG6139N_U	pi	Riells I Viabrea	0,0533
35989	27	3598927DG6139N_U	pi	Riells I Viabrea	0,4033
35989	30	3598930DG6139N_U	pi	Riells I Viabrea	0,0390
35989	32	3598932DG6139N_U	pi	Riells I Viabrea	0,0390
35989	33	3598933DG6139N_U	pi	Riells I Viabrea	0,0405
35989	43	3598943DG6139N_U	pi	Riells I Viabrea	0,0322
35989	44	3598944DG6139N_U	pi	Riells I Viabrea	0,1119
39002	05	3900205DG6230S_U	pi	Riells I Viabrea	0,0457
39002	07	3900207DG6230S_U	pi	Riells I Viabrea	0,0362
39002	12	3900212DG6230S_U	pi	Riells I Viabrea	0,0490
39002	23	3900223DG6230S_U	pi	Riells I Viabrea	0,0511
39002	30	3900230DG6230S_U	pi	Riells I Viabrea	0,0478
39002	31	3900231DG6230S_U	pi	Riells I Viabrea	0,0457
39002	32	3900232DG6230S_U	pi	Riells I Viabrea	0,0409
39002	40	3900240DG6230S_U	pi	Riells I Viabrea	0,0578
39002	47	3900247DG6230S_U	pi	Riells I Viabrea	0,0594
39002	50	3900250DG6230S_U	pi	Riells I Viabrea	0,0464
39986	01	3998601DG6139N_U	pi	Riells I Viabrea	0,0438
39986	02	3998602DG6139N_U	pi	Riells I Viabrea	0,0401
39986	03	3998603DG6139N_U	pi	Riells I Viabrea	0,0401
39991	07	3999107DG6139N_U	pi	Riells I Viabrea	0,0404
39991	08	3999108DG6139N_U	pi	Riells I Viabrea	0,0428
39991	09	3999109DG6139N_U	pi	Riells I Viabrea	0,0415
39991	10	3999110DG6139N_U	pi	Riells I Viabrea	0,0411
39991	11	3999111DG6139N_U	pi	Riells I Viabrea	0,0405
39991	12	3999112DG6139N_U	pi	Riells I Viabrea	0,0440
40979	08	4097908DG6149N_U	pi	Riells I Viabrea	0,4557
40979	20	4097920DG6149N_U	pi	Riells I Viabrea	0,0946
40979	21	4097921DG6149N_U	pi	Riells I Viabrea	0,0946
40979	22	4097922DG6149N_U	pi	Riells I Viabrea	0,2579
41001	04	4100104DG6240S_U	pi	Riells I Viabrea	0,0553
41001	07	4100107DG6240S_U	pi	Riells I Viabrea	0,0512
41001	09	4100109DG6240S_U	pi	Riells I Viabrea	0,0486
41001	14	4100114DG6240S_U	pi	Riells I Viabrea	0,0387
41001	15	4100115DG6240S_U	pi	Riells I Viabrea	0,0456
41001	19	4100119DG6240S_U	pi	Riells I Viabrea	0,0510
41001	21	4100121DG6240S_U	pi	Riells I Viabrea	0,0435
41001	22	4100122DG6240S_U	pi	Riells I Viabrea	0,0435
41001	23	4100123DG6240S_U	pi	Riells I Viabrea	0,0433
41001	27	4100127DG6240S_U	pi	Riells I Viabrea	0,0402
41001	28	4100128DG6240S_U	pi	Riells I Viabrea	0,0398
41001	29	4100129DG6240S_U	pi	Riells I Viabrea	0,0394
41002	01	4100201DG6240S_U	pi	Riells I Viabrea	0,0455
41002	02	4100202DG6240S_U	pi	Riells I Viabrea	0,0454
41975	08	4197508DG6149N_U	pi	Riells I Viabrea	0,1004
42979	18	4297918DG6149N_U	pi	Riells I Viabrea	0,0489
42979	19	4297919DG6149N_U	pi	Riells I Viabrea	0,0530
001	09001	17155A00109000_X	zv	Riells I Viabrea	0,0900
001	09002	17155A00109000_X	zv	Riells I Viabrea	0,5460
001	09003	17155A00109000_X	zv	Riells I Viabrea	0,2863



Codi Segur de Verificació: d3911bce-7885-4596-ac88-612525dae949  
 Origen: Ciutadà  
 Identificador document original: ES\_L01081000\_2021\_11296181  
 Data d'impressió: 06/04/2023 10:31:23  
 Pàgina 128 de 223

**SIGNATURES**  
 1.- JORDI CANALS CAMPRUBI, 10/02/2021 13:45  
 2.- JOSEP FONTACABA SAIS, 10/02/2021 13:46  
 3.- JOSEP FONTACABA SAIS, 10/02/2021 13:48  
 4.- JORDI CANALS CAMPRUBI, 10/02/2021 13:51  
 5.- JORDI CANALS CAMPRUBI, 10/02/2021 13:53  
 6.- JOSEP FONTACABA SAIS, 10/02/2021 13:56  
 7.- JOSEP FONTACABA SAIS, 10/02/2021 13:59  
 8.- JORDI CANALS CAMPRUBI, 10/02/2021 14:06  
 9.- JORDI CANALS CAMPRUBI, 10/02/2021 14:23  
 10.- JOSEP FONTACABA SAIS, 10/02/2021 14:27



## Memòria

Projecte executiu. Obertura i manteniment de les franges perimetrals de prevenció, de les parcel·les interiors i zones verdes

002	09001	17155A00209000_X	zv	Riells I Viabrea	0,5846
002	09002	17155A00209000_X	zv	Riells I Viabrea	0,1601
002	09003	17155A00209000_X	zv	Riells I Viabrea	0,0080
002	09004	17155A00209000_X	zv	Riells I Viabrea	0,0977
002	09005	17155A00209000_X	zv	Riells I Viabrea	0,0763
002	09006	17155A00209000_X	zv	Riells I Viabrea	0,0092
002	09007	17155A00209000_X	zv	Riells I Viabrea	0,0542
002	09008	17155A00209000_X	zv	Riells I Viabrea	0,0128
002	09009	17155A00209000_X	zv	Riells I Viabrea	0,0092
0021	09000	17155A00209000_X	zv	Riells I Viabrea	0,5848
0022	09000	17155A00209000_X	zv	Riells I Viabrea	0,2187
0023	09000	17155A00209000_X	zv	Riells I Viabrea	0,5848
04556	01	0455601DG6205N_U	zv	Riells I Viabrea	0,0368
14003	02	1400302DG6210S_U	zv	Riells I Viabrea	0,2503
14003	03	1400303DG6210S_U	zv	Riells I Viabrea	0,0914
14003	04	1400304DG6210S_U	zv	Riells I Viabrea	0,0893
14003	05	1400305DG6210S_U	zv	Riells I Viabrea	0,0802
14003	06	1400306DG6210S_U	zv	Riells I Viabrea	0,0974
14003	07	1400307DG6210S_U	zv	Riells I Viabrea	0,0691
14003	08	1400308DG6210S_U	zv	Riells I Viabrea	0,0827
14003	09	1400309DG6210S_U	zv	Riells I Viabrea	0,0769
14003	10	1400310DG6210S_U	zv	Riells I Viabrea	0,4408
14003	23	1400323DG6210S_U	zv	Riells I Viabrea	0,2293
14003	34	1400334DG6210S_U	zv	Riells I Viabrea	0,3541
14003	40	1400340DG6210S_U	zv	Riells I Viabrea	0,1273
14007	02	1400702DG6210S_U	zv	Riells I Viabrea	2,7211
14007	04	1400704DG6210S_U	zv	Riells I Viabrea	0,4231
14007	05	1400705DG6210S_U	zv	Riells I Viabrea	0,0699
14007	06	1400706DG6210S_U	zv	Riells I Viabrea	0,0703
14007	07	1400707DG6210S_U	zv	Riells I Viabrea	0,0832
14007	10	1400710DG6210S_U	zv	Riells I Viabrea	0,0996
14954	01	1495401DG6119N_U	zv	Riells I Viabrea	0,0726
14954	18	1495418DG6119N_U	zv	Riells I Viabrea	0,0360
14954	37	1495437DG6119N_U	zv	Riells I Viabrea	0,1150
15062	08	1506208DG6210N_U	zv	Riells I Viabrea	0,1017
15069	09	1506909DG6210N_U	zv	Riells I Viabrea	0,0456
15072	01a	1507201DG6210N_U	zv	Riells I Viabrea	0,3294
15072	01b	1507201DG6210N_U	zv	Riells I Viabrea	0,0295
15072	20a	1507220DG6210N_U	zv	Riells I Viabrea	0,0843
15072	20b	1507220DG6210N_U	zv	Riells I Viabrea	0,0072
15072	33	1507233DG6210N_U	zv	Riells I Viabrea	0,0714
15072	73a	1507273DG6210N_U	zv	Riells I Viabrea	0,3512
15072	73b	1507273DG6210N_U	zv	Riells I Viabrea	0,0501
15072	75	1507275DG6210N_U	zv	Riells I Viabrea	0,9559
15955	23	1595523DG6119N_U	zv	Riells I Viabrea	0,1812
15955	31	1595531DG6119N_U	zv	Riells I Viabrea	0,0592
16028	32	1602832DG6210S_U	zv	Riells I Viabrea	0,0913
16999	01	1699901DG6119N_U	zv	Riells I Viabrea	0,0652
16999	18	1699918DG6119N_U	zv	Riells I Viabrea	0,0252
17941	01	1794101DG6119S_U	zv	Riells I Viabrea	0,1027
17975	01	1797501DG6119N_U	zv	Riells I Viabrea	0,0090
17975	11	1797511DG6119N_U	zv	Riells I Viabrea	0,0208
18028	05	1802805DG6210S_U	zv	Riells I Viabrea	0,0972
19939	07	1993907DG6119S_U	zv	Riells I Viabrea	0,0190
19939	10	1993910DG6119S_U	zv	Riells I Viabrea	0,0608
19943	01	1994301DG6119S_U	zv	Riells I Viabrea	0,0853
19943	03	1994303DG6119S_U	zv	Riells I Viabrea	0,1870
19943	09	1994309DG6119S_U	zv	Riells I Viabrea	0,1553



Codi Segur de Verificació: d3911bce-7885-4596-ac88-612525dae949  
 Origen: Ciutadà  
 Identificador document original: ES\_L01081000\_2021\_11296181  
 Data d'impressió: 06/04/2023 10:31:23  
 Pàgina 129 de 223

**SIGNATURES**  
 1.- JORDI CANALS CAMPRUBI, 10/02/2021 13:45  
 2.- JOSEP FONTACABA SAIS, 10/02/2021 13:46  
 3.- JOSEP FONTACABA SAIS, 10/02/2021 13:48  
 4.- JORDI CANALS CAMPRUBI, 10/02/2021 13:51  
 5.- JORDI CANALS CAMPRUBI, 10/02/2021 13:53  
 6.- JOSEP FONTACABA SAIS, 10/02/2021 13:56  
 7.- JOSEP FONTACABA SAIS, 10/02/2021 13:59  
 8.- JORDI CANALS CAMPRUBI, 10/02/2021 14:06  
 9.- JORDI CANALS CAMPRUBI, 10/02/2021 14:23  
 10.- JOSEP FONTACABA SAIS, 10/02/2021 14:27



## Memòria

Projecte executiu. Obertura i manteniment de les franges perimetrals de prevenció, de les parcel·les interiors i zones verdes

20016	18	2001618DG6220S_U	zv	Riells I Viabrea	0,5391
20986	26	2098626DG6129N_U	zv	Riells I Viabrea	0,0781
20986	37	2098637DG6129N_U	zv	Riells I Viabrea	0,3509
21098	03	2109803DG6220N_U	zv	Riells I Viabrea	0,0374
21098	10	2109810DG6220N_U	zv	Riells I Viabrea	0,0758
21123	58	2112358DG6221S_U	zv	Riells I Viabrea	0,1804
21123	60	2112360DG6221S_U	zv	Riells I Viabrea	0,2254
21123	61	2112361DG6221S_U	zv	Riells I Viabrea	0,1998
24031	06	2403106DG6220S_U	zv	Riells I Viabrea	0,0225
24031	07	2403107DG6220S_U	zv	Riells I Viabrea	0,0141
24031	31	2403131DG6220S_U	zv	Riells I Viabrea	0,0113
24939	01	2493901DG6129S_U	zv	Riells I Viabrea	0,6454
24939	02	2493902DG6129S_U	zv	Riells I Viabrea	0,3800
24939	39	2493939DG6129S_U	zv	Riells I Viabrea	0,0303
25999	14	2599914DG6129N_U	zv	Riells I Viabrea	0,3068
26969	01	2696901DG6129N_U	zv	Riells I Viabrea	3,6903
27993	01	2799301DG6129N_U	zv	Riells I Viabrea	0,4453
28967	01	2896701DG6129N_U	zv	Riells I Viabrea	0,0325
28967	39	2896739DG6129N_U	zv	Riells I Viabrea	0,0134
29964	40	2996440DG6129N_U	zv	Riells I Viabrea	0,0425
29964	62	2996462DG6129N_U	zv	Riells I Viabrea	0,3931
29985	04	2998504DG6129N_U	zv	Riells I Viabrea	0,0699
31935	01	3193501DG6139S_U	zv	Riells I Viabrea	0,0214
31986	02a	3198602DG6139N_U	zv	Riells I Viabrea	0,7861
31986	02b	3198602DG6139N_U	zv	Riells I Viabrea	0,1104
31986	10a	3198610DG6139N_U	zv	Riells I Viabrea	2,2816
31986	10b	3198610DG6139N_U	zv	Riells I Viabrea	2,2816
31986	10c	3198610DG6139N_U	zv	Riells I Viabrea	0,7403
31986	10d	3198610DG6139N_U	zv	Riells I Viabrea	0,7403
31986	10e	3198610DG6139N_U	zv	Riells I Viabrea	0,7403
31986	14	3198614DG6139N_U	zv	Riells I Viabrea	0,0388
32929	01	3292901DG6139S_U	zv	Riells I Viabrea	0,0673
32929	12	3292912DG6139S_U	zv	Riells I Viabrea	0,1419
32951	09a	3295109DG6139N_U	zv	Riells I Viabrea	0,0211
32951	09b	3295109DG6139N_U	zv	Riells I Viabrea	0,0858
32951	10a	3295110DG6139N_U	zv	Riells I Viabrea	0,0909
32951	10b	3295110DG6139N_U	zv	Riells I Viabrea	0,0883
32951	11	3295111DG6139N_U	zv	Riells I Viabrea	0,1220
33949	01	3394901DG6139S_U	zv	Riells I Viabrea	0,5112
33993	20	3399320DG6139N_U	zv	Riells I Viabrea	0,1741
35986	13a	3598613DG6139N_U	zv	Riells I Viabrea	0,5742
35986	13b	3598613DG6139N_U	zv	Riells I Viabrea	0,2404
35986	28	3598628DG6139N_U	zv	Riells I Viabrea	0,2745
35986	30	3598630DG6139N_U	zv	Riells I Viabrea	0,0801
35986	32	3598632DG6139N_U	zv	Riells I Viabrea	0,1675
35989	01a	3598901DG6139N_U	zv	Riells I Viabrea	0,3361
35989	01b	3598901DG6139N_U	zv	Riells I Viabrea	0,0433
35989	28	3598928DG6139N_U	zv	Riells I Viabrea	0,0130
37955	01a	3795501DG6139N_U	zv	Riells I Viabrea	0,6170
37955	01b	3795501DG6139N_U	zv	Riells I Viabrea	0,1374
37955	03	3795503DG6139N_U	zv	Riells I Viabrea	0,4067
40979	19	4097919DG6149N_U	zv	Riells I Viabrea	0,5616
41953	04	4195304DG6149N_U	zv	Riells I Viabrea	0,0300
41953	05	4195305DG6149N_U	zv	Riells I Viabrea	0,1303
41953	06	4195306DG6149N_U	zv	Riells I Viabrea	0,0398
41975	01a	4197501DG6149N_U	zv	Riells I Viabrea	0,1193
41975	01b	4197501DG6149N_U	zv	Riells I Viabrea	0,1193
41975	01c	4197501DG6149N_U	zv	Riells I Viabrea	0,1193



Codi Segur de Verificació: d3911bce-7885-4596-ac88-612525dae949  
 Origen: Ciutadà  
 Identificador document original: ES\_L01081000\_2021\_11296181  
 Data d'impressió: 06/04/2023 10:31:23  
 Pàgina 130 de 223

**SIGNATURES**  
 1.- JORDI CANALS CAMPRUBI, 10/02/2021 13:45  
 2.- JOSEP FONTACABA SAIS, 10/02/2021 13:46  
 3.- JOSEP FONTACABA SAIS, 10/02/2021 13:48  
 4.- JORDI CANALS CAMPRUBI, 10/02/2021 13:51  
 5.- JORDI CANALS CAMPRUBI, 10/02/2021 13:53  
 6.- JOSEP FONTACABA SAIS, 10/02/2021 13:56  
 7.- JOSEP FONTACABA SAIS, 10/02/2021 13:59  
 8.- JORDI CANALS CAMPRUBI, 10/02/2021 14:06  
 9.- JORDI CANALS CAMPRUBI, 10/02/2021 14:23  
 10.- JOSEP FONTACABA SAIS, 10/02/2021 14:27



## Memòria

Projecte executiu. Obertura i manteniment de les franges perimetrals de prevenció, de les parcel·les interiors i zones verdes

41975	01d	4197501DG6149N_U	zv	Riells I Viabrea	0,1193
41983	02	4198302DG6149N_U	zv	Riells I Viabrea	0,0513
<b>Total</b>					<b>79,4709</b>

Taula A2.2.1: Correspondència de les vies de servei que s'han d'obrir o arranjar amb les referències cadastrals

Codi via	Actuació	Referència cadastral	Municipi	Longitud (m)
<b>Total</b>				<b>0,00</b>

### Fogueres De Montsoriu(1463\_002)

Taula A2.1.1: Correspondència de les parcel·les interiors no edificades i zones verdes amb les referències cadastrals

Codi illa	Codi parcel·la	Referència cadastral	Tipus	Municipi	Superfície (ha)
01587	02	0158702DG6205N_U	pi	Riells I Viabrea	0,1715
01587	06	0158706DG6205N_U	pi	Riells I Viabrea	0,1537
01587	08	0158708DG6205N_U	pi	Riells I Viabrea	0,1443
01587	13	0158713DG6205N_U	pi	Riells I Viabrea	0,1829
01587	16	0158716DG6205N_U	pi	Riells I Viabrea	0,1619
01587	17	0158717DG6205N_U	pi	Riells I Viabrea	0,2306
01587	19	0158719DG6205N_U	pi	Riells I Viabrea	0,1427
01587	27	0158727DG6205N_U	pi	Riells I Viabrea	0,1191
01587	30	0158730DG6205N_U	pi	Riells I Viabrea	0,1406
01587	32	0158732DG6205N_U	pi	Riells I Viabrea	0,2129
01587	33	0158733DG6205N_U	pi	Riells I Viabrea	0,2048
01587	34	0158734DG6205N_U	pi	Riells I Viabrea	0,1684
01587	35	0158735DG6205N_U	pi	Riells I Viabrea	0,1899
01587	36	0158736DG6205N_U	pi	Riells I Viabrea	0,1941
01587	37	0158737DG6205N_U	pi	Riells I Viabrea	0,2199
01587	38	0158738DG6205N_U	pi	Riells I Viabrea	0,1969
01587	39	0158739DG6205N_U	pi	Riells I Viabrea	0,1996
01587	40	0158740DG6205N_U	pi	Riells I Viabrea	0,2158
01587	41	0158741DG6205N_U	pi	Riells I Viabrea	0,1864
01587	42	0158742DG6205N_U	pi	Riells I Viabrea	0,1985
01587	43	0158743DG6205N_U	pi	Riells I Viabrea	0,1753
01587	46	0158746DG6205N_U	pi	Riells I Viabrea	0,1432
01587	47	0158747DG6205N_U	pi	Riells I Viabrea	0,1788
01587	50	0158750DG6205N_U	pi	Riells I Viabrea	0,1695
03585	01	0358501DG6205N_U	pi	Riells I Viabrea	0,1266
03585	02	0358502DG6205N_U	pi	Riells I Viabrea	0,1185
03585	04	0358504DG6205N_U	pi	Riells I Viabrea	0,1285
03585	05	0358505DG6205N_U	pi	Riells I Viabrea	0,4636
03585	10	0358510DG6205N_U	pi	Riells I Viabrea	0,1390
04556	02	0455602DG6205N_U	pi	Riells I Viabrea	0,1270
04556	06	0455606DG6205N_U	pi	Riells I Viabrea	0,1933
04556	07	0455607DG6205N_U	pi	Riells I Viabrea	0,1651
04556	08	0455608DG6205N_U	pi	Riells I Viabrea	0,1635
04556	09	0455609DG6205N_U	pi	Riells I Viabrea	0,1540
04556	11	0455611DG6205N_U	pi	Riells I Viabrea	0,1616
04556	12	0455612DG6205N_U	pi	Riells I Viabrea	0,1614
04556	15	0455615DG6205N_U	pi	Riells I Viabrea	0,1503
04556	18	0455618DG6205N_U	pi	Riells I Viabrea	0,1125
04556	19	0455619DG6205N_U	pi	Riells I Viabrea	0,1983
04556	20	0455620DG6205N_U	pi	Riells I Viabrea	0,1724
04556	26	0455626DG6205N_U	pi	Riells I Viabrea	0,1370
04556	27	0455627DG6205N_U	pi	Riells I Viabrea	0,1338



Codi Segur de Verificació: d3911bce-7885-4596-ac88-612525dae949  
 Origen: Ciutadà  
 Identificador document original: ES\_L01081000\_2021\_11296181  
 Data d'impressió: 06/04/2023 10:31:23  
 Pàgina 131 de 223

**SIGNATURES**  
 1.- JORDI CANALS CAMPRUBI, 10/02/2021 13:45  
 2.- JOSEP FONTACABA SAIS, 10/02/2021 13:46  
 3.- JOSEP FONTACABA SAIS, 10/02/2021 13:48  
 4.- JORDI CANALS CAMPRUBI, 10/02/2021 13:51  
 5.- JORDI CANALS CAMPRUBI, 10/02/2021 13:53  
 6.- JOSEP FONTACABA SAIS, 10/02/2021 13:56  
 7.- JOSEP FONTACABA SAIS, 10/02/2021 13:59  
 8.- JORDI CANALS CAMPRUBI, 10/02/2021 14:06  
 9.- JORDI CANALS CAMPRUBI, 10/02/2021 14:23  
 10.- JOSEP FONTACABA SAIS, 10/02/2021 14:27



## Memòria

Projecte executiu. Obertura i manteniment de les franges perimetrals de prevenció, de les parcel·les interiors i zones verdes

04556	28	0455628DG6205N_U	pi	Riells I Viabrea	0,1396
04556	31	0455631DG6205N_U	pi	Riells I Viabrea	0,1398
04556	32	0455632DG6205N_U	pi	Riells I Viabrea	0,1505
04556	33	0455633DG6205N_U	pi	Riells I Viabrea	0,1456
04569	03	0456903DG6205N_U	pi	Riells I Viabrea	0,1548
04569	04	0456904DG6205N_U	pi	Riells I Viabrea	0,1515
04569	05	0456905DG6205N_U	pi	Riells I Viabrea	0,1483
04569	06	0456906DG6205N_U	pi	Riells I Viabrea	0,1471
04569	07	0456907DG6205N_U	pi	Riells I Viabrea	0,1441
04569	10	0456910DG6205N_U	pi	Riells I Viabrea	0,1710
04569	13	0456913DG6205N_U	pi	Riells I Viabrea	0,1502
14954	75	1495475DG6119N_U	pi	Riells I Viabrea	0,0892
008	09000	17155A00809000_X	zv	Riells I Viabrea	0,0388
04569	14	0456914DG6205N_U	zv	Riells I Viabrea	0,0580
<b>Total</b>					<b>9,1362</b>

Taula A2.2.1: Correspondència de les vies de servei que s'han d'obrir o arranjar amb les referències cadastrals

Codi via	Actuació	Referència cadastral	Municipi	Longitud (m)
<b>Total</b>				<b>0,00</b>

Codi Segur de Verificació: d3911bce-7885-4596-ac88-612525dae949  
Origen: Ciutadà  
Identificador document original: ES\_L01081000\_2021\_11296181  
Data d'impressió: 06/04/2023 10:31:23  
Pàgina 132 de 223

**SIGNATURES**  
1.- JORDI CANALS CAMPRUBI, 10/02/2021 13:45  
2.- JOSEP FONTACABA SAIS, 10/02/2021 13:46  
3.- JOSEP FONTACABA SAIS, 10/02/2021 13:48  
4.- JORDI CANALS CAMPRUBI, 10/02/2021 13:51  
5.- JORDI CANALS CAMPRUBI, 10/02/2021 13:53  
6.- JOSEP FONTACABA SAIS, 10/02/2021 13:56  
7.- JOSEP FONTACABA SAIS, 10/02/2021 13:59  
8.- JORDI CANALS CAMPRUBI, 10/02/2021 14:06  
9.- JORDI CANALS CAMPRUBI, 10/02/2021 14:23  
10.- JOSEP FONTACABA SAIS, 10/02/2021 14:27



Codi Segur de Verificació: d3911bce-7885-4596-ac88-612525dae949  
 Origen: Ciutadà  
 Identificador document original: ES\_L01081000\_2021\_11296181  
 Data d'impressió: 06/04/2023 10:31:23  
 Pàgina 133 de 223

**SIGNATURES**  
 1.- JORDI CANALS CAMPRUBI, 10/02/2021 13:45  
 2.- JOSEP FONTACABA SAIS, 10/02/2021 13:46  
 3.- JOSEP FONTACABA SAIS, 10/02/2021 13:48  
 4.- JORDI CANALS CAMPRUBI, 10/02/2021 13:51  
 5.- JORDI CANALS CAMPRUBI, 10/02/2021 13:53  
 6.- JOSEP FONTACABA SAIS, 10/02/2021 13:56  
 7.- JOSEP FONTACABA SAIS, 10/02/2021 13:59  
 8.- JORDI CANALS CAMPRUBI, 10/02/2021 14:06  
 9.- JORDI CANALS CAMPRUBI, 10/02/2021 14:23  
 10.- JOSEP FONTACABA SAIS, 10/02/2021 14:27



**Memòria**

Projecte executiu. Obertura i manteniment de les franges perimetrals de prevenció, de les parcel·les interiors i zones verdes

## 7 ANNEX III: Inventari de les propietats protegides per les franges – subjectes obligats (nuclis, urbanitzacions, masies aïllades i instal·lacions)

Taula A3. Relació de propietats protegides per les franges

Número id. (po)	Nom (topònim po)	Tipus d'element (po)	Referència cadastral	Superfície (ha)
1463_001	Nucli Urbà de Riells i Viabrea	nucli	3197511DG6139N_U	0,0309
1463_001	Nucli Urbà de Riells i Viabrea	nucli	2896758DG6129N_U	0,0418
1463_001	Nucli Urbà de Riells i Viabrea	nucli	3900215DG6230S_U	0,0644
1463_001	Nucli Urbà de Riells i Viabrea	nucli	3199509DG6139N_U	0,0444
1463_001	Nucli Urbà de Riells i Viabrea	nucli	2116604DG6221N_U	0,0669
1463_001	Nucli Urbà de Riells i Viabrea	nucli	1993920DG6119S_U	0,0792
1463_001	Nucli Urbà de Riells i Viabrea	nucli	2590413DG6129S_U	0,0243
1463_001	Nucli Urbà de Riells i Viabrea	nucli	2398725DG6129N_U	0,0624
1463_001	Nucli Urbà de Riells i Viabrea	nucli	1400315DG6210S_U	0,0911
1463_001	Nucli Urbà de Riells i Viabrea	nucli	1603144DG6210S_U	0,1099
1463_001	Nucli Urbà de Riells i Viabrea	nucli	1506219DG6210N_U	0,0847
1463_001	Nucli Urbà de Riells i Viabrea	nucli	3198601DG6129S_U	0,0786
1463_001	Nucli Urbà de Riells i Viabrea	nucli	2896759DG6129N_U	0,0410
1463_001	Nucli Urbà de Riells i Viabrea	nucli	3900216DG6230S_U	0,0511
1463_001	Nucli Urbà de Riells i Viabrea	nucli	3199510DG6139N_U	0,0490
1463_001	Nucli Urbà de Riells i Viabrea	nucli	2116605DG6221N_U	0,0653
1463_001	Nucli Urbà de Riells i Viabrea	nucli	1993921DG6119S_U	0,0887
1463_001	Nucli Urbà de Riells i Viabrea	nucli	2590414DG6129S_U	0,0265
1463_001	Nucli Urbà de Riells i Viabrea	nucli	2398726DG6129N_U	0,0855
1463_001	Nucli Urbà de Riells i Viabrea	nucli	1400316DG6210S_U	0,0823
1463_001	Nucli Urbà de Riells i Viabrea	nucli	1603145DG6210S_U	0,0943
1463_001	Nucli Urbà de Riells i Viabrea	nucli	1506220DG6210N_U	0,0783
1463_001	Nucli Urbà de Riells i Viabrea	nucli	3198602DG6139N_U	0,0962
1463_001	Nucli Urbà de Riells i Viabrea	nucli	2896760DG6129N_U	0,0386
1463_001	Nucli Urbà de Riells i Viabrea	nucli	3900217DG6230S_U	0,0581
1463_001	Nucli Urbà de Riells i Viabrea	nucli	3199511DG6139N_U	0,0444
1463_001	Nucli Urbà de Riells i Viabrea	nucli	2116606DG6221N_U	0,0614
1463_001	Nucli Urbà de Riells i Viabrea	nucli	1993922DG6119S_U	0,0828
1463_001	Nucli Urbà de Riells i Viabrea	nucli	2590801DG6129S_U	0,0556
1463_001	Nucli Urbà de Riells i Viabrea	nucli	2398727DG6129N_U	0,0902
1463_001	Nucli Urbà de Riells i Viabrea	nucli	1400317DG6210S_U	0,0839
1463_001	Nucli Urbà de Riells i Viabrea	nucli	1603146DG6210S_U	0,0917
1463_001	Nucli Urbà de Riells i Viabrea	nucli	1506221DG6210N_U	0,0960
1463_001	Nucli Urbà de Riells i Viabrea	nucli	3198603DG6139N_U	0,0815
1463_001	Nucli Urbà de Riells i Viabrea	nucli	2896761DG6129N_U	0,0403
1463_001	Nucli Urbà de Riells i Viabrea	nucli	3900218DG6230S_U	0,0475
1463_001	Nucli Urbà de Riells i Viabrea	nucli	3199512DG6139N_U	0,0466
1463_001	Nucli Urbà de Riells i Viabrea	nucli	2116607DG6221N_U	0,0624
1463_001	Nucli Urbà de Riells i Viabrea	nucli	1993923DG6119S_U	0,1025



Codi Segur de Verificació: d3911bce-7885-4596-ac88-612525dae949  
 Origen: Ciutadà  
 Identificador document original: ES\_L01081000\_2021\_11296181  
 Data d'impressió: 06/04/2023 10:31:23  
 Pàgina 134 de 223

## SIGNATURES

1.- JORDI CANALS CAMPRUBI, 10/02/2021 13:45  
 2.- JOSEP FONTACABA SAIS, 10/02/2021 13:46  
 3.- JOSEP FONTACABA SAIS, 10/02/2021 13:48  
 4.- JORDI CANALS CAMPRUBI, 10/02/2021 13:51  
 5.- JORDI CANALS CAMPRUBI, 10/02/2021 13:53  
 6.- JOSEP FONTACABA SAIS, 10/02/2021 13:56  
 7.- JOSEP FONTACABA SAIS, 10/02/2021 13:59  
 8.- JORDI CANALS CAMPRUBI, 10/02/2021 14:06  
 9.- JORDI CANALS CAMPRUBI, 10/02/2021 14:23  
 10.- JOSEP FONTACABA SAIS, 10/02/2021 14:27



Projecte executiu. Obertura i manteniment de les franges perimetrals de prevenció, de les parcel·les interiors i zones verdes

## Memòria

1463_001	Nucli Urbà de Riells i Viabrea	nucli	2590802DG6129S_U	0,0280
1463_001	Nucli Urbà de Riells i Viabrea	nucli	2398728DG6129N_U	0,0797
1463_001	Nucli Urbà de Riells i Viabrea	nucli	1400318DG6210S_U	0,0765
1463_001	Nucli Urbà de Riells i Viabrea	nucli	1603147DG6210S_U	0,0974
1463_001	Nucli Urbà de Riells i Viabrea	nucli	1506222DG6210N_U	0,1139
1463_001	Nucli Urbà de Riells i Viabrea	nucli	3198604DG6139N_U	0,0649
1463_001	Nucli Urbà de Riells i Viabrea	nucli	2896762DG6129N_U	0,0470
1463_001	Nucli Urbà de Riells i Viabrea	nucli	3900203DG6230S_U	0,0664
1463_001	Nucli Urbà de Riells i Viabrea	nucli	3198664DG6139N_U	0,0807
1463_001	Nucli Urbà de Riells i Viabrea	nucli	2112360DG6221S_U	0,2341
1463_001	Nucli Urbà de Riells i Viabrea	nucli	1993908DG6119S_U	0,0939
1463_001	Nucli Urbà de Riells i Viabrea	nucli	2590401DG6129S_U	0,0155
1463_001	Nucli Urbà de Riells i Viabrea	nucli	2398713DG6129N_U	0,0966
1463_001	Nucli Urbà de Riells i Viabrea	nucli	1400303DG6210S_U	0,0935
1463_001	Nucli Urbà de Riells i Viabrea	nucli	1603132DG6210S_U	0,0752
1463_001	Nucli Urbà de Riells i Viabrea	nucli	1506207DG6210N_U	0,1075
1463_001	Nucli Urbà de Riells i Viabrea	nucli	3198605DG6139N_U	0,0874
1463_001	Nucli Urbà de Riells i Viabrea	nucli	2896763DG6129N_U	0,0405
1463_001	Nucli Urbà de Riells i Viabrea	nucli	3900204DG6230S_U	0,0729
1463_001	Nucli Urbà de Riells i Viabrea	nucli	3198665DG6139N_U	0,0736
1463_001	Nucli Urbà de Riells i Viabrea	nucli	2112361DG6221S_U	0,2103
1463_001	Nucli Urbà de Riells i Viabrea	nucli	1993909DG6119S_U	0,1044
1463_001	Nucli Urbà de Riells i Viabrea	nucli	2590402DG6129S_U	0,0427
1463_001	Nucli Urbà de Riells i Viabrea	nucli	2398714DG6129N_U	0,1416
1463_001	Nucli Urbà de Riells i Viabrea	nucli	1400304DG6210S_U	0,0905
1463_001	Nucli Urbà de Riells i Viabrea	nucli	1603133DG6210S_U	0,0646
1463_001	Nucli Urbà de Riells i Viabrea	nucli	1506208DG6210N_U	0,2203
1463_001	Nucli Urbà de Riells i Viabrea	nucli	3198606DG6139N_U	0,1118
1463_001	Nucli Urbà de Riells i Viabrea	nucli	2896764DG6129N_U	0,0377
1463_001	Nucli Urbà de Riells i Viabrea	nucli	3900205DG6230S_U	0,0457
1463_001	Nucli Urbà de Riells i Viabrea	nucli	3198666DG6139N_U	0,0463
1463_001	Nucli Urbà de Riells i Viabrea	nucli	2112364DG6221S_U	0,2341
1463_001	Nucli Urbà de Riells i Viabrea	nucli	1993910DG6119S_U	0,0634
1463_001	Nucli Urbà de Riells i Viabrea	nucli	2590403DG6129S_U	0,0261
1463_001	Nucli Urbà de Riells i Viabrea	nucli	2398715DG6129N_U	0,0804
1463_001	Nucli Urbà de Riells i Viabrea	nucli	1400305DG6210S_U	0,0832
1463_001	Nucli Urbà de Riells i Viabrea	nucli	1603134DG6210S_U	0,0877
1463_001	Nucli Urbà de Riells i Viabrea	nucli	1506209DG6210N_U	0,0800
1463_001	Nucli Urbà de Riells i Viabrea	nucli	3198607DG6139N_U	0,0876
1463_001	Nucli Urbà de Riells i Viabrea	nucli	2896765DG6129N_U	0,0390
1463_001	Nucli Urbà de Riells i Viabrea	nucli	3900206DG6230S_U	0,0482
1463_001	Nucli Urbà de Riells i Viabrea	nucli	3198667DG6139N_U	0,0424
1463_001	Nucli Urbà de Riells i Viabrea	nucli	2112365DG6221S_U	0,2816
1463_001	Nucli Urbà de Riells i Viabrea	nucli	1993911DG6119S_U	0,0961
1463_001	Nucli Urbà de Riells i Viabrea	nucli	2590404DG6129S_U	0,0251
1463_001	Nucli Urbà de Riells i Viabrea	nucli	2398716DG6129N_U	0,0677
1463_001	Nucli Urbà de Riells i Viabrea	nucli	1400306DG6210S_U	0,1006
1463_001	Nucli Urbà de Riells i Viabrea	nucli	1603135DG6210S_U	0,0889
1463_001	Nucli Urbà de Riells i Viabrea	nucli	1506210DG6210N_U	0,0727
1463_001	Nucli Urbà de Riells i Viabrea	nucli	3198624DG6139N_U	0,0993
1463_001	Nucli Urbà de Riells i Viabrea	nucli	2903313DG6220S_U	0,0844
1463_001	Nucli Urbà de Riells i Viabrea	nucli	3900207DG6230S_U	0,0362
1463_001	Nucli Urbà de Riells i Viabrea	nucli	3199501DG6139N_U	0,0470
1463_001	Nucli Urbà de Riells i Viabrea	nucli	2112366DG6221S_U	0,2100
1463_001	Nucli Urbà de Riells i Viabrea	nucli	1993912DG6119S_U	0,1018
1463_001	Nucli Urbà de Riells i Viabrea	nucli	2590405DG6129S_U	0,0285
1463_001	Nucli Urbà de Riells i Viabrea	nucli	2398717DG6129N_U	0,0771
1463_001	Nucli Urbà de Riells i Viabrea	nucli	1400307DG6210S_U	0,0704

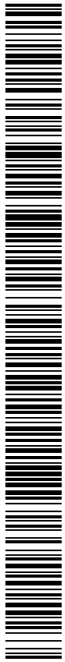

Codi Segur de Verificació: d3911bce-7885-4596-ac88-612525dae949  
 Origen: Ciutadà  
 Identificador document original: ES\_L01081000\_2021\_11296181  
 Data d'impressió: 06/04/2023 10:31:23  
 Pàgina 135 de 223

## SIGNATURES

1.- JORDI CANALS CAMPRUBI, 10/02/2021 13:45  
 2.- JOSEP FONTACABA SAIS, 10/02/2021 13:46  
 3.- JOSEP FONTACABA SAIS, 10/02/2021 13:48  
 4.- JORDI CANALS CAMPRUBI, 10/02/2021 13:51  
 5.- JORDI CANALS CAMPRUBI, 10/02/2021 13:53  
 6.- JOSEP FONTACABA SAIS, 10/02/2021 13:56  
 7.- JOSEP FONTACABA SAIS, 10/02/2021 13:59  
 8.- JORDI CANALS CAMPRUBI, 10/02/2021 14:06  
 9.- JORDI CANALS CAMPRUBI, 10/02/2021 14:23  
 10.- JOSEP FONTACABA SAIS, 10/02/2021 14:27



## Memòria

Projecte executiu. Obertura i manteniment de les franges perimetrals de prevenció, de les parcel·les interiors i zones verdes

1463_001	Nucli Urbà de Riells i Viabrea	nucli	1603136DG6210S_U	0,0872
1463_001	Nucli Urbà de Riells i Viabrea	nucli	1506211DG6210N_U	0,0710
1463_001	Nucli Urbà de Riells i Viabrea	nucli	3198625DG6139N_U	0,0802
1463_001	Nucli Urbà de Riells i Viabrea	nucli	2903314DG6220S_U	0,0867
1463_001	Nucli Urbà de Riells i Viabrea	nucli	3900208DG6230S_U	0,0577
1463_001	Nucli Urbà de Riells i Viabrea	nucli	3199502DG6139N_U	0,0502
1463_001	Nucli Urbà de Riells i Viabrea	nucli	2112367DG6221S_U	0,2132
1463_001	Nucli Urbà de Riells i Viabrea	nucli	1993913DG6119S_U	0,1106
1463_001	Nucli Urbà de Riells i Viabrea	nucli	2590406DG6129S_U	0,0357
1463_001	Nucli Urbà de Riells i Viabrea	nucli	2398718DG6129N_U	0,0775
1463_001	Nucli Urbà de Riells i Viabrea	nucli	1400308DG6210S_U	0,0838
1463_001	Nucli Urbà de Riells i Viabrea	nucli	1603137DG6210S_U	0,0801
1463_001	Nucli Urbà de Riells i Viabrea	nucli	1506212DG6210N_U	0,2991
1463_001	Nucli Urbà de Riells i Viabrea	nucli	3198626DG6139N_U	0,1056
1463_001	Nucli Urbà de Riells i Viabrea	nucli	2903315DG6220S_U	0,0786
1463_001	Nucli Urbà de Riells i Viabrea	nucli	3900209DG6230S_U	0,0522
1463_001	Nucli Urbà de Riells i Viabrea	nucli	3199503DG6139N_U	0,0475
1463_001	Nucli Urbà de Riells i Viabrea	nucli	2112368DG6221S_U	0,2397
1463_001	Nucli Urbà de Riells i Viabrea	nucli	1993914DG6119S_U	0,0802
1463_001	Nucli Urbà de Riells i Viabrea	nucli	2590407DG6129S_U	0,0395
1463_001	Nucli Urbà de Riells i Viabrea	nucli	2398719DG6129N_U	0,0693
1463_001	Nucli Urbà de Riells i Viabrea	nucli	1400309DG6210S_U	0,0776
1463_001	Nucli Urbà de Riells i Viabrea	nucli	1603138DG6210S_U	0,0831
1463_001	Nucli Urbà de Riells i Viabrea	nucli	1506213DG6210N_U	0,0810
1463_001	Nucli Urbà de Riells i Viabrea	nucli	3198627DG6139N_U	0,0759
1463_001	Nucli Urbà de Riells i Viabrea	nucli	2903316DG6220S_U	0,0925
1463_001	Nucli Urbà de Riells i Viabrea	nucli	3900210DG6230S_U	0,0486
1463_001	Nucli Urbà de Riells i Viabrea	nucli	3199504DG6139N_U	0,0567
1463_001	Nucli Urbà de Riells i Viabrea	nucli	2112369DG6220N_U	0,2408
1463_001	Nucli Urbà de Riells i Viabrea	nucli	1993915DG6119S_U	0,0765
1463_001	Nucli Urbà de Riells i Viabrea	nucli	2590408DG6129S_U	0,0273
1463_001	Nucli Urbà de Riells i Viabrea	nucli	2398720DG6129N_U	0,0999
1463_001	Nucli Urbà de Riells i Viabrea	nucli	1400310DG6210S_U	0,6556
1463_001	Nucli Urbà de Riells i Viabrea	nucli	1603139DG6210S_U	0,0782
1463_001	Nucli Urbà de Riells i Viabrea	nucli	1506214DG6210N_U	0,0823
1463_001	Nucli Urbà de Riells i Viabrea	nucli	3198628DG6139N_U	0,0845
1463_001	Nucli Urbà de Riells i Viabrea	nucli	2903317DG6220S_U	0,0976
1463_001	Nucli Urbà de Riells i Viabrea	nucli	3900228DG6230S_U	0,0467
1463_001	Nucli Urbà de Riells i Viabrea	nucli	3201105DG6230S_U	0,0889
1463_001	Nucli Urbà de Riells i Viabrea	nucli	2116617DG6221N_U	0,0617
1463_001	Nucli Urbà de Riells i Viabrea	nucli	1993933DG6119S_U	0,0841
1463_001	Nucli Urbà de Riells i Viabrea	nucli	2590902DG6129S_U	0,0237
1463_001	Nucli Urbà de Riells i Viabrea	nucli	2398738DG6129N_U	0,0927
1463_001	Nucli Urbà de Riells i Viabrea	nucli	1400327DG6210S_U	0,0843
1463_001	Nucli Urbà de Riells i Viabrea	nucli	1603156DG6210S_U	0,0822
1463_001	Nucli Urbà de Riells i Viabrea	nucli	1506231DG6210N_U	0,0938
1463_001	Nucli Urbà de Riells i Viabrea	nucli	3198629DG6139N_U	0,0872
1463_001	Nucli Urbà de Riells i Viabrea	nucli	2903318DG6220S_U	0,1080
1463_001	Nucli Urbà de Riells i Viabrea	nucli	3900230DG6230S_U	0,0478
1463_001	Nucli Urbà de Riells i Viabrea	nucli	3201106DG6230S_U	0,0896
1463_001	Nucli Urbà de Riells i Viabrea	nucli	2116618DG6221N_U	0,0649
1463_001	Nucli Urbà de Riells i Viabrea	nucli	1993934DG6119S_U	0,0770
1463_001	Nucli Urbà de Riells i Viabrea	nucli	2590903DG6129S_U	0,0249
1463_001	Nucli Urbà de Riells i Viabrea	nucli	2398739DG6129N_U	0,1302
1463_001	Nucli Urbà de Riells i Viabrea	nucli	1400328DG6210S_U	0,0671
1463_001	Nucli Urbà de Riells i Viabrea	nucli	1603157DG6210S_U	0,0794
1463_001	Nucli Urbà de Riells i Viabrea	nucli	1506232DG6210N_U	0,0831
1463_001	Nucli Urbà de Riells i Viabrea	nucli	3198630DG6139N_U	0,0865

Codi Segur de Verificació: d3911bce-7885-4596-ac88-612525dae949  
 Origen: Ciutadà  
 Identificador document original: ES\_L01081000\_2021\_11296181  
 Data d'impressió: 06/04/2023 10:31:23  
 Pàgina 136 de 223

## SIGNATURES

1.- JORDI CANALS CAMPRUBI, 10/02/2021 13:45  
 2.- JOSEP FONTACABA SAIS, 10/02/2021 13:46  
 3.- JOSEP FONTACABA SAIS, 10/02/2021 13:48  
 4.- JORDI CANALS CAMPRUBI, 10/02/2021 13:51  
 5.- JORDI CANALS CAMPRUBI, 10/02/2021 13:53  
 6.- JOSEP FONTACABA SAIS, 10/02/2021 13:56  
 7.- JOSEP FONTACABA SAIS, 10/02/2021 13:59  
 8.- JORDI CANALS CAMPRUBI, 10/02/2021 14:06  
 9.- JORDI CANALS CAMPRUBI, 10/02/2021 14:23  
 10.- JOSEP FONTACABA SAIS, 10/02/2021 14:27



## Memòria

Projecte executiu. Obertura i manteniment de les franges perimetrals de prevenció, de les parcel·les interiors i zones verdes

1463_001	Nucli Urbà de Riells i Viabrea	nucli	2903319DG6220S_U	0,1271
1463_001	Nucli Urbà de Riells i Viabrea	nucli	3900231DG6230S_U	0,0457
1463_001	Nucli Urbà de Riells i Viabrea	nucli	3201107DG6230S_U	0,0956
1463_001	Nucli Urbà de Riells i Viabrea	nucli	2116619DG6221N_U	0,0568
1463_001	Nucli Urbà de Riells i Viabrea	nucli	1993935DG6119S_U	0,0921
1463_001	Nucli Urbà de Riells i Viabrea	nucli	2590904DG6129S_U	0,0506
1463_001	Nucli Urbà de Riells i Viabrea	nucli	2398740DG6129N_U	0,1072
1463_001	Nucli Urbà de Riells i Viabrea	nucli	1400329DG6210S_U	0,1153
1463_001	Nucli Urbà de Riells i Viabrea	nucli	1603158DG6210S_U	0,0796
1463_001	Nucli Urbà de Riells i Viabrea	nucli	1506233DG6210N_U	0,0776
1463_001	Nucli Urbà de Riells i Viabrea	nucli	3198631DG6139N_U	0,0894
1463_001	Nucli Urbà de Riells i Viabrea	nucli	2903320DG6220S_U	0,1207
1463_001	Nucli Urbà de Riells i Viabrea	nucli	3900232DG6230S_U	0,0409
1463_001	Nucli Urbà de Riells i Viabrea	nucli	3201108DG6230S_U	0,0891
1463_001	Nucli Urbà de Riells i Viabrea	nucli	2116620DG6221N_U	0,0747
1463_001	Nucli Urbà de Riells i Viabrea	nucli	1993936DG6119S_U	0,0865
1463_001	Nucli Urbà de Riells i Viabrea	nucli	2590906DG6129S_U	0,0261
1463_001	Nucli Urbà de Riells i Viabrea	nucli	2398741DG6129N_U	0,1309
1463_001	Nucli Urbà de Riells i Viabrea	nucli	1400330DG6210S_U	0,0890
1463_001	Nucli Urbà de Riells i Viabrea	nucli	1603160DG6210S_U	0,0833
1463_001	Nucli Urbà de Riells i Viabrea	nucli	1506234DG6210N_U	0,1025
1463_001	Nucli Urbà de Riells i Viabrea	nucli	3198616DG6139N_U	0,0665
1463_001	Nucli Urbà de Riells i Viabrea	nucli	2903305DG6220S_U	0,0842
1463_001	Nucli Urbà de Riells i Viabrea	nucli	3900233DG6230S_U	0,0397
1463_001	Nucli Urbà de Riells i Viabrea	nucli	3201109DG6230S_U	0,0919
1463_001	Nucli Urbà de Riells i Viabrea	nucli	2116621DG6221N_U	0,0646
1463_001	Nucli Urbà de Riells i Viabrea	nucli	1993937DG6119S_U	0,0807
1463_001	Nucli Urbà de Riells i Viabrea	nucli	2590907DG6129S_U	0,0256
1463_001	Nucli Urbà de Riells i Viabrea	nucli	2398742DG6129N_U	0,1335
1463_001	Nucli Urbà de Riells i Viabrea	nucli	1400331DG6210S_U	0,0968
1463_001	Nucli Urbà de Riells i Viabrea	nucli	1603161DG6210S_U	0,0898
1463_001	Nucli Urbà de Riells i Viabrea	nucli	1506235DG6210N_U	0,1063
1463_001	Nucli Urbà de Riells i Viabrea	nucli	3198617DG6139N_U	0,0782
1463_001	Nucli Urbà de Riells i Viabrea	nucli	2903306DG6220S_U	0,0852
1463_001	Nucli Urbà de Riells i Viabrea	nucli	3900234DG6230S_U	0,0408
1463_001	Nucli Urbà de Riells i Viabrea	nucli	3201110DG6230S_U	0,0896
1463_001	Nucli Urbà de Riells i Viabrea	nucli	2116622DG6221N_U	0,0738
1463_001	Nucli Urbà de Riells i Viabrea	nucli	1993938DG6119S_U	0,0722
1463_001	Nucli Urbà de Riells i Viabrea	nucli	2590908DG6129S_U	0,0249
1463_001	Nucli Urbà de Riells i Viabrea	nucli	2398743DG6129N_U	0,1137
1463_001	Nucli Urbà de Riells i Viabrea	nucli	1400332DG6210S_U	0,1203
1463_001	Nucli Urbà de Riells i Viabrea	nucli	1603162DG6210S_U	0,0884
1463_001	Nucli Urbà de Riells i Viabrea	nucli	1506236DG6210N_U	0,0808
1463_001	Nucli Urbà de Riells i Viabrea	nucli	3198618DG6139N_U	0,0724
1463_001	Nucli Urbà de Riells i Viabrea	nucli	2903307DG6220S_U	0,1005
1463_001	Nucli Urbà de Riells i Viabrea	nucli	3900235DG6230S_U	0,0364
1463_001	Nucli Urbà de Riells i Viabrea	nucli	3201111DG6230S_U	0,0910
1463_001	Nucli Urbà de Riells i Viabrea	nucli	2116623DG6221N_U	0,0368
1463_001	Nucli Urbà de Riells i Viabrea	nucli	1993939DG6119S_U	0,0341
1463_001	Nucli Urbà de Riells i Viabrea	nucli	2590909DG6129S_U	0,0260
1463_001	Nucli Urbà de Riells i Viabrea	nucli	2398744DG6129N_U	0,0835
1463_001	Nucli Urbà de Riells i Viabrea	nucli	1400334DG6210S_U	0,3794
1463_001	Nucli Urbà de Riells i Viabrea	nucli	1603163DG6210S_U	0,0882
1463_001	Nucli Urbà de Riells i Viabrea	nucli	1506237DG6210N_U	0,1200
1463_001	Nucli Urbà de Riells i Viabrea	nucli	3198619DG6139N_U	0,0791
1463_001	Nucli Urbà de Riells i Viabrea	nucli	2903308DG6220S_U	0,0943
1463_001	Nucli Urbà de Riells i Viabrea	nucli	3900236DG6230S_U	0,0038
1463_001	Nucli Urbà de Riells i Viabrea	nucli	3201112DG6230S_U	0,0871

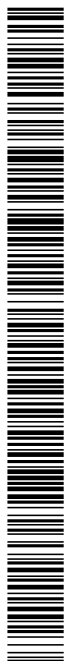

Codi Segur de Verificació: d3911bce-7885-4596-ac88-612525dae949  
 Origen: Ciutadà  
 Identificador document original: ES\_L01081000\_2021\_11296181  
 Data d'impressió: 06/04/2023 10:31:23  
 Pàgina 137 de 223

**SIGNATURES**  
 1.- JORDI CANALS CAMPRUBI, 10/02/2021 13:45  
 2.- JOSEP FONTACABA SAIS, 10/02/2021 13:46  
 3.- JOSEP FONTACABA SAIS, 10/02/2021 13:48  
 4.- JORDI CANALS CAMPRUBI, 10/02/2021 13:51  
 5.- JORDI CANALS CAMPRUBI, 10/02/2021 13:53  
 6.- JOSEP FONTACABA SAIS, 10/02/2021 13:56  
 7.- JOSEP FONTACABA SAIS, 10/02/2021 13:59  
 8.- JORDI CANALS CAMPRUBI, 10/02/2021 14:06  
 9.- JORDI CANALS CAMPRUBI, 10/02/2021 14:23  
 10.- JOSEP FONTACABA SAIS, 10/02/2021 14:27



## Memòria

Projecte executiu. Obertura i manteniment de les franges perimetrals de prevenció, de les parcel·les interiors i zones verdes

1463_001	Nucli Urbà de Riells i Viabrea	nucli	2116624DG6221N_U	0,0685
1463_001	Nucli Urbà de Riells i Viabrea	nucli	1993940DG6119S_U	0,0801
1463_001	Nucli Urbà de Riells i Viabrea	nucli	2590910DG6129S_U	0,0115
1463_001	Nucli Urbà de Riells i Viabrea	nucli	2398745DG6129N_U	0,0401
1463_001	Nucli Urbà de Riells i Viabrea	nucli	1400335DG6210S_U	0,0880
1463_001	Nucli Urbà de Riells i Viabrea	nucli	1603164DG6210S_U	0,0906
1463_001	Nucli Urbà de Riells i Viabrea	nucli	1506238DG6210N_U	0,1191
1463_001	Nucli Urbà de Riells i Viabrea	nucli	3198620DG6139N_U	0,0852
1463_001	Nucli Urbà de Riells i Viabrea	nucli	2903309DG6220S_U	0,0966
1463_001	Nucli Urbà de Riells i Viabrea	nucli	3900219DG6230S_U	0,0528
1463_001	Nucli Urbà de Riells i Viabrea	nucli	3199513DG6139N_U	0,0373
1463_001	Nucli Urbà de Riells i Viabrea	nucli	2116608DG6221N_U	0,0617
1463_001	Nucli Urbà de Riells i Viabrea	nucli	1993924DG6119S_U	0,0755
1463_001	Nucli Urbà de Riells i Viabrea	nucli	2590803DG6129S_U	0,0304
1463_001	Nucli Urbà de Riells i Viabrea	nucli	2398729DG6129N_U	0,0852
1463_001	Nucli Urbà de Riells i Viabrea	nucli	1400319DG6210S_U	0,0765
1463_001	Nucli Urbà de Riells i Viabrea	nucli	1603148DG6210S_U	0,0882
1463_001	Nucli Urbà de Riells i Viabrea	nucli	1506223DG6210N_U	0,1446
1463_001	Nucli Urbà de Riells i Viabrea	nucli	3198621DG6139N_U	0,0802
1463_001	Nucli Urbà de Riells i Viabrea	nucli	2903310DG6220S_U	0,0956
1463_001	Nucli Urbà de Riells i Viabrea	nucli	3900220DG6230S_U	0,0678
1463_001	Nucli Urbà de Riells i Viabrea	nucli	3199514DG6139N_U	0,0490
1463_001	Nucli Urbà de Riells i Viabrea	nucli	2116609DG6221N_U	0,0662
1463_001	Nucli Urbà de Riells i Viabrea	nucli	1993925DG6119S_U	0,0709
1463_001	Nucli Urbà de Riells i Viabrea	nucli	2590804DG6129S_U	0,0321
1463_001	Nucli Urbà de Riells i Viabrea	nucli	2398730DG6129N_U	0,0925
1463_001	Nucli Urbà de Riells i Viabrea	nucli	1400320DG6210S_U	0,0797
1463_001	Nucli Urbà de Riells i Viabrea	nucli	1603149DG6210S_U	0,0949
1463_001	Nucli Urbà de Riells i Viabrea	nucli	1506224DG6210N_U	0,1252
1463_001	Nucli Urbà de Riells i Viabrea	nucli	3198622DG6139N_U	0,0802
1463_001	Nucli Urbà de Riells i Viabrea	nucli	2903311DG6220S_U	0,0868
1463_001	Nucli Urbà de Riells i Viabrea	nucli	3900222DG6230S_U	0,0532
1463_001	Nucli Urbà de Riells i Viabrea	nucli	3199515DG6139N_U	0,0447
1463_001	Nucli Urbà de Riells i Viabrea	nucli	2116610DG6221N_U	0,1303
1463_001	Nucli Urbà de Riells i Viabrea	nucli	1993926DG6119S_U	0,0621
1463_001	Nucli Urbà de Riells i Viabrea	nucli	2590805DG6129S_U	0,0340
1463_001	Nucli Urbà de Riells i Viabrea	nucli	2398731DG6129N_U	0,1117
1463_001	Nucli Urbà de Riells i Viabrea	nucli	1400321DG6210S_U	0,1124
1463_001	Nucli Urbà de Riells i Viabrea	nucli	1603150DG6210S_U	0,1087
1463_001	Nucli Urbà de Riells i Viabrea	nucli	1506225DG6210N_U	0,1076
1463_001	Nucli Urbà de Riells i Viabrea	nucli	3198623DG6139N_U	0,1118
1463_001	Nucli Urbà de Riells i Viabrea	nucli	2903312DG6220S_U	0,0835
1463_001	Nucli Urbà de Riells i Viabrea	nucli	3900223DG6230S_U	0,0511
1463_001	Nucli Urbà de Riells i Viabrea	nucli	3199516DG6139N_U	0,0439
1463_001	Nucli Urbà de Riells i Viabrea	nucli	2116612DG6221N_U	0,0721
1463_001	Nucli Urbà de Riells i Viabrea	nucli	1993927DG6119S_U	0,1087
1463_001	Nucli Urbà de Riells i Viabrea	nucli	2590806DG6129S_U	0,0315
1463_001	Nucli Urbà de Riells i Viabrea	nucli	2398732DG6129N_U	0,1092
1463_001	Nucli Urbà de Riells i Viabrea	nucli	1400322DG6210S_U	0,0949
1463_001	Nucli Urbà de Riells i Viabrea	nucli	1603151DG6210S_U	0,0807
1463_001	Nucli Urbà de Riells i Viabrea	nucli	1506226DG6210N_U	0,1086
1463_001	Nucli Urbà de Riells i Viabrea	nucli	2903330DG6220S_U	0,0992
1463_001	Nucli Urbà de Riells i Viabrea	nucli	2696903DG6129N_U	0,0071
1463_001	Nucli Urbà de Riells i Viabrea	nucli	3900224DG6230S_U	0,0445
1463_001	Nucli Urbà de Riells i Viabrea	nucli	3201101DG6230S_U	0,0878
1463_001	Nucli Urbà de Riells i Viabrea	nucli	2116613DG6221N_U	0,0768
1463_001	Nucli Urbà de Riells i Viabrea	nucli	1993928DG6119S_U	0,0881
1463_001	Nucli Urbà de Riells i Viabrea	nucli	2590807DG6129S_U	0,0341

Codi Segur de Verificació: d3911bce-7885-4596-ac88-612525dae949  
 Origen: Ciutadà  
 Identificador document original: ES\_L01081000\_2021\_11296181  
 Data d'impressió: 06/04/2023 10:31:23  
 Pàgina 138 de 223

## SIGNATURES

1.- JORDI CANALS CAMPRUBI, 10/02/2021 13:45  
 2.- JOSEP FONTACABA SAIS, 10/02/2021 13:46  
 3.- JOSEP FONTACABA SAIS, 10/02/2021 13:48  
 4.- JORDI CANALS CAMPRUBI, 10/02/2021 13:51  
 5.- JORDI CANALS CAMPRUBI, 10/02/2021 13:53  
 6.- JOSEP FONTACABA SAIS, 10/02/2021 13:56  
 7.- JOSEP FONTACABA SAIS, 10/02/2021 13:59  
 8.- JORDI CANALS CAMPRUBI, 10/02/2021 14:06  
 9.- JORDI CANALS CAMPRUBI, 10/02/2021 14:23  
 10.- JOSEP FONTACABA SAIS, 10/02/2021 14:27



## Memòria

Projecte executiu. Obertura i manteniment de les franges perimetrals de prevenció, de les parcel·les interiors i zones verdes

1463_001	Nucli Urbà de Riells i Viabrea	nucli	2398733DG6129N_U	0,1141
1463_001	Nucli Urbà de Riells i Viabrea	nucli	1400323DG6210S_U	0,2700
1463_001	Nucli Urbà de Riells i Viabrea	nucli	1603152DG6210S_U	0,0820
1463_001	Nucli Urbà de Riells i Viabrea	nucli	1506227DG6210N_U	0,0848
1463_001	Nucli Urbà de Riells i Viabrea	nucli	2903331DG6220S_U	0,1068
1463_001	Nucli Urbà de Riells i Viabrea	nucli	2791401DG6129S_U	0,0371
1463_001	Nucli Urbà de Riells i Viabrea	nucli	3900225DG6230S_U	0,0497
1463_001	Nucli Urbà de Riells i Viabrea	nucli	3201102DG6230S_U	0,0835
1463_001	Nucli Urbà de Riells i Viabrea	nucli	2116614DG6221N_U	0,0697
1463_001	Nucli Urbà de Riells i Viabrea	nucli	1993929DG6119S_U	0,1663
1463_001	Nucli Urbà de Riells i Viabrea	nucli	2590808DG6129S_U	0,0369
1463_001	Nucli Urbà de Riells i Viabrea	nucli	2398734DG6129N_U	0,1120
1463_001	Nucli Urbà de Riells i Viabrea	nucli	1400324DG6210S_U	0,0980
1463_001	Nucli Urbà de Riells i Viabrea	nucli	1603153DG6210S_U	0,0831
1463_001	Nucli Urbà de Riells i Viabrea	nucli	1506228DG6210N_U	0,0976
1463_001	Nucli Urbà de Riells i Viabrea	nucli	2903332DG6220S_U	0,1241
1463_001	Nucli Urbà de Riells i Viabrea	nucli	2791402DG6129S_U	0,0382
1463_001	Nucli Urbà de Riells i Viabrea	nucli	3900226DG6230S_U	0,0547
1463_001	Nucli Urbà de Riells i Viabrea	nucli	3201103DG6230S_U	0,0832
1463_001	Nucli Urbà de Riells i Viabrea	nucli	2116615DG6221N_U	0,0651
1463_001	Nucli Urbà de Riells i Viabrea	nucli	1993931DG6119S_U	0,0808
1463_001	Nucli Urbà de Riells i Viabrea	nucli	2590809DG6129S_U	0,0393
1463_001	Nucli Urbà de Riells i Viabrea	nucli	2398735DG6129N_U	0,1189
1463_001	Nucli Urbà de Riells i Viabrea	nucli	1400325DG6210S_U	0,0898
1463_001	Nucli Urbà de Riells i Viabrea	nucli	1603154DG6210S_U	0,0865
1463_001	Nucli Urbà de Riells i Viabrea	nucli	1506229DG6210N_U	0,0945
1463_001	Nucli Urbà de Riells i Viabrea	nucli	2903333DG6220S_U	0,1198
1463_001	Nucli Urbà de Riells i Viabrea	nucli	2791403DG6129S_U	0,0480
1463_001	Nucli Urbà de Riells i Viabrea	nucli	3900227DG6230S_U	0,0452
1463_001	Nucli Urbà de Riells i Viabrea	nucli	3201104DG6230S_U	0,0842
1463_001	Nucli Urbà de Riells i Viabrea	nucli	2116616DG6221N_U	0,0597
1463_001	Nucli Urbà de Riells i Viabrea	nucli	1993932DG6119S_U	0,0846
1463_001	Nucli Urbà de Riells i Viabrea	nucli	2590901DG6129S_U	0,0298
1463_001	Nucli Urbà de Riells i Viabrea	nucli	2398736DG6129N_U	0,2393
1463_001	Nucli Urbà de Riells i Viabrea	nucli	1400326DG6210S_U	0,0825
1463_001	Nucli Urbà de Riells i Viabrea	nucli	1603155DG6210S_U	0,0831
1463_001	Nucli Urbà de Riells i Viabrea	nucli	1506230DG6210N_U	0,0985
1463_001	Nucli Urbà de Riells i Viabrea	nucli	2903334DG6220S_U	0,1185
1463_001	Nucli Urbà de Riells i Viabrea	nucli	2791404DG6129S_U	0,0307
1463_001	Nucli Urbà de Riells i Viabrea	nucli	3900245DG6230S_U	0,0563
1463_001	Nucli Urbà de Riells i Viabrea	nucli	3292205DG6139S_U	0,1773
1463_001	Nucli Urbà de Riells i Viabrea	nucli	2116637DG6221N_U	0,0384
1463_001	Nucli Urbà de Riells i Viabrea	nucli	1994309DG6119S_U	0,1583
1463_001	Nucli Urbà de Riells i Viabrea	nucli	2594403DG6129S_U	0,0476
1463_001	Nucli Urbà de Riells i Viabrea	nucli	2398756DG6129N_U	0,0644
1463_001	Nucli Urbà de Riells i Viabrea	nucli	1400344DG6210S_U	0,0777
1463_001	Nucli Urbà de Riells i Viabrea	nucli	1603173DG6210S_U	0,0777
1463_001	Nucli Urbà de Riells i Viabrea	nucli	1506906DG6210N_U	0,0989
1463_001	Nucli Urbà de Riells i Viabrea	nucli	2903335DG6220S_U	0,0839
1463_001	Nucli Urbà de Riells i Viabrea	nucli	2791601DG6129S_U	0,0384
1463_001	Nucli Urbà de Riells i Viabrea	nucli	3900247DG6230S_U	0,0594
1463_001	Nucli Urbà de Riells i Viabrea	nucli	3292206DG6139S_U	0,2009
1463_001	Nucli Urbà de Riells i Viabrea	nucli	2203102DG6220S_U	0,0953
1463_001	Nucli Urbà de Riells i Viabrea	nucli	1994310DG6119S_U	0,1180
1463_001	Nucli Urbà de Riells i Viabrea	nucli	2594404DG6129S_U	0,0696
1463_001	Nucli Urbà de Riells i Viabrea	nucli	2398757DG6129N_U	0,0615
1463_001	Nucli Urbà de Riells i Viabrea	nucli	1400345DG6210S_U	0,0981
1463_001	Nucli Urbà de Riells i Viabrea	nucli	1603175DG6210S_U	0,0807



Codi Segur de Verificació: d3911bce-7885-4596-ac88-612525dae949  
 Origen: Ciutadà  
 Identificador document original: ES\_L01081000\_2021\_11296181  
 Data d'impressió: 06/04/2023 10:31:23  
 Pàgina 139 de 223

## SIGNATURES

1.- JORDI CANALS CAMPRUBI, 10/02/2021 13:45  
 2.- JOSEP FONTACABA SAIS, 10/02/2021 13:46  
 3.- JOSEP FONTACABA SAIS, 10/02/2021 13:48  
 4.- JORDI CANALS CAMPRUBI, 10/02/2021 13:51  
 5.- JORDI CANALS CAMPRUBI, 10/02/2021 13:53  
 6.- JOSEP FONTACABA SAIS, 10/02/2021 13:56  
 7.- JOSEP FONTACABA SAIS, 10/02/2021 13:59  
 8.- JORDI CANALS CAMPRUBI, 10/02/2021 14:06  
 9.- JORDI CANALS CAMPRUBI, 10/02/2021 14:23  
 10.- JOSEP FONTACABA SAIS, 10/02/2021 14:27



## Memòria

Projecte executiu. Obertura i manteniment de les franges perimetrals de prevenció, de les parcel·les interiors i zones verdes

1463_001	Nucli Urbà de Riells i Viabrea	nucli	1506907DG6210N_U	0,0912
1463_001	Nucli Urbà de Riells i Viabrea	nucli	2903336DG6220S_U	0,0806
1463_001	Nucli Urbà de Riells i Viabrea	nucli	2791603DG6129S_U	0,0360
1463_001	Nucli Urbà de Riells i Viabrea	nucli	3900248DG6230S_U	0,0358
1463_001	Nucli Urbà de Riells i Viabrea	nucli	3292207DG6139S_U	0,1857
1463_001	Nucli Urbà de Riells i Viabrea	nucli	2203103DG6220S_U	0,1020
1463_001	Nucli Urbà de Riells i Viabrea	nucli	1994311DG6119S_U	0,1061
1463_001	Nucli Urbà de Riells i Viabrea	nucli	2594405DG6129S_U	0,0450
1463_001	Nucli Urbà de Riells i Viabrea	nucli	2398758DG6129N_U	0,0606
1463_001	Nucli Urbà de Riells i Viabrea	nucli	1400346DG6210S_U	0,0826
1463_001	Nucli Urbà de Riells i Viabrea	nucli	1603176DG6210S_U	0,1163
1463_001	Nucli Urbà de Riells i Viabrea	nucli	1506908DG6210N_U	0,1137
1463_001	Nucli Urbà de Riells i Viabrea	nucli	2903337DG6220S_U	0,0651
1463_001	Nucli Urbà de Riells i Viabrea	nucli	2791604DG6129S_U	0,0431
1463_001	Nucli Urbà de Riells i Viabrea	nucli	3900250DG6230S_U	0,0975
1463_001	Nucli Urbà de Riells i Viabrea	nucli	3292208DG6139S_U	0,1871
1463_001	Nucli Urbà de Riells i Viabrea	nucli	2203104DG6220S_U	0,0606
1463_001	Nucli Urbà de Riells i Viabrea	nucli	1994312DG6119S_U	0,0830
1463_001	Nucli Urbà de Riells i Viabrea	nucli	2594406DG6129S_U	0,0480
1463_001	Nucli Urbà de Riells i Viabrea	nucli	2398759DG6129N_U	0,0585
1463_001	Nucli Urbà de Riells i Viabrea	nucli	1400347DG6210S_U	0,0782
1463_001	Nucli Urbà de Riells i Viabrea	nucli	1603177DG6210S_U	0,1279
1463_001	Nucli Urbà de Riells i Viabrea	nucli	1506909DG6210N_U	0,0527
1463_001	Nucli Urbà de Riells i Viabrea	nucli	2903321DG6220S_U	0,0866
1463_001	Nucli Urbà de Riells i Viabrea	nucli	2694646DG6129S_U	0,0653
1463_001	Nucli Urbà de Riells i Viabrea	nucli	3900251DG6230S_U	0,0426
1463_001	Nucli Urbà de Riells i Viabrea	nucli	3292901DG6139S_U	0,3500
1463_001	Nucli Urbà de Riells i Viabrea	nucli	2203105DG6220S_U	0,0801
1463_001	Nucli Urbà de Riells i Viabrea	nucli	1994313DG6119S_U	0,0836
1463_001	Nucli Urbà de Riells i Viabrea	nucli	2594407DG6129S_U	0,0556
1463_001	Nucli Urbà de Riells i Viabrea	nucli	2398760DG6129N_U	0,0621
1463_001	Nucli Urbà de Riells i Viabrea	nucli	1400349DG6210S_U	0,0722
1463_001	Nucli Urbà de Riells i Viabrea	nucli	1603178DG6210S_U	0,0758
1463_001	Nucli Urbà de Riells i Viabrea	nucli	1506910DG6210N_U	0,0970
1463_001	Nucli Urbà de Riells i Viabrea	nucli	2903322DG6220S_U	0,0921
1463_001	Nucli Urbà de Riells i Viabrea	nucli	2694647DG6129S_U	0,0917
1463_001	Nucli Urbà de Riells i Viabrea	nucli	3900902DG6230S_U	0,3911
1463_001	Nucli Urbà de Riells i Viabrea	nucli	3292902DG6139S_U	0,0311
1463_001	Nucli Urbà de Riells i Viabrea	nucli	2203106DG6220S_U	0,1421
1463_001	Nucli Urbà de Riells i Viabrea	nucli	1994314DG6119S_U	0,0847
1463_001	Nucli Urbà de Riells i Viabrea	nucli	2594408DG6129S_U	0,0496
1463_001	Nucli Urbà de Riells i Viabrea	nucli	2398761DG6129N_U	0,0597
1463_001	Nucli Urbà de Riells i Viabrea	nucli	1400350DG6210S_U	0,0799
1463_001	Nucli Urbà de Riells i Viabrea	nucli	1603179DG6210S_U	0,0801
1463_001	Nucli Urbà de Riells i Viabrea	nucli	1506911DG6210N_U	0,0885
1463_001	Nucli Urbà de Riells i Viabrea	nucli	2903323DG6220S_U	0,0883
1463_001	Nucli Urbà de Riells i Viabrea	nucli	2694648DG6129S_U	0,0467
1463_001	Nucli Urbà de Riells i Viabrea	nucli	3998601DG6139N_U	0,0438
1463_001	Nucli Urbà de Riells i Viabrea	nucli	3292903DG6139S_U	0,0699
1463_001	Nucli Urbà de Riells i Viabrea	nucli	2203107DG6220S_U	0,1438
1463_001	Nucli Urbà de Riells i Viabrea	nucli	1994315DG6119S_U	0,0952
1463_001	Nucli Urbà de Riells i Viabrea	nucli	2594409DG6129S_U	0,0589
1463_001	Nucli Urbà de Riells i Viabrea	nucli	2398762DG6129N_U	0,1821
1463_001	Nucli Urbà de Riells i Viabrea	nucli	1400351DG6210S_U	0,0783
1463_001	Nucli Urbà de Riells i Viabrea	nucli	1603180DG6210S_U	0,0807
1463_001	Nucli Urbà de Riells i Viabrea	nucli	1506912DG6210N_U	0,0925
1463_001	Nucli Urbà de Riells i Viabrea	nucli	2903325DG6220S_U	0,0943
1463_001	Nucli Urbà de Riells i Viabrea	nucli	2694649DG6129S_U	0,1046



Codi Segur de Verificació: d3911bce-7885-4596-ac88-612525dae949  
 Origen: Ciutadà  
 Identificador document original: ES\_L01081000\_2021\_11296181  
 Data d'impressió: 06/04/2023 10:31:23  
 Pàgina 140 de 223

## SIGNATURES

1.- JORDI CANALS CAMPRUBI, 10/02/2021 13:45  
 2.- JOSEP FONTACABA SAIS, 10/02/2021 13:46  
 3.- JOSEP FONTACABA SAIS, 10/02/2021 13:48  
 4.- JORDI CANALS CAMPRUBI, 10/02/2021 13:51  
 5.- JORDI CANALS CAMPRUBI, 10/02/2021 13:53  
 6.- JOSEP FONTACABA SAIS, 10/02/2021 13:56  
 7.- JOSEP FONTACABA SAIS, 10/02/2021 13:59  
 8.- JORDI CANALS CAMPRUBI, 10/02/2021 14:06  
 9.- JORDI CANALS CAMPRUBI, 10/02/2021 14:23  
 10.- JOSEP FONTACABA SAIS, 10/02/2021 14:27



## Memòria

Projecte executiu. Obertura i manteniment de les franges perimetrals de prevenció, de les parcel·les interiors i zones verdes

1463_001	Nucli Urbà de Riells i Viabrea	nucli	3998602DG6139N_U	0,0401
1463_001	Nucli Urbà de Riells i Viabrea	nucli	3292904DG6139S_U	0,1080
1463_001	Nucli Urbà de Riells i Viabrea	nucli	2203108DG6220S_U	0,0745
1463_001	Nucli Urbà de Riells i Viabrea	nucli	1994316DG6119S_U	0,0903
1463_001	Nucli Urbà de Riells i Viabrea	nucli	2594410DG6129S_U	0,0747
1463_001	Nucli Urbà de Riells i Viabrea	nucli	2398764DG6129N_U	0,0856
1463_001	Nucli Urbà de Riells i Viabrea	nucli	1400352DG6210S_U	0,0911
1463_001	Nucli Urbà de Riells i Viabrea	nucli	1699601DG6119N_U	0,0928
1463_001	Nucli Urbà de Riells i Viabrea	nucli	1506913DG6210N_U	0,0863
1463_001	Nucli Urbà de Riells i Viabrea	nucli	2903326DG6220S_U	0,0908
1463_001	Nucli Urbà de Riells i Viabrea	nucli	2694650DG6129S_U	0,0579
1463_001	Nucli Urbà de Riells i Viabrea	nucli	3900237DG6230S_U	0,0358
1463_001	Nucli Urbà de Riells i Viabrea	nucli	3201113DG6230S_U	0,0883
1463_001	Nucli Urbà de Riells i Viabrea	nucli	2116625DG6221N_U	0,0657
1463_001	Nucli Urbà de Riells i Viabrea	nucli	1994301DG6119S_U	0,1055
1463_001	Nucli Urbà de Riells i Viabrea	nucli	2591101DG6129S_U	0,0754
1463_001	Nucli Urbà de Riells i Viabrea	nucli	2398746DG6129N_U	0,0691
1463_001	Nucli Urbà de Riells i Viabrea	nucli	1400336DG6210S_U	0,0952
1463_001	Nucli Urbà de Riells i Viabrea	nucli	1603165DG6210S_U	0,0893
1463_001	Nucli Urbà de Riells i Viabrea	nucli	1506239DG6210N_U	0,0995
1463_001	Nucli Urbà de Riells i Viabrea	nucli	2903327DG6220S_U	0,1001
1463_001	Nucli Urbà de Riells i Viabrea	nucli	2694651DG6129S_U	0,0446
1463_001	Nucli Urbà de Riells i Viabrea	nucli	3900238DG6230S_U	0,0496
1463_001	Nucli Urbà de Riells i Viabrea	nucli	3201114DG6230S_U	0,0845
1463_001	Nucli Urbà de Riells i Viabrea	nucli	2116626DG6221N_U	0,0677
1463_001	Nucli Urbà de Riells i Viabrea	nucli	1994302DG6119S_U	0,0913
1463_001	Nucli Urbà de Riells i Viabrea	nucli	2591102DG6129S_U	0,0528
1463_001	Nucli Urbà de Riells i Viabrea	nucli	2398747DG6129N_U	0,0636
1463_001	Nucli Urbà de Riells i Viabrea	nucli	1400337DG6210S_U	0,0916
1463_001	Nucli Urbà de Riells i Viabrea	nucli	1603166DG6210S_U	0,1046
1463_001	Nucli Urbà de Riells i Viabrea	nucli	1506240DG6210N_U	0,0960
1463_001	Nucli Urbà de Riells i Viabrea	nucli	2903328DG6220S_U	0,0856
1463_001	Nucli Urbà de Riells i Viabrea	nucli	2696901DG6129N_U	4,0987
1463_001	Nucli Urbà de Riells i Viabrea	nucli	3900239DG6230S_U	0,0507
1463_001	Nucli Urbà de Riells i Viabrea	nucli	3201115DG6230S_U	0,0836
1463_001	Nucli Urbà de Riells i Viabrea	nucli	2116627DG6221N_U	0,0668
1463_001	Nucli Urbà de Riells i Viabrea	nucli	1994303DG6119S_U	0,2069
1463_001	Nucli Urbà de Riells i Viabrea	nucli	2591501DG6129S_U	0,0415
1463_001	Nucli Urbà de Riells i Viabrea	nucli	2398748DG6129N_U	0,0691
1463_001	Nucli Urbà de Riells i Viabrea	nucli	1400338DG6210S_U	0,1109
1463_001	Nucli Urbà de Riells i Viabrea	nucli	1603167DG6210S_U	0,0841
1463_001	Nucli Urbà de Riells i Viabrea	nucli	1506900DG6210N_U	0,0081
1463_001	Nucli Urbà de Riells i Viabrea	nucli	2903329DG6220S_U	0,0909
1463_001	Nucli Urbà de Riells i Viabrea	nucli	2696902DG6129N_U	0,0089
1463_001	Nucli Urbà de Riells i Viabrea	nucli	3900240DG6230S_U	0,0502
1463_001	Nucli Urbà de Riells i Viabrea	nucli	3201116DG6230S_U	0,0838
1463_001	Nucli Urbà de Riells i Viabrea	nucli	2116628DG6221N_U	0,0667
1463_001	Nucli Urbà de Riells i Viabrea	nucli	1994304DG6119S_U	0,0915
1463_001	Nucli Urbà de Riells i Viabrea	nucli	2591506DG6129S_U	0,0424
1463_001	Nucli Urbà de Riells i Viabrea	nucli	2398751DG6129N_U	0,1217
1463_001	Nucli Urbà de Riells i Viabrea	nucli	1400339DG6210S_U	0,1000
1463_001	Nucli Urbà de Riells i Viabrea	nucli	1603168DG6210S_U	0,0859
1463_001	Nucli Urbà de Riells i Viabrea	nucli	1506901DG6210N_U	0,0868
1463_001	Nucli Urbà de Riells i Viabrea	nucli	2993205DG6129S_U	0,0525
1463_001	Nucli Urbà de Riells i Viabrea	nucli	2792805DG6129S_U	0,0421
1463_001	Nucli Urbà de Riells i Viabrea	nucli	3900241DG6230S_U	0,0698
1463_001	Nucli Urbà de Riells i Viabrea	nucli	3201117DG6230S_U	0,0878
1463_001	Nucli Urbà de Riells i Viabrea	nucli	2116629DG6221N_U	0,0683



Codi Segur de Verificació: d3911bce-7885-4596-ac88-612525dae949  
 Origen: Ciutadà  
 Identificador document original: ES\_L01081000\_2021\_11296181  
 Data d'impressió: 06/04/2023 10:31:23  
 Pàgina 141 de 223

**SIGNATURES**  
 1.- JORDI CANALS CAMPRUBI, 10/02/2021 13:45  
 2.- JOSEP FONTACABA SAIS, 10/02/2021 13:46  
 3.- JOSEP FONTACABA SAIS, 10/02/2021 13:48  
 4.- JORDI CANALS CAMPRUBI, 10/02/2021 13:51  
 5.- JORDI CANALS CAMPRUBI, 10/02/2021 13:53  
 6.- JOSEP FONTACABA SAIS, 10/02/2021 13:56  
 7.- JOSEP FONTACABA SAIS, 10/02/2021 13:59  
 8.- JORDI CANALS CAMPRUBI, 10/02/2021 14:06  
 9.- JORDI CANALS CAMPRUBI, 10/02/2021 14:23  
 10.- JOSEP FONTACABA SAIS, 10/02/2021 14:27



## Memòria

Projecte executiu. Obertura i manteniment de les franges perimetrals de prevenció, de les parcel·les interiors i zones verdes

1463_001	Nucli Urbà de Riells i Viabrea	nucli	1994305DG6119S_U	0,0624
1463_001	Nucli Urbà de Riells i Viabrea	nucli	2591507DG6129S_U	0,0404
1463_001	Nucli Urbà de Riells i Viabrea	nucli	2398752DG6129N_U	0,0583
1463_001	Nucli Urbà de Riells i Viabrea	nucli	1400340DG6210S_U	0,1301
1463_001	Nucli Urbà de Riells i Viabrea	nucli	1603169DG6210S_U	0,0798
1463_001	Nucli Urbà de Riells i Viabrea	nucli	1506902DG6210N_U	0,0836
1463_001	Nucli Urbà de Riells i Viabrea	nucli	2993206DG6129S_U	0,0725
1463_001	Nucli Urbà de Riells i Viabrea	nucli	2792806DG6129S_U	0,0419
1463_001	Nucli Urbà de Riells i Viabrea	nucli	3900242DG6230S_U	0,0656
1463_001	Nucli Urbà de Riells i Viabrea	nucli	3201118DG6230S_U	0,0873
1463_001	Nucli Urbà de Riells i Viabrea	nucli	2116630DG6221N_U	0,0626
1463_001	Nucli Urbà de Riells i Viabrea	nucli	1994306DG6119S_U	0,0817
1463_001	Nucli Urbà de Riells i Viabrea	nucli	2591508DG6129S_U	0,0419
1463_001	Nucli Urbà de Riells i Viabrea	nucli	2398753DG6129N_U	0,0652
1463_001	Nucli Urbà de Riells i Viabrea	nucli	1400341DG6210S_U	0,0882
1463_001	Nucli Urbà de Riells i Viabrea	nucli	1603170DG6210S_U	0,1019
1463_001	Nucli Urbà de Riells i Viabrea	nucli	1506903DG6210N_U	0,0861
1463_001	Nucli Urbà de Riells i Viabrea	nucli	2993207DG6129S_U	0,0608
1463_001	Nucli Urbà de Riells i Viabrea	nucli	2792807DG6129S_U	0,0408
1463_001	Nucli Urbà de Riells i Viabrea	nucli	3900243DG6230S_U	0,0561
1463_001	Nucli Urbà de Riells i Viabrea	nucli	3201119DG6230S_U	0,0838
1463_001	Nucli Urbà de Riells i Viabrea	nucli	2116631DG6221N_U	0,0708
1463_001	Nucli Urbà de Riells i Viabrea	nucli	1994307DG6119S_U	0,0949
1463_001	Nucli Urbà de Riells i Viabrea	nucli	2594401DG6129S_U	0,0703
1463_001	Nucli Urbà de Riells i Viabrea	nucli	2398754DG6129N_U	0,0648
1463_001	Nucli Urbà de Riells i Viabrea	nucli	1400342DG6210S_U	0,0911
1463_001	Nucli Urbà de Riells i Viabrea	nucli	1603171DG6210S_U	0,0764
1463_001	Nucli Urbà de Riells i Viabrea	nucli	1506904DG6210N_U	0,0905
1463_001	Nucli Urbà de Riells i Viabrea	nucli	2993208DG6129S_U	0,0566
1463_001	Nucli Urbà de Riells i Viabrea	nucli	2792808DG6129S_U	0,0428
1463_001	Nucli Urbà de Riells i Viabrea	nucli	3900244DG6230S_U	0,0511
1463_001	Nucli Urbà de Riells i Viabrea	nucli	3292201DG6139S_U	0,7740
1463_001	Nucli Urbà de Riells i Viabrea	nucli	2116632DG6221N_U	0,0705
1463_001	Nucli Urbà de Riells i Viabrea	nucli	1994308DG6119S_U	0,0819
1463_001	Nucli Urbà de Riells i Viabrea	nucli	2594402DG6129S_U	0,0493
1463_001	Nucli Urbà de Riells i Viabrea	nucli	2398755DG6129N_U	0,0605
1463_001	Nucli Urbà de Riells i Viabrea	nucli	1400343DG6210S_U	0,1231
1463_001	Nucli Urbà de Riells i Viabrea	nucli	1603172DG6210S_U	0,0849
1463_001	Nucli Urbà de Riells i Viabrea	nucli	1506905DG6210N_U	0,0939
1463_001	Nucli Urbà de Riells i Viabrea	nucli	2993209DG6129S_U	0,0582
1463_001	Nucli Urbà de Riells i Viabrea	nucli	2792809DG6129S_U	0,0421
1463_001	Nucli Urbà de Riells i Viabrea	nucli	3999803DG6139N_U	0,0230
1463_001	Nucli Urbà de Riells i Viabrea	nucli	3292913DG6139S_U	5,1734
1463_001	Nucli Urbà de Riells i Viabrea	nucli	2203118DG6220S_U	0,0959
1463_001	Nucli Urbà de Riells i Viabrea	nucli	2001604DG6220S_U	0,0670
1463_001	Nucli Urbà de Riells i Viabrea	nucli	2597105DG6129N_U	0,0591
1463_001	Nucli Urbà de Riells i Viabrea	nucli	2401708DG6220S_U	0,0720
1463_001	Nucli Urbà de Riells i Viabrea	nucli	1400361DG6210S_U	0,0811
1463_001	Nucli Urbà de Riells i Viabrea	nucli	1699610DG6119N_U	0,0815
1463_001	Nucli Urbà de Riells i Viabrea	nucli	1507209DG6210N_U	0,1028
1463_001	Nucli Urbà de Riells i Viabrea	nucli	2993210DG6129S_U	0,0401
1463_001	Nucli Urbà de Riells i Viabrea	nucli	2792901DG6129S_U	0,0406
1463_001	Nucli Urbà de Riells i Viabrea	nucli	4097901DG6149N_U	0,0857
1463_001	Nucli Urbà de Riells i Viabrea	nucli	3292915DG6139S_U	0,0400
1463_001	Nucli Urbà de Riells i Viabrea	nucli	2203119DG6220S_U	0,0770
1463_001	Nucli Urbà de Riells i Viabrea	nucli	2001605DG6220S_U	0,0860
1463_001	Nucli Urbà de Riells i Viabrea	nucli	2597106DG6129N_U	0,0586
1463_001	Nucli Urbà de Riells i Viabrea	nucli	2401709DG6220S_U	0,1163



Codi Segur de Verificació: d3911bce-7885-4596-ac88-612525dae949  
 Origen: Ciutadà  
 Identificador document original: ES\_L01081000\_2021\_11296181  
 Data d'impressió: 06/04/2023 10:31:23  
 Pàgina 142 de 223

## SIGNATURES

1.- JORDI CANALS CAMPRUBI, 10/02/2021 13:45  
 2.- JOSEP FONTACABA SAIS, 10/02/2021 13:46  
 3.- JOSEP FONTACABA SAIS, 10/02/2021 13:48  
 4.- JORDI CANALS CAMPRUBI, 10/02/2021 13:51  
 5.- JORDI CANALS CAMPRUBI, 10/02/2021 13:53  
 6.- JOSEP FONTACABA SAIS, 10/02/2021 13:56  
 7.- JOSEP FONTACABA SAIS, 10/02/2021 13:59  
 8.- JORDI CANALS CAMPRUBI, 10/02/2021 14:06  
 9.- JORDI CANALS CAMPRUBI, 10/02/2021 14:23  
 10.- JOSEP FONTACABA SAIS, 10/02/2021 14:27



## Memòria

Projecte executiu. Obertura i manteniment de les franges perimetrals de prevenció, de les parcel·les interiors i zones verdes

1463_001	Nucli Urbà de Riells i Viabrea	nucli	1400362DG6210S_U	0,0775
1463_001	Nucli Urbà de Riells i Viabrea	nucli	1699611DG6119N_U	0,0868
1463_001	Nucli Urbà de Riells i Viabrea	nucli	1507210DG6210N_U	0,0937
1463_001	Nucli Urbà de Riells i Viabrea	nucli	2993211DG6129S_U	0,0838
1463_001	Nucli Urbà de Riells i Viabrea	nucli	2792904DG6129S_U	0,0414
1463_001	Nucli Urbà de Riells i Viabrea	nucli	4097902DG6149N_U	0,1490
1463_001	Nucli Urbà de Riells i Viabrea	nucli	3292922DG6139S_U	0,5028
1463_001	Nucli Urbà de Riells i Viabrea	nucli	2203120DG6220S_U	0,0712
1463_001	Nucli Urbà de Riells i Viabrea	nucli	2001606DG6220S_U	0,0822
1463_001	Nucli Urbà de Riells i Viabrea	nucli	2597107DG6129N_U	0,0544
1463_001	Nucli Urbà de Riells i Viabrea	nucli	2401711DG6220S_U	0,0964
1463_001	Nucli Urbà de Riells i Viabrea	nucli	1400363DG6210S_U	0,0810
1463_001	Nucli Urbà de Riells i Viabrea	nucli	1699612DG6119N_U	0,0828
1463_001	Nucli Urbà de Riells i Viabrea	nucli	1507211DG6210N_U	0,1313
1463_001	Nucli Urbà de Riells i Viabrea	nucli	2993212DG6129S_U	0,0305
1463_001	Nucli Urbà de Riells i Viabrea	nucli	2792905DG6129S_U	0,0432
1463_001	Nucli Urbà de Riells i Viabrea	nucli	4097903DG6149N_U	0,0516
1463_001	Nucli Urbà de Riells i Viabrea	nucli	3292923DG6139S_U	0,2269
1463_001	Nucli Urbà de Riells i Viabrea	nucli	2203121DG6220S_U	0,0750
1463_001	Nucli Urbà de Riells i Viabrea	nucli	2001607DG6220S_U	0,0993
1463_001	Nucli Urbà de Riells i Viabrea	nucli	2597108DG6129N_U	0,0631
1463_001	Nucli Urbà de Riells i Viabrea	nucli	2401712DG6220S_U	0,0994
1463_001	Nucli Urbà de Riells i Viabrea	nucli	1400364DG6210S_U	0,0823
1463_001	Nucli Urbà de Riells i Viabrea	nucli	1699613DG6119N_U	0,0897
1463_001	Nucli Urbà de Riells i Viabrea	nucli	1507212DG6210N_U	0,1079
1463_001	Nucli Urbà de Riells i Viabrea	nucli	2903338DG6220S_U	0,0696
1463_001	Nucli Urbà de Riells i Viabrea	nucli	2791605DG6129S_U	0,0352
1463_001	Nucli Urbà de Riells i Viabrea	nucli	4097904DG6149N_U	0,0361
1463_001	Nucli Urbà de Riells i Viabrea	nucli	3292924DG6139S_U	0,0734
1463_001	Nucli Urbà de Riells i Viabrea	nucli	2203122DG6220S_U	0,0774
1463_001	Nucli Urbà de Riells i Viabrea	nucli	2001608DG6220S_U	0,0818
1463_001	Nucli Urbà de Riells i Viabrea	nucli	2597109DG6129N_U	0,1240
1463_001	Nucli Urbà de Riells i Viabrea	nucli	2401713DG6220S_U	0,1397
1463_001	Nucli Urbà de Riells i Viabrea	nucli	1400365DG6210S_U	0,0765
1463_001	Nucli Urbà de Riells i Viabrea	nucli	1699614DG6119N_U	0,0962
1463_001	Nucli Urbà de Riells i Viabrea	nucli	1507213DG6210N_U	0,0911
1463_001	Nucli Urbà de Riells i Viabrea	nucli	2903339DG6220S_U	0,0586
1463_001	Nucli Urbà de Riells i Viabrea	nucli	2791606DG6129S_U	0,0376
1463_001	Nucli Urbà de Riells i Viabrea	nucli	4097905DG6149N_U	0,0426
1463_001	Nucli Urbà de Riells i Viabrea	nucli	3292925DG6139S_U	0,2957
1463_001	Nucli Urbà de Riells i Viabrea	nucli	2203123DG6220S_U	0,0910
1463_001	Nucli Urbà de Riells i Viabrea	nucli	2001609DG6220S_U	0,0933
1463_001	Nucli Urbà de Riells i Viabrea	nucli	2597110DG6129N_U	0,0976
1463_001	Nucli Urbà de Riells i Viabrea	nucli	2401714DG6220S_U	0,0726
1463_001	Nucli Urbà de Riells i Viabrea	nucli	1400366DG6210S_U	0,0802
1463_001	Nucli Urbà de Riells i Viabrea	nucli	1699616DG6119N_U	0,1344
1463_001	Nucli Urbà de Riells i Viabrea	nucli	1507214DG6210N_U	0,0803
1463_001	Nucli Urbà de Riells i Viabrea	nucli	2903340DG6220S_U	0,1116
1463_001	Nucli Urbà de Riells i Viabrea	nucli	2791607DG6129S_U	0,0847
1463_001	Nucli Urbà de Riells i Viabrea	nucli	4097906DG6149N_U	0,0335
1463_001	Nucli Urbà de Riells i Viabrea	nucli	3292926DG6139S_U	0,1375
1463_001	Nucli Urbà de Riells i Viabrea	nucli	2203124DG6220S_U	0,0822
1463_001	Nucli Urbà de Riells i Viabrea	nucli	2001610DG6220S_U	0,0942
1463_001	Nucli Urbà de Riells i Viabrea	nucli	2597111DG6129N_U	0,0608
1463_001	Nucli Urbà de Riells i Viabrea	nucli	2401715DG6220S_U	0,0690
1463_001	Nucli Urbà de Riells i Viabrea	nucli	1400367DG6210S_U	0,0832
1463_001	Nucli Urbà de Riells i Viabrea	nucli	1699617DG6119N_U	0,0905
1463_001	Nucli Urbà de Riells i Viabrea	nucli	1507215DG6210N_U	0,0887



Codi Segur de Verificació: d3911bce-7885-4596-ac88-612525dae949  
 Origen: Ciutadà  
 Identificador document original: ES\_L01081000\_2021\_11296181  
 Data d'impressió: 06/04/2023 10:31:23  
 Pàgina 143 de 223

## SIGNATURES

1.- JORDI CANALS CAMPRUBI, 10/02/2021 13:45  
 2.- JOSEP FONTACABA SAIS, 10/02/2021 13:46  
 3.- JOSEP FONTACABA SAIS, 10/02/2021 13:48  
 4.- JORDI CANALS CAMPRUBI, 10/02/2021 13:51  
 5.- JORDI CANALS CAMPRUBI, 10/02/2021 13:53  
 6.- JOSEP FONTACABA SAIS, 10/02/2021 13:56  
 7.- JOSEP FONTACABA SAIS, 10/02/2021 13:59  
 8.- JORDI CANALS CAMPRUBI, 10/02/2021 14:06  
 9.- JORDI CANALS CAMPRUBI, 10/02/2021 14:23  
 10.- JOSEP FONTACABA SAIS, 10/02/2021 14:27



## Memòria

Projecte executiu. Obertura i manteniment de les franges perimetrals de prevenció, de les parcel·les interiors i zones verdes

1463_001	Nucli Urbà de Riells i Viabrea	nucli	2903341DG6220S_U	0,2416
1463_001	Nucli Urbà de Riells i Viabrea	nucli	2791611DG6129S_U	0,0992
1463_001	Nucli Urbà de Riells i Viabrea	nucli	4097907DG6149N_U	0,0469
1463_001	Nucli Urbà de Riells i Viabrea	nucli	3292927DG6139S_U	0,1270
1463_001	Nucli Urbà de Riells i Viabrea	nucli	2203125DG6220S_U	0,0982
1463_001	Nucli Urbà de Riells i Viabrea	nucli	2001611DG6220S_U	0,0840
1463_001	Nucli Urbà de Riells i Viabrea	nucli	2597112DG6129N_U	0,0638
1463_001	Nucli Urbà de Riells i Viabrea	nucli	2401716DG6220S_U	0,0878
1463_001	Nucli Urbà de Riells i Viabrea	nucli	1400368DG6210S_U	0,0811
1463_001	Nucli Urbà de Riells i Viabrea	nucli	1699618DG6119N_U	0,0810
1463_001	Nucli Urbà de Riells i Viabrea	nucli	1507216DG6210N_U	0,1084
1463_001	Nucli Urbà de Riells i Viabrea	nucli	2903342DG6220S_U	0,2137
1463_001	Nucli Urbà de Riells i Viabrea	nucli	2792801DG6129S_U	0,0425
1463_001	Nucli Urbà de Riells i Viabrea	nucli	3998603DG6139N_U	0,0401
1463_001	Nucli Urbà de Riells i Viabrea	nucli	3292905DG6139S_U	0,1246
1463_001	Nucli Urbà de Riells i Viabrea	nucli	2203110DG6220S_U	0,0650
1463_001	Nucli Urbà de Riells i Viabrea	nucli	1994317DG6119S_U	0,0891
1463_001	Nucli Urbà de Riells i Viabrea	nucli	2594412DG6129S_U	0,0835
1463_001	Nucli Urbà de Riells i Viabrea	nucli	2398765DG6129N_U	0,0756
1463_001	Nucli Urbà de Riells i Viabrea	nucli	1400353DG6210S_U	0,0800
1463_001	Nucli Urbà de Riells i Viabrea	nucli	1699602DG6119N_U	0,0836
1463_001	Nucli Urbà de Riells i Viabrea	nucli	1507201DG6210N_U	0,8000
1463_001	Nucli Urbà de Riells i Viabrea	nucli	2993201DG6129S_U	1,0149
1463_001	Nucli Urbà de Riells i Viabrea	nucli	2792802DG6129S_U	0,0412
1463_001	Nucli Urbà de Riells i Viabrea	nucli	3999106DG6139N_U	0,0239
1463_001	Nucli Urbà de Riells i Viabrea	nucli	3292906DG6139S_U	0,1544
1463_001	Nucli Urbà de Riells i Viabrea	nucli	2203111DG6220S_U	0,0665
1463_001	Nucli Urbà de Riells i Viabrea	nucli	1994318DG6119S_U	0,0954
1463_001	Nucli Urbà de Riells i Viabrea	nucli	2594414DG6129S_U	0,0552
1463_001	Nucli Urbà de Riells i Viabrea	nucli	2398766DG6129N_U	0,0693
1463_001	Nucli Urbà de Riells i Viabrea	nucli	1400354DG6210S_U	0,0810
1463_001	Nucli Urbà de Riells i Viabrea	nucli	1699603DG6119N_U	0,1051
1463_001	Nucli Urbà de Riells i Viabrea	nucli	1507202DG6210N_U	0,0347
1463_001	Nucli Urbà de Riells i Viabrea	nucli	2993203DG6129S_U	0,0350
1463_001	Nucli Urbà de Riells i Viabrea	nucli	2792803DG6129S_U	0,0421
1463_001	Nucli Urbà de Riells i Viabrea	nucli	3999107DG6139N_U	0,0404
1463_001	Nucli Urbà de Riells i Viabrea	nucli	3292907DG6139S_U	0,1500
1463_001	Nucli Urbà de Riells i Viabrea	nucli	2203112DG6220S_U	0,0766
1463_001	Nucli Urbà de Riells i Viabrea	nucli	1994319DG6119S_U	0,1071
1463_001	Nucli Urbà de Riells i Viabrea	nucli	2594415DG6129S_U	0,0861
1463_001	Nucli Urbà de Riells i Viabrea	nucli	2398767DG6129N_U	0,1253
1463_001	Nucli Urbà de Riells i Viabrea	nucli	1400355DG6210S_U	0,0812
1463_001	Nucli Urbà de Riells i Viabrea	nucli	1699604DG6119N_U	0,1008
1463_001	Nucli Urbà de Riells i Viabrea	nucli	1507203DG6210N_U	0,1205
1463_001	Nucli Urbà de Riells i Viabrea	nucli	2993204DG6129S_U	0,0541
1463_001	Nucli Urbà de Riells i Viabrea	nucli	2792804DG6129S_U	0,0882
1463_001	Nucli Urbà de Riells i Viabrea	nucli	3999108DG6139N_U	0,0424
1463_001	Nucli Urbà de Riells i Viabrea	nucli	3292908DG6139S_U	0,2007
1463_001	Nucli Urbà de Riells i Viabrea	nucli	2203113DG6220S_U	0,0953
1463_001	Nucli Urbà de Riells i Viabrea	nucli	1994320DG6119S_U	0,0784
1463_001	Nucli Urbà de Riells i Viabrea	nucli	2594601DG6129S_U	0,0740
1463_001	Nucli Urbà de Riells i Viabrea	nucli	2401702DG6220S_U	0,0902
1463_001	Nucli Urbà de Riells i Viabrea	nucli	1400356DG6210S_U	0,0810
1463_001	Nucli Urbà de Riells i Viabrea	nucli	1699605DG6119N_U	0,0849
1463_001	Nucli Urbà de Riells i Viabrea	nucli	1507204DG6210N_U	0,0993
1463_001	Nucli Urbà de Riells i Viabrea	nucli	2995809DG6129N_U	0,0563
1463_001	Nucli Urbà de Riells i Viabrea	nucli	2796407DG6129N_U	0,0617
1463_001	Nucli Urbà de Riells i Viabrea	nucli	3999109DG6139N_U	0,0395



Codi Segur de Verificació: d3911bce-7885-4596-ac88-612525dae949  
 Origen: Ciutadà  
 Identificador document original: ES\_L01081000\_2021\_11296181  
 Data d'impressió: 06/04/2023 10:31:23  
 Pàgina 144 de 223

## SIGNATURES

1.- JORDI CANALS CAMPRUBI, 10/02/2021 13:45  
 2.- JOSEP FONTACABA SAIS, 10/02/2021 13:46  
 3.- JOSEP FONTACABA SAIS, 10/02/2021 13:48  
 4.- JORDI CANALS CAMPRUBI, 10/02/2021 13:51  
 5.- JORDI CANALS CAMPRUBI, 10/02/2021 13:53  
 6.- JOSEP FONTACABA SAIS, 10/02/2021 13:56  
 7.- JOSEP FONTACABA SAIS, 10/02/2021 13:59  
 8.- JORDI CANALS CAMPRUBI, 10/02/2021 14:06  
 9.- JORDI CANALS CAMPRUBI, 10/02/2021 14:23  
 10.- JOSEP FONTACABA SAIS, 10/02/2021 14:27



## Memòria

Projecte executiu. Obertura i manteniment de les franges perimetrals de prevenció, de les parcel·les interiors i zones verdes

1463_001	Nucli Urbà de Riells i Viabrea	nucli	3292909DG6139S_U	0,2216
1463_001	Nucli Urbà de Riells i Viabrea	nucli	2203114DG6220S_U	0,0936
1463_001	Nucli Urbà de Riells i Viabrea	nucli	1995527DG6119N_U	0,0802
1463_001	Nucli Urbà de Riells i Viabrea	nucli	2597101DG6129N_U	0,0508
1463_001	Nucli Urbà de Riells i Viabrea	nucli	2401703DG6220S_U	0,0833
1463_001	Nucli Urbà de Riells i Viabrea	nucli	1400357DG6210S_U	0,0790
1463_001	Nucli Urbà de Riells i Viabrea	nucli	1699606DG6119N_U	0,0826
1463_001	Nucli Urbà de Riells i Viabrea	nucli	1507205DG6210N_U	0,1109
1463_001	Nucli Urbà de Riells i Viabrea	nucli	2995810DG6129N_U	0,0563
1463_001	Nucli Urbà de Riells i Viabrea	nucli	2796408DG6129N_U	0,0556
1463_001	Nucli Urbà de Riells i Viabrea	nucli	3999110DG6139N_U	0,0397
1463_001	Nucli Urbà de Riells i Viabrea	nucli	3292910DG6139S_U	0,1829
1463_001	Nucli Urbà de Riells i Viabrea	nucli	2203115DG6220S_U	0,0870
1463_001	Nucli Urbà de Riells i Viabrea	nucli	2001601DG6220S_U	0,1079
1463_001	Nucli Urbà de Riells i Viabrea	nucli	2597102DG6129N_U	0,0578
1463_001	Nucli Urbà de Riells i Viabrea	nucli	2401704DG6220S_U	0,0580
1463_001	Nucli Urbà de Riells i Viabrea	nucli	1400358DG6210S_U	0,0799
1463_001	Nucli Urbà de Riells i Viabrea	nucli	1699607DG6119N_U	0,0774
1463_001	Nucli Urbà de Riells i Viabrea	nucli	1507206DG6210N_U	0,1045
1463_001	Nucli Urbà de Riells i Viabrea	nucli	2995811DG6129N_U	0,0569
1463_001	Nucli Urbà de Riells i Viabrea	nucli	2796409DG6129N_U	0,1250
1463_001	Nucli Urbà de Riells i Viabrea	nucli	3999111DG6139N_U	0,0393
1463_001	Nucli Urbà de Riells i Viabrea	nucli	3292911DG6139S_U	0,4069
1463_001	Nucli Urbà de Riells i Viabrea	nucli	2203116DG6220S_U	0,0841
1463_001	Nucli Urbà de Riells i Viabrea	nucli	2001602DG6220S_U	0,0960
1463_001	Nucli Urbà de Riells i Viabrea	nucli	2597103DG6129N_U	0,0630
1463_001	Nucli Urbà de Riells i Viabrea	nucli	2401705DG6220S_U	0,0952
1463_001	Nucli Urbà de Riells i Viabrea	nucli	1400359DG6210S_U	0,0810
1463_001	Nucli Urbà de Riells i Viabrea	nucli	1699608DG6119N_U	0,0740
1463_001	Nucli Urbà de Riells i Viabrea	nucli	1507207DG6210N_U	0,1176
1463_001	Nucli Urbà de Riells i Viabrea	nucli	2995812DG6129N_U	0,0591
1463_001	Nucli Urbà de Riells i Viabrea	nucli	2796410DG6129N_U	0,0678
1463_001	Nucli Urbà de Riells i Viabrea	nucli	3999112DG6139N_U	0,0410
1463_001	Nucli Urbà de Riells i Viabrea	nucli	3292912DG6139S_U	0,3700
1463_001	Nucli Urbà de Riells i Viabrea	nucli	2203117DG6220S_U	0,0697
1463_001	Nucli Urbà de Riells i Viabrea	nucli	2001603DG6220S_U	0,0871
1463_001	Nucli Urbà de Riells i Viabrea	nucli	2597104DG6129N_U	0,0659
1463_001	Nucli Urbà de Riells i Viabrea	nucli	2401707DG6220S_U	0,1086
1463_001	Nucli Urbà de Riells i Viabrea	nucli	1400360DG6210S_U	0,0842
1463_001	Nucli Urbà de Riells i Viabrea	nucli	1699609DG6119N_U	0,0745
1463_001	Nucli Urbà de Riells i Viabrea	nucli	1507208DG6210N_U	0,1269
1463_001	Nucli Urbà de Riells i Viabrea	nucli	2995813DG6129N_U	0,0636
1463_001	Nucli Urbà de Riells i Viabrea	nucli	2796411DG6129N_U	0,0644
1463_001	Nucli Urbà de Riells i Viabrea	nucli	4097920DG6149N_U	0,0946
1463_001	Nucli Urbà de Riells i Viabrea	nucli	3295108DG6139N_U	0,0989
1463_001	Nucli Urbà de Riells i Viabrea	nucli	2203134DG6220S_U	0,0724
1463_001	Nucli Urbà de Riells i Viabrea	nucli	2001620DG6220S_U	0,0870
1463_001	Nucli Urbà de Riells i Viabrea	nucli	2599906DG6129N_U	0,1030
1463_001	Nucli Urbà de Riells i Viabrea	nucli	2403107DG6220S_U	0,0646
1463_001	Nucli Urbà de Riells i Viabrea	nucli	1400377DG6210S_U	0,0803
1463_001	Nucli Urbà de Riells i Viabrea	nucli	1699903DG6119N_U	0,0956
1463_001	Nucli Urbà de Riells i Viabrea	nucli	1507225DG6210N_U	0,0891
1463_001	Nucli Urbà de Riells i Viabrea	nucli	2995814DG6129N_U	0,0624
1463_001	Nucli Urbà de Riells i Viabrea	nucli	2796412DG6129N_U	0,0647
1463_001	Nucli Urbà de Riells i Viabrea	nucli	4097921DG6149N_U	0,0946
1463_001	Nucli Urbà de Riells i Viabrea	nucli	3295109DG6139N_U	0,4852
1463_001	Nucli Urbà de Riells i Viabrea	nucli	2203135DG6220S_U	0,0864
1463_001	Nucli Urbà de Riells i Viabrea	nucli	2001621DG6220S_U	0,0846



Codi Segur de Verificació: d3911bce-7885-4596-ac88-612525dae949  
 Origen: Ciutadà  
 Identificador document original: ES\_L01081000\_2021\_11296181  
 Data d'impressió: 06/04/2023 10:31:23  
 Pàgina 145 de 223

## SIGNATURES

1.- JORDI CANALS CAMPRUBI, 10/02/2021 13:45  
 2.- JOSEP FONTACABA SAIS, 10/02/2021 13:46  
 3.- JOSEP FONTACABA SAIS, 10/02/2021 13:48  
 4.- JORDI CANALS CAMPRUBI, 10/02/2021 13:51  
 5.- JORDI CANALS CAMPRUBI, 10/02/2021 13:53  
 6.- JOSEP FONTACABA SAIS, 10/02/2021 13:56  
 7.- JOSEP FONTACABA SAIS, 10/02/2021 13:59  
 8.- JORDI CANALS CAMPRUBI, 10/02/2021 14:06  
 9.- JORDI CANALS CAMPRUBI, 10/02/2021 14:23  
 10.- JOSEP FONTACABA SAIS, 10/02/2021 14:27



## Memòria

Projecte executiu. Obertura i manteniment de les franges perimetrals de prevenció, de les parcel·les interiors i zones verdes

1463_001	Nucli Urbà de Riells i Viabrea	nucli	2599907DG6129N_U	0,1112
1463_001	Nucli Urbà de Riells i Viabrea	nucli	2403108DG6220S_U	0,0660
1463_001	Nucli Urbà de Riells i Viabrea	nucli	1400378DG6210S_U	0,0802
1463_001	Nucli Urbà de Riells i Viabrea	nucli	1699904DG6119N_U	0,1033
1463_001	Nucli Urbà de Riells i Viabrea	nucli	1507226DG6210N_U	0,0845
1463_001	Nucli Urbà de Riells i Viabrea	nucli	2995815DG6129N_U	0,0636
1463_001	Nucli Urbà de Riells i Viabrea	nucli	2796413DG6129N_U	0,0643
1463_001	Nucli Urbà de Riells i Viabrea	nucli	4097922DG6149N_U	0,2579
1463_001	Nucli Urbà de Riells i Viabrea	nucli	3295110DG6139N_U	0,5096
1463_001	Nucli Urbà de Riells i Viabrea	nucli	2203136DG6220S_U	0,0883
1463_001	Nucli Urbà de Riells i Viabrea	nucli	2001622DG6220S_U	0,0851
1463_001	Nucli Urbà de Riells i Viabrea	nucli	2599908DG6129N_U	0,1094
1463_001	Nucli Urbà de Riells i Viabrea	nucli	2403109DG6220S_U	0,0495
1463_001	Nucli Urbà de Riells i Viabrea	nucli	1400701DG6210S_U	0,0879
1463_001	Nucli Urbà de Riells i Viabrea	nucli	1699905DG6119N_U	0,0901
1463_001	Nucli Urbà de Riells i Viabrea	nucli	1507227DG6210N_U	0,0887
1463_001	Nucli Urbà de Riells i Viabrea	nucli	2995816DG6129N_U	0,0596
1463_001	Nucli Urbà de Riells i Viabrea	nucli	2796414DG6129N_U	0,0644
1463_001	Nucli Urbà de Riells i Viabrea	nucli	4097923DG6149N_U	0,0328
1463_001	Nucli Urbà de Riells i Viabrea	nucli	3295111DG6139N_U	1,3334
1463_001	Nucli Urbà de Riells i Viabrea	nucli	2203137DG6220S_U	0,0642
1463_001	Nucli Urbà de Riells i Viabrea	nucli	2001623DG6220S_U	0,0812
1463_001	Nucli Urbà de Riells i Viabrea	nucli	2599909DG6129N_U	0,0947
1463_001	Nucli Urbà de Riells i Viabrea	nucli	2403110DG6220S_U	0,0766
1463_001	Nucli Urbà de Riells i Viabrea	nucli	1400702DG6210S_U	2,7958
1463_001	Nucli Urbà de Riells i Viabrea	nucli	1699906DG6119N_U	0,0848
1463_001	Nucli Urbà de Riells i Viabrea	nucli	1507228DG6210N_U	0,0787
1463_001	Nucli Urbà de Riells i Viabrea	nucli	2995801DG6129N_U	0,0579
1463_001	Nucli Urbà de Riells i Viabrea	nucli	2792907DG6129S_U	0,0409
1463_001	Nucli Urbà de Riells i Viabrea	nucli	4097924DG6149N_U	0,0302
1463_001	Nucli Urbà de Riells i Viabrea	nucli	3297201DG6139N_U	0,0337
1463_001	Nucli Urbà de Riells i Viabrea	nucli	2203138DG6220S_U	0,0615
1463_001	Nucli Urbà de Riells i Viabrea	nucli	2001624DG6220S_U	0,0840
1463_001	Nucli Urbà de Riells i Viabrea	nucli	2599910DG6129N_U	0,0886
1463_001	Nucli Urbà de Riells i Viabrea	nucli	2403112DG6220S_U	0,0734
1463_001	Nucli Urbà de Riells i Viabrea	nucli	1400703DG6210S_U	0,0861
1463_001	Nucli Urbà de Riells i Viabrea	nucli	1699907DG6119N_U	0,0829
1463_001	Nucli Urbà de Riells i Viabrea	nucli	1507229DG6210N_U	0,0853
1463_001	Nucli Urbà de Riells i Viabrea	nucli	2995802DG6129N_U	0,0621
1463_001	Nucli Urbà de Riells i Viabrea	nucli	2792910DG6129S_U	0,0424
1463_001	Nucli Urbà de Riells i Viabrea	nucli	4100102DG6240S_U	0,0095
1463_001	Nucli Urbà de Riells i Viabrea	nucli	3297202DG6139N_U	0,0377
1463_001	Nucli Urbà de Riells i Viabrea	nucli	2203139DG6220S_U	0,1509
1463_001	Nucli Urbà de Riells i Viabrea	nucli	2001625DG6220S_U	0,0845
1463_001	Nucli Urbà de Riells i Viabrea	nucli	2599911DG6129N_U	0,0525
1463_001	Nucli Urbà de Riells i Viabrea	nucli	2403113DG6220S_U	0,0694
1463_001	Nucli Urbà de Riells i Viabrea	nucli	1400704DG6210S_U	0,4814
1463_001	Nucli Urbà de Riells i Viabrea	nucli	1699908DG6119N_U	0,0855
1463_001	Nucli Urbà de Riells i Viabrea	nucli	1507230DG6210N_U	0,0861
1463_001	Nucli Urbà de Riells i Viabrea	nucli	2995803DG6129N_U	0,0608
1463_001	Nucli Urbà de Riells i Viabrea	nucli	2796401DG6129N_U	0,0560
1463_001	Nucli Urbà de Riells i Viabrea	nucli	4100103DG6240S_U	0,0409
1463_001	Nucli Urbà de Riells i Viabrea	nucli	3297203DG6139N_U	0,0335
1463_001	Nucli Urbà de Riells i Viabrea	nucli	2203140DG6220S_U	0,1257
1463_001	Nucli Urbà de Riells i Viabrea	nucli	2001626DG6220S_U	0,0924
1463_001	Nucli Urbà de Riells i Viabrea	nucli	2599912DG6129N_U	0,0526
1463_001	Nucli Urbà de Riells i Viabrea	nucli	2403114DG6220S_U	0,0803
1463_001	Nucli Urbà de Riells i Viabrea	nucli	1400705DG6210S_U	0,1221

Codi Segur de Verificació: d3911bce-7885-4596-ac88-612525dae949  
 Origen: Ciutadà  
 Identificador document original: ES\_L01081000\_2021\_11296181  
 Data d'impressió: 06/04/2023 10:31:23  
 Pàgina 146 de 223

## SIGNATURES

1.- JORDI CANALS CAMPRUBI, 10/02/2021 13:45  
 2.- JOSEP FONTACABA SAIS, 10/02/2021 13:46  
 3.- JOSEP FONTACABA SAIS, 10/02/2021 13:48  
 4.- JORDI CANALS CAMPRUBI, 10/02/2021 13:51  
 5.- JORDI CANALS CAMPRUBI, 10/02/2021 13:53  
 6.- JOSEP FONTACABA SAIS, 10/02/2021 13:56  
 7.- JOSEP FONTACABA SAIS, 10/02/2021 13:59  
 8.- JORDI CANALS CAMPRUBI, 10/02/2021 14:06  
 9.- JORDI CANALS CAMPRUBI, 10/02/2021 14:23  
 10.- JOSEP FONTACABA SAIS, 10/02/2021 14:27



## Memòria

Projecte executiu. Obertura i manteniment de les franges perimetrals de prevenció, de les parcel·les interiors i zones verdes

1463_001	Nucli Urbà de Riells i Viabrea	nucli	1699909DG6119N_U	0,0892
1463_001	Nucli Urbà de Riells i Viabrea	nucli	1507231DG6210N_U	0,0864
1463_001	Nucli Urbà de Riells i Viabrea	nucli	2995804DG6129N_U	0,1205
1463_001	Nucli Urbà de Riells i Viabrea	nucli	2796402DG6129N_U	0,0645
1463_001	Nucli Urbà de Riells i Viabrea	nucli	4100104DG6240S_U	0,0553
1463_001	Nucli Urbà de Riells i Viabrea	nucli	3297204DG6139N_U	0,0304
1463_001	Nucli Urbà de Riells i Viabrea	nucli	2203141DG6220S_U	0,1107
1463_001	Nucli Urbà de Riells i Viabrea	nucli	2001627DG6220S_U	0,1182
1463_001	Nucli Urbà de Riells i Viabrea	nucli	2599913DG6129N_U	1,0023
1463_001	Nucli Urbà de Riells i Viabrea	nucli	2403116DG6220S_U	0,0780
1463_001	Nucli Urbà de Riells i Viabrea	nucli	1400706DG6210S_U	0,1231
1463_001	Nucli Urbà de Riells i Viabrea	nucli	1699910DG6119N_U	0,0915
1463_001	Nucli Urbà de Riells i Viabrea	nucli	1507232DG6210N_U	0,0920
1463_001	Nucli Urbà de Riells i Viabrea	nucli	2995805DG6129N_U	0,0607
1463_001	Nucli Urbà de Riells i Viabrea	nucli	2796403DG6129N_U	0,0624
1463_001	Nucli Urbà de Riells i Viabrea	nucli	4097908DG6149N_U	0,4557
1463_001	Nucli Urbà de Riells i Viabrea	nucli	3292928DG6139S_U	0,1207
1463_001	Nucli Urbà de Riells i Viabrea	nucli	2203126DG6220S_U	0,0968
1463_001	Nucli Urbà de Riells i Viabrea	nucli	2001612DG6220S_U	0,0956
1463_001	Nucli Urbà de Riells i Viabrea	nucli	2597113DG6129N_U	0,0662
1463_001	Nucli Urbà de Riells i Viabrea	nucli	2401717DG6220S_U	0,0636
1463_001	Nucli Urbà de Riells i Viabrea	nucli	1400369DG6210S_U	0,0807
1463_001	Nucli Urbà de Riells i Viabrea	nucli	1699619DG6119N_U	0,1042
1463_001	Nucli Urbà de Riells i Viabrea	nucli	1507217DG6210N_U	0,1084
1463_001	Nucli Urbà de Riells i Viabrea	nucli	2995806DG6129N_U	0,0550
1463_001	Nucli Urbà de Riells i Viabrea	nucli	2796404DG6129N_U	0,0555
1463_001	Nucli Urbà de Riells i Viabrea	nucli	4097910DG6149N_U	0,0687
1463_001	Nucli Urbà de Riells i Viabrea	nucli	3292929DG6139S_U	0,5644
1463_001	Nucli Urbà de Riells i Viabrea	nucli	2203127DG6220S_U	0,0993
1463_001	Nucli Urbà de Riells i Viabrea	nucli	2001613DG6220S_U	0,1012
1463_001	Nucli Urbà de Riells i Viabrea	nucli	2597114DG6129N_U	0,1188
1463_001	Nucli Urbà de Riells i Viabrea	nucli	2401718DG6220S_U	0,0623
1463_001	Nucli Urbà de Riells i Viabrea	nucli	1400370DG6210S_U	0,0761
1463_001	Nucli Urbà de Riells i Viabrea	nucli	1699620DG6119N_U	0,0800
1463_001	Nucli Urbà de Riells i Viabrea	nucli	1507218DG6210N_U	0,0974
1463_001	Nucli Urbà de Riells i Viabrea	nucli	2995807DG6129N_U	0,0568
1463_001	Nucli Urbà de Riells i Viabrea	nucli	2796405DG6129N_U	0,0760
1463_001	Nucli Urbà de Riells i Viabrea	nucli	4097911DG6149N_U	0,1673
1463_001	Nucli Urbà de Riells i Viabrea	nucli	3295101DG6139N_U	0,1063
1463_001	Nucli Urbà de Riells i Viabrea	nucli	2203128DG6220S_U	0,0956
1463_001	Nucli Urbà de Riells i Viabrea	nucli	2001614DG6220S_U	0,0963
1463_001	Nucli Urbà de Riells i Viabrea	nucli	2597115DG6129N_U	0,0401
1463_001	Nucli Urbà de Riells i Viabrea	nucli	2401719DG6220S_U	0,0949
1463_001	Nucli Urbà de Riells i Viabrea	nucli	1400371DG6210S_U	0,0814
1463_001	Nucli Urbà de Riells i Viabrea	nucli	1699621DG6119N_U	0,0796
1463_001	Nucli Urbà de Riells i Viabrea	nucli	1507219DG6210N_U	0,0897
1463_001	Nucli Urbà de Riells i Viabrea	nucli	2995808DG6129N_U	0,0582
1463_001	Nucli Urbà de Riells i Viabrea	nucli	2796406DG6129N_U	0,0674
1463_001	Nucli Urbà de Riells i Viabrea	nucli	4097912DG6149N_U	0,0296
1463_001	Nucli Urbà de Riells i Viabrea	nucli	3295102DG6139N_U	0,1221
1463_001	Nucli Urbà de Riells i Viabrea	nucli	2203129DG6220S_U	0,0904
1463_001	Nucli Urbà de Riells i Viabrea	nucli	2001615DG6220S_U	0,0950
1463_001	Nucli Urbà de Riells i Viabrea	nucli	2597116DG6129N_U	0,0401
1463_001	Nucli Urbà de Riells i Viabrea	nucli	2403102DG6220S_U	0,0932
1463_001	Nucli Urbà de Riells i Viabrea	nucli	1400372DG6210S_U	0,0866
1463_001	Nucli Urbà de Riells i Viabrea	nucli	1699622DG6119N_U	0,0725
1463_001	Nucli Urbà de Riells i Viabrea	nucli	1507220DG6210N_U	1,8558
1463_001	Nucli Urbà de Riells i Viabrea	nucli	2995825DG6129N_U	0,0406



Codi Segur de Verificació: d3911bce-7885-4596-ac88-612525dae949  
 Origen: Ciutadà  
 Identificador document original: ES\_L01081000\_2021\_11296181  
 Data d'impressió: 06/04/2023 10:31:23  
 Pàgina 147 de 223

## SIGNATURES

1.- JORDI CANALS CAMPRUBI, 10/02/2021 13:45  
 2.- JOSEP FONTACABA SAIS, 10/02/2021 13:46  
 3.- JOSEP FONTACABA SAIS, 10/02/2021 13:48  
 4.- JORDI CANALS CAMPRUBI, 10/02/2021 13:51  
 5.- JORDI CANALS CAMPRUBI, 10/02/2021 13:53  
 6.- JOSEP FONTACABA SAIS, 10/02/2021 13:56  
 7.- JOSEP FONTACABA SAIS, 10/02/2021 13:59  
 8.- JORDI CANALS CAMPRUBI, 10/02/2021 14:06  
 9.- JORDI CANALS CAMPRUBI, 10/02/2021 14:23  
 10.- JOSEP FONTACABA SAIS, 10/02/2021 14:27



## Memòria

Projecte executiu. Obertura i manteniment de les franges perimetrals de prevenció, de les parcel·les interiors i zones verdes

1463_001	Nucli Urbà de Riells i Viabrea	nucli	2796423DG6129N_U	0,0476
1463_001	Nucli Urbà de Riells i Viabrea	nucli	4097913DG6149N_U	0,0497
1463_001	Nucli Urbà de Riells i Viabrea	nucli	3295104DG6139N_U	0,3488
1463_001	Nucli Urbà de Riells i Viabrea	nucli	2203130DG6220S_U	0,0796
1463_001	Nucli Urbà de Riells i Viabrea	nucli	2001616DG6220S_U	0,0765
1463_001	Nucli Urbà de Riells i Viabrea	nucli	2599901DG6129N_U	0,0294
1463_001	Nucli Urbà de Riells i Viabrea	nucli	2403103DG6220S_U	0,0686
1463_001	Nucli Urbà de Riells i Viabrea	nucli	1400373DG6210S_U	0,0846
1463_001	Nucli Urbà de Riells i Viabrea	nucli	1699623DG6119N_U	0,0721
1463_001	Nucli Urbà de Riells i Viabrea	nucli	1507221DG6210N_U	0,1076
1463_001	Nucli Urbà de Riells i Viabrea	nucli	2995826DG6129N_U	0,0422
1463_001	Nucli Urbà de Riells i Viabrea	nucli	2796424DG6129N_U	0,0508
1463_001	Nucli Urbà de Riells i Viabrea	nucli	4097914DG6149N_U	0,0719
1463_001	Nucli Urbà de Riells i Viabrea	nucli	3295105DG6139N_U	0,4984
1463_001	Nucli Urbà de Riells i Viabrea	nucli	2203131DG6220S_U	0,0840
1463_001	Nucli Urbà de Riells i Viabrea	nucli	2001617DG6220S_U	0,0945
1463_001	Nucli Urbà de Riells i Viabrea	nucli	2599903DG6129N_U	0,1137
1463_001	Nucli Urbà de Riells i Viabrea	nucli	2403104DG6220S_U	0,0820
1463_001	Nucli Urbà de Riells i Viabrea	nucli	1400374DG6210S_U	0,0808
1463_001	Nucli Urbà de Riells i Viabrea	nucli	1699624DG6119N_U	0,0856
1463_001	Nucli Urbà de Riells i Viabrea	nucli	1507222DG6210N_U	0,1010
1463_001	Nucli Urbà de Riells i Viabrea	nucli	2995827DG6129N_U	0,0417
1463_001	Nucli Urbà de Riells i Viabrea	nucli	2796425DG6129N_U	0,0484
1463_001	Nucli Urbà de Riells i Viabrea	nucli	4097918DG6149N_U	0,4785
1463_001	Nucli Urbà de Riells i Viabrea	nucli	3295106DG6139N_U	0,0850
1463_001	Nucli Urbà de Riells i Viabrea	nucli	2203132DG6220S_U	0,0876
1463_001	Nucli Urbà de Riells i Viabrea	nucli	2001618DG6220S_U	0,5494
1463_001	Nucli Urbà de Riells i Viabrea	nucli	2599904DG6129N_U	0,0981
1463_001	Nucli Urbà de Riells i Viabrea	nucli	2403105DG6220S_U	0,0866
1463_001	Nucli Urbà de Riells i Viabrea	nucli	1400375DG6210S_U	0,0842
1463_001	Nucli Urbà de Riells i Viabrea	nucli	1699901DG6119N_U	0,0699
1463_001	Nucli Urbà de Riells i Viabrea	nucli	1507223DG6210N_U	0,0866
1463_001	Nucli Urbà de Riells i Viabrea	nucli	2995828DG6129N_U	0,0434
1463_001	Nucli Urbà de Riells i Viabrea	nucli	2796426DG6129N_U	0,0610
1463_001	Nucli Urbà de Riells i Viabrea	nucli	4097919DG6149N_U	1,8626
1463_001	Nucli Urbà de Riells i Viabrea	nucli	3295107DG6139N_U	0,1030
1463_001	Nucli Urbà de Riells i Viabrea	nucli	2203133DG6220S_U	0,0847
1463_001	Nucli Urbà de Riells i Viabrea	nucli	2001619DG6220S_U	0,1096
1463_001	Nucli Urbà de Riells i Viabrea	nucli	2599905DG6129N_U	0,1106
1463_001	Nucli Urbà de Riells i Viabrea	nucli	2403106DG6220S_U	0,0802
1463_001	Nucli Urbà de Riells i Viabrea	nucli	1400376DG6210S_U	0,0804
1463_001	Nucli Urbà de Riells i Viabrea	nucli	1699902DG6119N_U	0,0731
1463_001	Nucli Urbà de Riells i Viabrea	nucli	1507224DG6210N_U	0,0880
1463_001	Nucli Urbà de Riells i Viabrea	nucli	2995829DG6129N_U	0,0402
1463_001	Nucli Urbà de Riells i Viabrea	nucli	2796427DG6129N_U	0,0608
1463_001	Nucli Urbà de Riells i Viabrea	nucli	4100116DG6240S_U	0,0431
1463_001	Nucli Urbà de Riells i Viabrea	nucli	3297901DG6139N_U	0,0911
1463_001	Nucli Urbà de Riells i Viabrea	nucli	2203152DG6220S_U	0,2209
1463_001	Nucli Urbà de Riells i Viabrea	nucli	2001636DG6220S_U	0,1074
1463_001	Nucli Urbà de Riells i Viabrea	nucli	2600508DG6220S_U	0,0869
1463_001	Nucli Urbà de Riells i Viabrea	nucli	2403125DG6220S_U	0,0631
1463_001	Nucli Urbà de Riells i Viabrea	nucli	1400716DG6210S_U	0,1086
1463_001	Nucli Urbà de Riells i Viabrea	nucli	1794101DG6119S_U	0,1053
1463_001	Nucli Urbà de Riells i Viabrea	nucli	1507241DG6210N_U	0,0814
1463_001	Nucli Urbà de Riells i Viabrea	nucli	2995830DG6129N_U	0,0448
1463_001	Nucli Urbà de Riells i Viabrea	nucli	2796428DG6129N_U	0,0628
1463_001	Nucli Urbà de Riells i Viabrea	nucli	4100117DG6240S_U	0,0436
1463_001	Nucli Urbà de Riells i Viabrea	nucli	3297902DG6139N_U	0,0227

Codi Segur de Verificació: d3911bce-7885-4596-ac88-612525dae949  
 Origen: Ciutadà  
 Identificador document original: ES\_L01081000\_2021\_11296181  
 Data d'impressió: 06/04/2023 10:31:23  
 Pàgina 148 de 223

**SIGNATURES**  
 1.- JORDI CANALS CAMPRUBI, 10/02/2021 13:45  
 2.- JOSEP FONTACABA SAIS, 10/02/2021 13:46  
 3.- JOSEP FONTACABA SAIS, 10/02/2021 13:48  
 4.- JORDI CANALS CAMPRUBI, 10/02/2021 13:51  
 5.- JORDI CANALS CAMPRUBI, 10/02/2021 13:53  
 6.- JOSEP FONTACABA SAIS, 10/02/2021 13:56  
 7.- JOSEP FONTACABA SAIS, 10/02/2021 13:59  
 8.- JORDI CANALS CAMPRUBI, 10/02/2021 14:06  
 9.- JORDI CANALS CAMPRUBI, 10/02/2021 14:23  
 10.- JOSEP FONTACABA SAIS, 10/02/2021 14:27



## Memòria

Projecte executiu. Obertura i manteniment de les franges perimetrals de prevenció, de les parcel·les interiors i zones verdes

1463_001	Nucli Urbà de Riells i Viabrea	nucli	2216301DG6221N_U	0,0771
1463_001	Nucli Urbà de Riells i Viabrea	nucli	2001637DG6220S_U	0,0935
1463_001	Nucli Urbà de Riells i Viabrea	nucli	2600509DG6220S_U	0,0801
1463_001	Nucli Urbà de Riells i Viabrea	nucli	2403126DG6220S_U	0,0804
1463_001	Nucli Urbà de Riells i Viabrea	nucli	1400717DG6210S_U	0,1095
1463_001	Nucli Urbà de Riells i Viabrea	nucli	1797501DG6119N_U	0,0102
1463_001	Nucli Urbà de Riells i Viabrea	nucli	1507242DG6210N_U	0,0797
1463_001	Nucli Urbà de Riells i Viabrea	nucli	2995831DG6129N_U	0,0419
1463_001	Nucli Urbà de Riells i Viabrea	nucli	2796429DG6129N_U	0,0520
1463_001	Nucli Urbà de Riells i Viabrea	nucli	4100118DG6240S_U	0,0438
1463_001	Nucli Urbà de Riells i Viabrea	nucli	3297903DG6139N_U	0,0218
1463_001	Nucli Urbà de Riells i Viabrea	nucli	2216302DG6221N_U	0,0837
1463_001	Nucli Urbà de Riells i Viabrea	nucli	2001638DG6220S_U	0,0870
1463_001	Nucli Urbà de Riells i Viabrea	nucli	2600510DG6220S_U	0,0766
1463_001	Nucli Urbà de Riells i Viabrea	nucli	2403127DG6220S_U	0,0040
1463_001	Nucli Urbà de Riells i Viabrea	nucli	1400718DG6210S_U	0,0939
1463_001	Nucli Urbà de Riells i Viabrea	nucli	1797502DG6119N_U	0,0790
1463_001	Nucli Urbà de Riells i Viabrea	nucli	1507243DG6210N_U	0,0835
1463_001	Nucli Urbà de Riells i Viabrea	nucli	2995832DG6129N_U	0,0424
1463_001	Nucli Urbà de Riells i Viabrea	nucli	2796430DG6129N_U	0,0291
1463_001	Nucli Urbà de Riells i Viabrea	nucli	4100119DG6240S_U	0,0510
1463_001	Nucli Urbà de Riells i Viabrea	nucli	3297904DG6139N_U	0,0606
1463_001	Nucli Urbà de Riells i Viabrea	nucli	2216303DG6221N_U	0,0730
1463_001	Nucli Urbà de Riells i Viabrea	nucli	2001639DG6220S_U	0,0864
1463_001	Nucli Urbà de Riells i Viabrea	nucli	2600511DG6220S_U	0,0698
1463_001	Nucli Urbà de Riells i Viabrea	nucli	2403128DG6220S_U	0,0890
1463_001	Nucli Urbà de Riells i Viabrea	nucli	1400719DG6210S_U	0,0838
1463_001	Nucli Urbà de Riells i Viabrea	nucli	1797503DG6119N_U	0,0910
1463_001	Nucli Urbà de Riells i Viabrea	nucli	1507244DG6210N_U	0,1135
1463_001	Nucli Urbà de Riells i Viabrea	nucli	2995817DG6129N_U	0,0609
1463_001	Nucli Urbà de Riells i Viabrea	nucli	2796415DG6129N_U	0,0628
1463_001	Nucli Urbà de Riells i Viabrea	nucli	4100120DG6240S_U	0,0437
1463_001	Nucli Urbà de Riells i Viabrea	nucli	3297906DG6139N_U	0,0341
1463_001	Nucli Urbà de Riells i Viabrea	nucli	2216304DG6221N_U	0,1041
1463_001	Nucli Urbà de Riells i Viabrea	nucli	2001640DG6220S_U	0,0862
1463_001	Nucli Urbà de Riells i Viabrea	nucli	2600512DG6220S_U	0,0852
1463_001	Nucli Urbà de Riells i Viabrea	nucli	2403129DG6220S_U	0,0852
1463_001	Nucli Urbà de Riells i Viabrea	nucli	1400720DG6210S_U	0,0790
1463_001	Nucli Urbà de Riells i Viabrea	nucli	1797504DG6119N_U	0,0776
1463_001	Nucli Urbà de Riells i Viabrea	nucli	1507245DG6210N_U	0,0866
1463_001	Nucli Urbà de Riells i Viabrea	nucli	2995818DG6129N_U	0,1343
1463_001	Nucli Urbà de Riells i Viabrea	nucli	2796416DG6129N_U	0,0531
1463_001	Nucli Urbà de Riells i Viabrea	nucli	4100121DG6240S_U	0,0435
1463_001	Nucli Urbà de Riells i Viabrea	nucli	3297907DG6139N_U	0,0284
1463_001	Nucli Urbà de Riells i Viabrea	nucli	2216305DG6221N_U	0,0790
1463_001	Nucli Urbà de Riells i Viabrea	nucli	2001641DG6220S_U	0,0965
1463_001	Nucli Urbà de Riells i Viabrea	nucli	2600513DG6220S_U	0,0711
1463_001	Nucli Urbà de Riells i Viabrea	nucli	2403130DG6220S_U	0,0830
1463_001	Nucli Urbà de Riells i Viabrea	nucli	1400721DG6210S_U	0,0877
1463_001	Nucli Urbà de Riells i Viabrea	nucli	1797505DG6119N_U	0,0877
1463_001	Nucli Urbà de Riells i Viabrea	nucli	1507247DG6210N_U	0,1110
1463_001	Nucli Urbà de Riells i Viabrea	nucli	2995819DG6129N_U	0,0516
1463_001	Nucli Urbà de Riells i Viabrea	nucli	2796417DG6129N_U	0,0311
1463_001	Nucli Urbà de Riells i Viabrea	nucli	4100122DG6240S_U	0,0435
1463_001	Nucli Urbà de Riells i Viabrea	nucli	3297908DG6139N_U	0,0218
1463_001	Nucli Urbà de Riells i Viabrea	nucli	2216306DG6221N_U	0,0575
1463_001	Nucli Urbà de Riells i Viabrea	nucli	2001642DG6220S_U	0,0783
1463_001	Nucli Urbà de Riells i Viabrea	nucli	2600514DG6220S_U	0,0802



Codi Segur de Verificació: d3911bce-7885-4596-ac88-612525dae949  
 Origen: Ciutadà  
 Identificador document original: ES\_L01081000\_2021\_11296181  
 Data d'impressió: 06/04/2023 10:31:23  
 Pàgina 149 de 223

## SIGNATURES

1.- JORDI CANALS CAMPRUBI, 10/02/2021 13:45  
 2.- JOSEP FONTACABA SAIS, 10/02/2021 13:46  
 3.- JOSEP FONTACABA SAIS, 10/02/2021 13:48  
 4.- JORDI CANALS CAMPRUBI, 10/02/2021 13:51  
 5.- JORDI CANALS CAMPRUBI, 10/02/2021 13:53  
 6.- JOSEP FONTACABA SAIS, 10/02/2021 13:56  
 7.- JOSEP FONTACABA SAIS, 10/02/2021 13:59  
 8.- JORDI CANALS CAMPRUBI, 10/02/2021 14:06  
 9.- JORDI CANALS CAMPRUBI, 10/02/2021 14:23  
 10.- JOSEP FONTACABA SAIS, 10/02/2021 14:27



## Memòria

Projecte executiu. Obertura i manteniment de les franges perimetrals  
 de prevenció, de les parcel·les interiors i zones verdes

1463_001	Nucli Urbà de Riells i Viabrea	nucli	2403131DG6220S_U	0,1319
1463_001	Nucli Urbà de Riells i Viabrea	nucli	1400722DG6210S_U	0,0901
1463_001	Nucli Urbà de Riells i Viabrea	nucli	1797506DG6119N_U	0,0884
1463_001	Nucli Urbà de Riells i Viabrea	nucli	1507248DG6210N_U	0,1174
1463_001	Nucli Urbà de Riells i Viabrea	nucli	2995820DG6129N_U	0,0535
1463_001	Nucli Urbà de Riells i Viabrea	nucli	2796418DG6129N_U	0,0330
1463_001	Nucli Urbà de Riells i Viabrea	nucli	4100123DG6240S_U	0,0434
1463_001	Nucli Urbà de Riells i Viabrea	nucli	3297909DG6139N_U	0,0231
1463_001	Nucli Urbà de Riells i Viabrea	nucli	2216307DG6221N_U	0,0693
1463_001	Nucli Urbà de Riells i Viabrea	nucli	2016701DG6221N_U	0,1153
1463_001	Nucli Urbà de Riells i Viabrea	nucli	2600515DG6220S_U	0,0588
1463_001	Nucli Urbà de Riells i Viabrea	nucli	2403132DG6220S_U	0,0613
1463_001	Nucli Urbà de Riells i Viabrea	nucli	1400723DG6210S_U	0,0904
1463_001	Nucli Urbà de Riells i Viabrea	nucli	1797507DG6119N_U	0,0845
1463_001	Nucli Urbà de Riells i Viabrea	nucli	1507249DG6210N_U	0,1067
1463_001	Nucli Urbà de Riells i Viabrea	nucli	2995821DG6129N_U	0,0543
1463_001	Nucli Urbà de Riells i Viabrea	nucli	2796419DG6129N_U	0,0350
1463_001	Nucli Urbà de Riells i Viabrea	nucli	4100105DG6240S_U	0,0842
1463_001	Nucli Urbà de Riells i Viabrea	nucli	3297205DG6139N_U	0,0311
1463_001	Nucli Urbà de Riells i Viabrea	nucli	2203142DG6220S_U	0,0380
1463_001	Nucli Urbà de Riells i Viabrea	nucli	2001628DG6220S_U	0,0823
1463_001	Nucli Urbà de Riells i Viabrea	nucli	2599914DG6129N_U	0,8085
1463_001	Nucli Urbà de Riells i Viabrea	nucli	2403117DG6220S_U	0,0850
1463_001	Nucli Urbà de Riells i Viabrea	nucli	1400707DG6210S_U	0,1470
1463_001	Nucli Urbà de Riells i Viabrea	nucli	1699911DG6119N_U	0,0812
1463_001	Nucli Urbà de Riells i Viabrea	nucli	1507233DG6210N_U	0,0753
1463_001	Nucli Urbà de Riells i Viabrea	nucli	2995822DG6129N_U	0,0846
1463_001	Nucli Urbà de Riells i Viabrea	nucli	2796420DG6129N_U	0,0364
1463_001	Nucli Urbà de Riells i Viabrea	nucli	4100106DG6240S_U	0,0238
1463_001	Nucli Urbà de Riells i Viabrea	nucli	3297206DG6139N_U	0,0305
1463_001	Nucli Urbà de Riells i Viabrea	nucli	2203145DG6220S_U	0,2123
1463_001	Nucli Urbà de Riells i Viabrea	nucli	2001629DG6220S_U	0,0807
1463_001	Nucli Urbà de Riells i Viabrea	nucli	2599915DG6129N_U	0,0017
1463_001	Nucli Urbà de Riells i Viabrea	nucli	2403118DG6220S_U	0,0808
1463_001	Nucli Urbà de Riells i Viabrea	nucli	1400708DG6210S_U	0,1523
1463_001	Nucli Urbà de Riells i Viabrea	nucli	1699912DG6119N_U	0,0856
1463_001	Nucli Urbà de Riells i Viabrea	nucli	1507234DG6210N_U	0,1033
1463_001	Nucli Urbà de Riells i Viabrea	nucli	2995823DG6129N_U	0,0433
1463_001	Nucli Urbà de Riells i Viabrea	nucli	2796421DG6129N_U	0,0673
1463_001	Nucli Urbà de Riells i Viabrea	nucli	4100107DG6240S_U	0,0512
1463_001	Nucli Urbà de Riells i Viabrea	nucli	3297207DG6139N_U	0,0280
1463_001	Nucli Urbà de Riells i Viabrea	nucli	2203146DG6220S_U	0,2075
1463_001	Nucli Urbà de Riells i Viabrea	nucli	2001630DG6220S_U	0,0808
1463_001	Nucli Urbà de Riells i Viabrea	nucli	2600501DG6220S_U	0,0789
1463_001	Nucli Urbà de Riells i Viabrea	nucli	2403119DG6220S_U	0,0813
1463_001	Nucli Urbà de Riells i Viabrea	nucli	1400709DG6210S_U	0,0723
1463_001	Nucli Urbà de Riells i Viabrea	nucli	1699913DG6119N_U	0,1041
1463_001	Nucli Urbà de Riells i Viabrea	nucli	1507235DG6210N_U	0,0967
1463_001	Nucli Urbà de Riells i Viabrea	nucli	2995824DG6129N_U	0,0420
1463_001	Nucli Urbà de Riells i Viabrea	nucli	2796422DG6129N_U	0,0632
1463_001	Nucli Urbà de Riells i Viabrea	nucli	4100108DG6240S_U	0,0421
1463_001	Nucli Urbà de Riells i Viabrea	nucli	3297208DG6139N_U	0,0279
1463_001	Nucli Urbà de Riells i Viabrea	nucli	2203147DG6220S_U	0,2210
1463_001	Nucli Urbà de Riells i Viabrea	nucli	2001631DG6220S_U	0,0837
1463_001	Nucli Urbà de Riells i Viabrea	nucli	2600502DG6220S_U	0,0740
1463_001	Nucli Urbà de Riells i Viabrea	nucli	2403120DG6220S_U	0,0802
1463_001	Nucli Urbà de Riells i Viabrea	nucli	1400710DG6210S_U	0,1011
1463_001	Nucli Urbà de Riells i Viabrea	nucli	1699914DG6119N_U	0,1079



Codi Segur de Verificació: d3911bce-7885-4596-ac88-612525dae949  
 Origen: Ciutadà  
 Identificador document original: ES\_L01081000\_2021\_11296181  
 Data d'impressió: 06/04/2023 10:31:23  
 Pàgina 150 de 223

**SIGNATURES**  
 1.- JORDI CANALS CAMPRUBI, 10/02/2021 13:45  
 2.- JOSEP FONTACABA SAIS, 10/02/2021 13:46  
 3.- JOSEP FONTACABA SAIS, 10/02/2021 13:48  
 4.- JORDI CANALS CAMPRUBI, 10/02/2021 13:51  
 5.- JORDI CANALS CAMPRUBI, 10/02/2021 13:53  
 6.- JOSEP FONTACABA SAIS, 10/02/2021 13:56  
 7.- JOSEP FONTACABA SAIS, 10/02/2021 13:59  
 8.- JORDI CANALS CAMPRUBI, 10/02/2021 14:06  
 9.- JORDI CANALS CAMPRUBI, 10/02/2021 14:23  
 10.- JOSEP FONTACABA SAIS, 10/02/2021 14:27



## Projecte executiu. Obertura i manteniment de les franges perimetrals de prevenció, de les parcel·les interiors i zones verdes

### Memòria

1463_001	Nucli Urbà de Riells i Viabrea	nucli	1507236DG6210N_U	0,0765
1463_001	Nucli Urbà de Riells i Viabrea	nucli	2995841DG6129N_U	0,0472
1463_001	Nucli Urbà de Riells i Viabrea	nucli	2796439DG6129N_U	0,0621
1463_001	Nucli Urbà de Riells i Viabrea	nucli	4100109DG6240S_U	0,0486
1463_001	Nucli Urbà de Riells i Viabrea	nucli	3297209DG6139N_U	0,0305
1463_001	Nucli Urbà de Riells i Viabrea	nucli	2203148DG6220S_U	0,2035
1463_001	Nucli Urbà de Riells i Viabrea	nucli	2001632DG6220S_U	0,0859
1463_001	Nucli Urbà de Riells i Viabrea	nucli	2600503DG6220S_U	0,0803
1463_001	Nucli Urbà de Riells i Viabrea	nucli	2403121DG6220S_U	0,0805
1463_001	Nucli Urbà de Riells i Viabrea	nucli	1400712DG6210S_U	0,0614
1463_001	Nucli Urbà de Riells i Viabrea	nucli	1699915DG6119N_U	0,0978
1463_001	Nucli Urbà de Riells i Viabrea	nucli	1507237DG6210N_U	0,0719
1463_001	Nucli Urbà de Riells i Viabrea	nucli	2995843DG6129N_U	0,0728
1463_001	Nucli Urbà de Riells i Viabrea	nucli	2796440DG6129N_U	0,0628
1463_001	Nucli Urbà de Riells i Viabrea	nucli	4100110DG6240S_U	0,0555
1463_001	Nucli Urbà de Riells i Viabrea	nucli	3297210DG6139N_U	0,0305
1463_001	Nucli Urbà de Riells i Viabrea	nucli	2203149DG6220S_U	0,4697
1463_001	Nucli Urbà de Riells i Viabrea	nucli	2001633DG6220S_U	0,0783
1463_001	Nucli Urbà de Riells i Viabrea	nucli	2600504DG6220S_U	0,1079
1463_001	Nucli Urbà de Riells i Viabrea	nucli	2403122DG6220S_U	0,0881
1463_001	Nucli Urbà de Riells i Viabrea	nucli	1400713DG6210S_U	0,0919
1463_001	Nucli Urbà de Riells i Viabrea	nucli	1699916DG6119N_U	0,1105
1463_001	Nucli Urbà de Riells i Viabrea	nucli	1507238DG6210N_U	0,0840
1463_001	Nucli Urbà de Riells i Viabrea	nucli	2995844DG6129N_U	0,0433
1463_001	Nucli Urbà de Riells i Viabrea	nucli	2796441DG6129N_U	0,0642
1463_001	Nucli Urbà de Riells i Viabrea	nucli	4100114DG6240S_U	0,0388
1463_001	Nucli Urbà de Riells i Viabrea	nucli	3297211DG6139N_U	0,0309
1463_001	Nucli Urbà de Riells i Viabrea	nucli	2203150DG6220S_U	0,1749
1463_001	Nucli Urbà de Riells i Viabrea	nucli	2001634DG6220S_U	0,1171
1463_001	Nucli Urbà de Riells i Viabrea	nucli	2600505DG6220S_U	0,0779
1463_001	Nucli Urbà de Riells i Viabrea	nucli	2403123DG6220S_U	0,0695
1463_001	Nucli Urbà de Riells i Viabrea	nucli	1400714DG6210S_U	0,0829
1463_001	Nucli Urbà de Riells i Viabrea	nucli	1699917DG6119N_U	0,0881
1463_001	Nucli Urbà de Riells i Viabrea	nucli	1507239DG6210N_U	0,1201
1463_001	Nucli Urbà de Riells i Viabrea	nucli	2995845DG6129N_U	0,0453
1463_001	Nucli Urbà de Riells i Viabrea	nucli	2796442DG6129N_U	0,0775
1463_001	Nucli Urbà de Riells i Viabrea	nucli	4100115DG6240S_U	0,0449
1463_001	Nucli Urbà de Riells i Viabrea	nucli	3297212DG6139N_U	0,0316
1463_001	Nucli Urbà de Riells i Viabrea	nucli	2203151DG6220S_U	0,1979
1463_001	Nucli Urbà de Riells i Viabrea	nucli	2001635DG6220S_U	0,0836
1463_001	Nucli Urbà de Riells i Viabrea	nucli	2600507DG6220S_U	0,0564
1463_001	Nucli Urbà de Riells i Viabrea	nucli	2403124DG6220S_U	0,0985
1463_001	Nucli Urbà de Riells i Viabrea	nucli	1400715DG6210S_U	0,0821
1463_001	Nucli Urbà de Riells i Viabrea	nucli	1699918DG6119N_U	0,0363
1463_001	Nucli Urbà de Riells i Viabrea	nucli	1507240DG6210N_U	0,0978
1463_001	Nucli Urbà de Riells i Viabrea	nucli	2995846DG6129N_U	0,0605
1463_001	Nucli Urbà de Riells i Viabrea	nucli	2796443DG6129N_U	0,0531
1463_001	Nucli Urbà de Riells i Viabrea	nucli	3298107DG6139N_U	0,0288
1463_001	Nucli Urbà de Riells i Viabrea	nucli	2216316DG6221N_U	0,0864
1463_001	Nucli Urbà de Riells i Viabrea	nucli	2092401DG6129S_U	0,8553
1463_001	Nucli Urbà de Riells i Viabrea	nucli	2600528DG6220S_U	0,0792
1463_001	Nucli Urbà de Riells i Viabrea	nucli	2490506DG6129S_U	0,0450
1463_001	Nucli Urbà de Riells i Viabrea	nucli	1400732DG6210S_U	0,0795
1463_001	Nucli Urbà de Riells i Viabrea	nucli	1797516DG6119N_U	0,0520
1463_001	Nucli Urbà de Riells i Viabrea	nucli	1507258DG6210N_U	0,0809
1463_001	Nucli Urbà de Riells i Viabrea	nucli	2996401DG6129N_U	0,0986
1463_001	Nucli Urbà de Riells i Viabrea	nucli	2799301DG6129N_U	0,4684
1463_001	Nucli Urbà de Riells i Viabrea	nucli	3298108DG6139N_U	0,0284



Codi Segur de Verificació: d3911bce-7885-4596-ac88-612525dae949  
 Origen: Ciutadà  
 Identificador document original: ES\_L01081000\_2021\_11296181  
 Data d'impressió: 06/04/2023 10:31:23  
 Pàgina 151 de 223

## SIGNATURES

1.- JORDI CANALS CAMPRUBI, 10/02/2021 13:45  
 2.- JOSEP FONTACABA SAIS, 10/02/2021 13:46  
 3.- JOSEP FONTACABA SAIS, 10/02/2021 13:48  
 4.- JORDI CANALS CAMPRUBI, 10/02/2021 13:51  
 5.- JORDI CANALS CAMPRUBI, 10/02/2021 13:53  
 6.- JOSEP FONTACABA SAIS, 10/02/2021 13:56  
 7.- JOSEP FONTACABA SAIS, 10/02/2021 13:59  
 8.- JORDI CANALS CAMPRUBI, 10/02/2021 14:06  
 9.- JORDI CANALS CAMPRUBI, 10/02/2021 14:23  
 10.- JOSEP FONTACABA SAIS, 10/02/2021 14:27



## Memòria

Projecte executiu. Obertura i manteniment de les franges perimetrals de prevenció, de les parcel·les interiors i zones verdes

1463_001	Nucli Urbà de Riells i Viabrea	nucli	2216317DG6221N_U	0,0709
1463_001	Nucli Urbà de Riells i Viabrea	nucli	2092402DG6129S_U	0,0849
1463_001	Nucli Urbà de Riells i Viabrea	nucli	2600529DG6220S_U	0,0707
1463_001	Nucli Urbà de Riells i Viabrea	nucli	2490507DG6129S_U	0,0436
1463_001	Nucli Urbà de Riells i Viabrea	nucli	1400733DG6210S_U	0,0803
1463_001	Nucli Urbà de Riells i Viabrea	nucli	1802801DG6210S_U	0,1065
1463_001	Nucli Urbà de Riells i Viabrea	nucli	1507259DG6210N_U	0,1107
1463_001	Nucli Urbà de Riells i Viabrea	nucli	2996402DG6129N_U	0,1613
1463_001	Nucli Urbà de Riells i Viabrea	nucli	2799302DG6129N_U	0,0729
1463_001	Nucli Urbà de Riells i Viabrea	nucli	3298109DG6139N_U	0,0305
1463_001	Nucli Urbà de Riells i Viabrea	nucli	2216318DG6221N_U	0,0797
1463_001	Nucli Urbà de Riells i Viabrea	nucli	2092403DG6129S_U	0,0827
1463_001	Nucli Urbà de Riells i Viabrea	nucli	2600530DG6220S_U	0,0841
1463_001	Nucli Urbà de Riells i Viabrea	nucli	2490508DG6129S_U	0,0492
1463_001	Nucli Urbà de Riells i Viabrea	nucli	1400734DG6210S_U	0,0798
1463_001	Nucli Urbà de Riells i Viabrea	nucli	1802802DG6210S_U	0,0879
1463_001	Nucli Urbà de Riells i Viabrea	nucli	1507260DG6210N_U	0,1451
1463_001	Nucli Urbà de Riells i Viabrea	nucli	2996404DG6129N_U	0,0827
1463_001	Nucli Urbà de Riells i Viabrea	nucli	2799303DG6129N_U	0,1856
1463_001	Nucli Urbà de Riells i Viabrea	nucli	3298110DG6139N_U	0,0252
1463_001	Nucli Urbà de Riells i Viabrea	nucli	2216319DG6221N_U	0,0706
1463_001	Nucli Urbà de Riells i Viabrea	nucli	2092404DG6129S_U	0,0871
1463_001	Nucli Urbà de Riells i Viabrea	nucli	2600531DG6220S_U	0,0852
1463_001	Nucli Urbà de Riells i Viabrea	nucli	2490509DG6129S_U	0,0561
1463_001	Nucli Urbà de Riells i Viabrea	nucli	1400735DG6210S_U	0,0809
1463_001	Nucli Urbà de Riells i Viabrea	nucli	1802803DG6210S_U	0,0870
1463_001	Nucli Urbà de Riells i Viabrea	nucli	1507261DG6210N_U	0,0916
1463_001	Nucli Urbà de Riells i Viabrea	nucli	2995833DG6129N_U	0,0420
1463_001	Nucli Urbà de Riells i Viabrea	nucli	2796431DG6129N_U	0,0285
1463_001	Nucli Urbà de Riells i Viabrea	nucli	3298111DG6139N_U	0,0353
1463_001	Nucli Urbà de Riells i Viabrea	nucli	2218302DG6221N_U	0,1398
1463_001	Nucli Urbà de Riells i Viabrea	nucli	2092405DG6129S_U	0,0827
1463_001	Nucli Urbà de Riells i Viabrea	nucli	2600532DG6220S_U	0,1443
1463_001	Nucli Urbà de Riells i Viabrea	nucli	2490510DG6129S_U	0,0531
1463_001	Nucli Urbà de Riells i Viabrea	nucli	1400736DG6210S_U	0,0783
1463_001	Nucli Urbà de Riells i Viabrea	nucli	1802804DG6210S_U	0,0948
1463_001	Nucli Urbà de Riells i Viabrea	nucli	1507262DG6210N_U	0,1019
1463_001	Nucli Urbà de Riells i Viabrea	nucli	2995834DG6129N_U	0,0475
1463_001	Nucli Urbà de Riells i Viabrea	nucli	2796432DG6129N_U	0,0455
1463_001	Nucli Urbà de Riells i Viabrea	nucli	3298112DG6139N_U	0,0416
1463_001	Nucli Urbà de Riells i Viabrea	nucli	2218303DG6221N_U	0,0705
1463_001	Nucli Urbà de Riells i Viabrea	nucli	2092406DG6129S_U	0,0837
1463_001	Nucli Urbà de Riells i Viabrea	nucli	2600533DG6220S_U	0,0867
1463_001	Nucli Urbà de Riells i Viabrea	nucli	2490511DG6129S_U	0,0590
1463_001	Nucli Urbà de Riells i Viabrea	nucli	1400737DG6210S_U	0,0962
1463_001	Nucli Urbà de Riells i Viabrea	nucli	1802805DG6210S_U	0,0975
1463_001	Nucli Urbà de Riells i Viabrea	nucli	1507263DG6210N_U	0,0857
1463_001	Nucli Urbà de Riells i Viabrea	nucli	2995835DG6129N_U	0,0462
1463_001	Nucli Urbà de Riells i Viabrea	nucli	2796433DG6129N_U	0,0554
1463_001	Nucli Urbà de Riells i Viabrea	nucli	3298113DG6139N_U	0,0364
1463_001	Nucli Urbà de Riells i Viabrea	nucli	2218304DG6221N_U	0,0663
1463_001	Nucli Urbà de Riells i Viabrea	nucli	2092407DG6129S_U	0,1141
1463_001	Nucli Urbà de Riells i Viabrea	nucli	2600534DG6220S_U	0,1444
1463_001	Nucli Urbà de Riells i Viabrea	nucli	2490512DG6129S_U	0,0706
1463_001	Nucli Urbà de Riells i Viabrea	nucli	1400738DG6210S_U	0,0834
1463_001	Nucli Urbà de Riells i Viabrea	nucli	1802806DG6210S_U	0,0946
1463_001	Nucli Urbà de Riells i Viabrea	nucli	1507264DG6210N_U	0,0820
1463_001	Nucli Urbà de Riells i Viabrea	nucli	2995836DG6129N_U	0,0443

Codi Segur de Verificació: d3911bce-7885-4596-ac88-612525dae949  
 Origen: Ciutadà  
 Identificador document original: ES\_L01081000\_2021\_11296181  
 Data d'impressió: 06/04/2023 10:31:23  
 Pàgina 152 de 223

## SIGNATURES

1.- JORDI CANALS CAMPRUBI, 10/02/2021 13:45  
 2.- JOSEP FONTACABA SAIS, 10/02/2021 13:46  
 3.- JOSEP FONTACABA SAIS, 10/02/2021 13:48  
 4.- JORDI CANALS CAMPRUBI, 10/02/2021 13:51  
 5.- JORDI CANALS CAMPRUBI, 10/02/2021 13:53  
 6.- JOSEP FONTACABA SAIS, 10/02/2021 13:56  
 7.- JOSEP FONTACABA SAIS, 10/02/2021 13:59  
 8.- JORDI CANALS CAMPRUBI, 10/02/2021 14:06  
 9.- JORDI CANALS CAMPRUBI, 10/02/2021 14:23  
 10.- JOSEP FONTACABA SAIS, 10/02/2021 14:27



## Memòria

Projecte executiu. Obertura i manteniment de les franges perimetrals de prevenció, de les parcel·les interiors i zones verdes

1463_001	Nucli Urbà de Riells i Viabrea	nucli	2796434DG6129N_U	0,0565
1463_001	Nucli Urbà de Riells i Viabrea	nucli	3298601DG6139N_U	0,0294
1463_001	Nucli Urbà de Riells i Viabrea	nucli	2294901DG6129S_U	0,1276
1463_001	Nucli Urbà de Riells i Viabrea	nucli	2092408DG6129S_U	0,0893
1463_001	Nucli Urbà de Riells i Viabrea	nucli	2601601DG6220S_U	0,0779
1463_001	Nucli Urbà de Riells i Viabrea	nucli	2490513DG6129S_U	0,0385
1463_001	Nucli Urbà de Riells i Viabrea	nucli	1400739DG6210S_U	0,0824
1463_001	Nucli Urbà de Riells i Viabrea	nucli	1802807DG6210S_U	0,0839
1463_001	Nucli Urbà de Riells i Viabrea	nucli	1507265DG6210N_U	0,1050
1463_001	Nucli Urbà de Riells i Viabrea	nucli	2995837DG6129N_U	0,0450
1463_001	Nucli Urbà de Riells i Viabrea	nucli	2796435DG6129N_U	0,0510
1463_001	Nucli Urbà de Riells i Viabrea	nucli	3297910DG6139N_U	0,0288
1463_001	Nucli Urbà de Riells i Viabrea	nucli	2216308DG6221N_U	0,0970
1463_001	Nucli Urbà de Riells i Viabrea	nucli	2016702DG6221N_U	0,0638
1463_001	Nucli Urbà de Riells i Viabrea	nucli	2600516DG6220S_U	0,0555
1463_001	Nucli Urbà de Riells i Viabrea	nucli	2403133DG6220S_U	0,0406
1463_001	Nucli Urbà de Riells i Viabrea	nucli	1400724DG6210S_U	0,0894
1463_001	Nucli Urbà de Riells i Viabrea	nucli	1797508DG6119N_U	0,1225
1463_001	Nucli Urbà de Riells i Viabrea	nucli	1507250DG6210N_U	0,0790
1463_001	Nucli Urbà de Riells i Viabrea	nucli	2995838DG6129N_U	0,0427
1463_001	Nucli Urbà de Riells i Viabrea	nucli	2796436DG6129N_U	0,0566
1463_001	Nucli Urbà de Riells i Viabrea	nucli	3297911DG6139N_U	0,0290
1463_001	Nucli Urbà de Riells i Viabrea	nucli	2216309DG6221N_U	0,0635
1463_001	Nucli Urbà de Riells i Viabrea	nucli	2016703DG6221N_U	0,0630
1463_001	Nucli Urbà de Riells i Viabrea	nucli	2600517DG6220S_U	0,0887
1463_001	Nucli Urbà de Riells i Viabrea	nucli	2403134DG6220S_U	0,0810
1463_001	Nucli Urbà de Riells i Viabrea	nucli	1400725DG6210S_U	0,0852
1463_001	Nucli Urbà de Riells i Viabrea	nucli	1797509DG6119N_U	0,0916
1463_001	Nucli Urbà de Riells i Viabrea	nucli	1507251DG6210N_U	0,0836
1463_001	Nucli Urbà de Riells i Viabrea	nucli	2995839DG6129N_U	0,0434
1463_001	Nucli Urbà de Riells i Viabrea	nucli	2796437DG6129N_U	0,0618
1463_001	Nucli Urbà de Riells i Viabrea	nucli	3298101DG6139N_U	0,0392
1463_001	Nucli Urbà de Riells i Viabrea	nucli	2216310DG6221N_U	0,0633
1463_001	Nucli Urbà de Riells i Viabrea	nucli	2016719DG6221N_U	0,0967
1463_001	Nucli Urbà de Riells i Viabrea	nucli	2600518DG6220S_U	0,0959
1463_001	Nucli Urbà de Riells i Viabrea	nucli	2490101DG6129S_U	0,2045
1463_001	Nucli Urbà de Riells i Viabrea	nucli	1400726DG6210S_U	0,0795
1463_001	Nucli Urbà de Riells i Viabrea	nucli	1797510DG6119N_U	0,0980
1463_001	Nucli Urbà de Riells i Viabrea	nucli	1507252DG6210N_U	0,0854
1463_001	Nucli Urbà de Riells i Viabrea	nucli	2995840DG6129N_U	0,0424
1463_001	Nucli Urbà de Riells i Viabrea	nucli	2796438DG6129N_U	0,0666
1463_001	Nucli Urbà de Riells i Viabrea	nucli	3298102DG6139N_U	0,0345
1463_001	Nucli Urbà de Riells i Viabrea	nucli	2216311DG6221N_U	0,0806
1463_001	Nucli Urbà de Riells i Viabrea	nucli	2016720DG6221N_U	0,1013
1463_001	Nucli Urbà de Riells i Viabrea	nucli	2600519DG6220S_U	0,0857
1463_001	Nucli Urbà de Riells i Viabrea	nucli	2490501DG6129S_U	0,7820
1463_001	Nucli Urbà de Riells i Viabrea	nucli	1400727DG6210S_U	0,0771
1463_001	Nucli Urbà de Riells i Viabrea	nucli	1797511DG6119N_U	0,0217
1463_001	Nucli Urbà de Riells i Viabrea	nucli	1507253DG6210N_U	0,0943
1463_001	Nucli Urbà de Riells i Viabrea	nucli	2996413DG6129N_U	0,0306
1463_001	Nucli Urbà de Riells i Viabrea	nucli	2799312DG6129N_U	0,0748
1463_001	Nucli Urbà de Riells i Viabrea	nucli	3298103DG6139N_U	0,0283
1463_001	Nucli Urbà de Riells i Viabrea	nucli	2216312DG6221N_U	0,0660
1463_001	Nucli Urbà de Riells i Viabrea	nucli	2016731DG6221N_U	0,0509
1463_001	Nucli Urbà de Riells i Viabrea	nucli	2600524DG6220S_U	0,0925
1463_001	Nucli Urbà de Riells i Viabrea	nucli	2490502DG6129S_U	0,0663
1463_001	Nucli Urbà de Riells i Viabrea	nucli	1400728DG6210S_U	0,0867
1463_001	Nucli Urbà de Riells i Viabrea	nucli	1797512DG6119N_U	0,0884



Codi Segur de Verificació: d3911bce-7885-4596-ac88-612525dae949  
 Origen: Ciutadà  
 Identificador document original: ES\_L01081000\_2021\_11296181  
 Data d'impressió: 06/04/2023 10:31:23  
 Pàgina 153 de 223

## SIGNATURES

1.- JORDI CANALS CAMPRUBI, 10/02/2021 13:45  
 2.- JOSEP FONTACABA SAIS, 10/02/2021 13:46  
 3.- JOSEP FONTACABA SAIS, 10/02/2021 13:48  
 4.- JORDI CANALS CAMPRUBI, 10/02/2021 13:51  
 5.- JORDI CANALS CAMPRUBI, 10/02/2021 13:53  
 6.- JOSEP FONTACABA SAIS, 10/02/2021 13:56  
 7.- JOSEP FONTACABA SAIS, 10/02/2021 13:59  
 8.- JORDI CANALS CAMPRUBI, 10/02/2021 14:06  
 9.- JORDI CANALS CAMPRUBI, 10/02/2021 14:23  
 10.- JOSEP FONTACABA SAIS, 10/02/2021 14:27



## Memòria

Projecte executiu. Obertura i manteniment de les franges perimetrals de prevenció, de les parcel·les interiors i zones verdes

1463_001	Nucli Urbà de Riells i Viabrea	nucli	1507254DG6210N_U	0,1005
1463_001	Nucli Urbà de Riells i Viabrea	nucli	2996414DG6129N_U	0,0515
1463_001	Nucli Urbà de Riells i Viabrea	nucli	2799313DG6129N_U	0,0878
1463_001	Nucli Urbà de Riells i Viabrea	nucli	3298104DG6139N_U	0,0312
1463_001	Nucli Urbà de Riells i Viabrea	nucli	2216313DG6221N_U	0,0749
1463_001	Nucli Urbà de Riells i Viabrea	nucli	2018801DG6221N_U	0,0101
1463_001	Nucli Urbà de Riells i Viabrea	nucli	2600525DG6220S_U	0,0877
1463_001	Nucli Urbà de Riells i Viabrea	nucli	2490503DG6129S_U	0,0566
1463_001	Nucli Urbà de Riells i Viabrea	nucli	1400729DG6210S_U	0,0853
1463_001	Nucli Urbà de Riells i Viabrea	nucli	1797513DG6119N_U	0,0954
1463_001	Nucli Urbà de Riells i Viabrea	nucli	1507255DG6210N_U	0,1076
1463_001	Nucli Urbà de Riells i Viabrea	nucli	2996415DG6129N_U	0,0573
1463_001	Nucli Urbà de Riells i Viabrea	nucli	2799314DG6129N_U	0,0861
1463_001	Nucli Urbà de Riells i Viabrea	nucli	3298105DG6139N_U	0,0277
1463_001	Nucli Urbà de Riells i Viabrea	nucli	2216314DG6221N_U	0,0723
1463_001	Nucli Urbà de Riells i Viabrea	nucli	2018802DG6221N_U	0,1211
1463_001	Nucli Urbà de Riells i Viabrea	nucli	2600526DG6220S_U	0,0806
1463_001	Nucli Urbà de Riells i Viabrea	nucli	2490504DG6129S_U	0,0470
1463_001	Nucli Urbà de Riells i Viabrea	nucli	1400730DG6210S_U	0,0785
1463_001	Nucli Urbà de Riells i Viabrea	nucli	1797514DG6119N_U	0,0714
1463_001	Nucli Urbà de Riells i Viabrea	nucli	1507256DG6210N_U	0,0951
1463_001	Nucli Urbà de Riells i Viabrea	nucli	2996416DG6129N_U	0,0781
1463_001	Nucli Urbà de Riells i Viabrea	nucli	2799315DG6129N_U	0,0746
1463_001	Nucli Urbà de Riells i Viabrea	nucli	3298106DG6139N_U	0,0312
1463_001	Nucli Urbà de Riells i Viabrea	nucli	2216315DG6221N_U	0,0773
1463_001	Nucli Urbà de Riells i Viabrea	nucli	2018803DG6221N_U	0,0680
1463_001	Nucli Urbà de Riells i Viabrea	nucli	2600527DG6220S_U	0,0753
1463_001	Nucli Urbà de Riells i Viabrea	nucli	2490505DG6129S_U	0,0476
1463_001	Nucli Urbà de Riells i Viabrea	nucli	1400731DG6210S_U	0,0805
1463_001	Nucli Urbà de Riells i Viabrea	nucli	1797515DG6119N_U	0,0726
1463_001	Nucli Urbà de Riells i Viabrea	nucli	1507257DG6210N_U	0,0740
1463_001	Nucli Urbà de Riells i Viabrea	nucli	2996417DG6129N_U	0,0604
1463_001	Nucli Urbà de Riells i Viabrea	nucli	2799316DG6129N_U	0,0694
1463_001	Nucli Urbà de Riells i Viabrea	nucli	3299602DG6139N_U	0,0535
1463_001	Nucli Urbà de Riells i Viabrea	nucli	2306805DG6220N_U	0,1529
1463_001	Nucli Urbà de Riells i Viabrea	nucli	2092417DG6129S_U	0,0843
1463_001	Nucli Urbà de Riells i Viabrea	nucli	2601610DG6220S_U	0,1128
1463_001	Nucli Urbà de Riells i Viabrea	nucli	2493908DG6129S_U	0,0677
1463_001	Nucli Urbà de Riells i Viabrea	nucli	1400748DG6210S_U	0,0808
1463_001	Nucli Urbà de Riells i Viabrea	nucli	1802816DG6210S_U	0,0823
1463_001	Nucli Urbà de Riells i Viabrea	nucli	1595501DG6119N_U	0,0981
1463_001	Nucli Urbà de Riells i Viabrea	nucli	2996418DG6129N_U	0,0669
1463_001	Nucli Urbà de Riells i Viabrea	nucli	2799317DG6129N_U	0,0832
1463_001	Nucli Urbà de Riells i Viabrea	nucli	3299603DG6139N_U	0,0446
1463_001	Nucli Urbà de Riells i Viabrea	nucli	2306806DG6220N_U	0,1783
1463_001	Nucli Urbà de Riells i Viabrea	nucli	2092418DG6129S_U	0,0980
1463_001	Nucli Urbà de Riells i Viabrea	nucli	2601612DG6220S_U	0,0915
1463_001	Nucli Urbà de Riells i Viabrea	nucli	2493909DG6129S_U	0,0503
1463_001	Nucli Urbà de Riells i Viabrea	nucli	1400749DG6210S_U	0,0810
1463_001	Nucli Urbà de Riells i Viabrea	nucli	1802817DG6210S_U	0,0804
1463_001	Nucli Urbà de Riells i Viabrea	nucli	1595502DG6119N_U	0,0886
1463_001	Nucli Urbà de Riells i Viabrea	nucli	2996419DG6129N_U	0,0431
1463_001	Nucli Urbà de Riells i Viabrea	nucli	2799318DG6129N_U	0,0801
1463_001	Nucli Urbà de Riells i Viabrea	nucli	3299604DG6139N_U	0,0591
1463_001	Nucli Urbà de Riells i Viabrea	nucli	2306807DG6220N_U	0,1679
1463_001	Nucli Urbà de Riells i Viabrea	nucli	2092419DG6129S_U	0,1143
1463_001	Nucli Urbà de Riells i Viabrea	nucli	2601613DG6220S_U	0,0947
1463_001	Nucli Urbà de Riells i Viabrea	nucli	2493910DG6129S_U	0,0506



Codi Segur de Verificació: d3911bce-7885-4596-ac88-612525dae949  
 Origen: Ciutadà  
 Identificador document original: ES\_L01081000\_2021\_11296181  
 Data d'impressió: 06/04/2023 10:31:23  
 Pàgina 154 de 223

## SIGNATURES

1.- JORDI CANALS CAMPRUBI, 10/02/2021 13:45  
 2.- JOSEP FONTACABA SAIS, 10/02/2021 13:46  
 3.- JOSEP FONTACABA SAIS, 10/02/2021 13:48  
 4.- JORDI CANALS CAMPRUBI, 10/02/2021 13:51  
 5.- JORDI CANALS CAMPRUBI, 10/02/2021 13:53  
 6.- JOSEP FONTACABA SAIS, 10/02/2021 13:56  
 7.- JOSEP FONTACABA SAIS, 10/02/2021 13:59  
 8.- JORDI CANALS CAMPRUBI, 10/02/2021 14:06  
 9.- JORDI CANALS CAMPRUBI, 10/02/2021 14:23  
 10.- JOSEP FONTACABA SAIS, 10/02/2021 14:27



## Memòria

Projecte executiu. Obertura i manteniment de les franges perimetrals de prevenció, de les parcel·les interiors i zones verdes

1463_001	Nucli Urbà de Riells i Viabrea	nucli	1400750DG6210S_U	0,0850
1463_001	Nucli Urbà de Riells i Viabrea	nucli	1802818DG6210S_U	0,0781
1463_001	Nucli Urbà de Riells i Viabrea	nucli	1595503DG6119N_U	0,0792
1463_001	Nucli Urbà de Riells i Viabrea	nucli	2996420DG6129N_U	0,0556
1463_001	Nucli Urbà de Riells i Viabrea	nucli	2799319DG6129N_U	0,0795
1463_001	Nucli Urbà de Riells i Viabrea	nucli	3299605DG6139N_U	0,0503
1463_001	Nucli Urbà de Riells i Viabrea	nucli	2306808DG6220N_U	0,1524
1463_001	Nucli Urbà de Riells i Viabrea	nucli	2092420DG6129S_U	0,1345
1463_001	Nucli Urbà de Riells i Viabrea	nucli	2601614DG6220S_U	0,0741
1463_001	Nucli Urbà de Riells i Viabrea	nucli	2493912DG6129S_U	0,1764
1463_001	Nucli Urbà de Riells i Viabrea	nucli	1400751DG6210S_U	0,0802
1463_001	Nucli Urbà de Riells i Viabrea	nucli	1802819DG6210S_U	0,0766
1463_001	Nucli Urbà de Riells i Viabrea	nucli	1595504DG6119N_U	0,0798
1463_001	Nucli Urbà de Riells i Viabrea	nucli	2996405DG6129N_U	0,0828
1463_001	Nucli Urbà de Riells i Viabrea	nucli	2799304DG6129N_U	0,0834
1463_001	Nucli Urbà de Riells i Viabrea	nucli	3299606DG6139N_U	0,0414
1463_001	Nucli Urbà de Riells i Viabrea	nucli	2306809DG6220N_U	0,2232
1463_001	Nucli Urbà de Riells i Viabrea	nucli	2098101DG6129N_U	0,8245
1463_001	Nucli Urbà de Riells i Viabrea	nucli	2601615DG6220S_U	0,0856
1463_001	Nucli Urbà de Riells i Viabrea	nucli	2493913DG6129S_U	0,2056
1463_001	Nucli Urbà de Riells i Viabrea	nucli	1400752DG6210S_U	0,0805
1463_001	Nucli Urbà de Riells i Viabrea	nucli	1802820DG6210S_U	0,0811
1463_001	Nucli Urbà de Riells i Viabrea	nucli	1595505DG6119N_U	0,0703
1463_001	Nucli Urbà de Riells i Viabrea	nucli	2996406DG6129N_U	0,0834
1463_001	Nucli Urbà de Riells i Viabrea	nucli	2799305DG6129N_U	0,0780
1463_001	Nucli Urbà de Riells i Viabrea	nucli	3299607DG6139N_U	0,0466
1463_001	Nucli Urbà de Riells i Viabrea	nucli	2306810DG6220N_U	0,2005
1463_001	Nucli Urbà de Riells i Viabrea	nucli	2098102DG6129N_U	0,1483
1463_001	Nucli Urbà de Riells i Viabrea	nucli	2601616DG6220S_U	0,0727
1463_001	Nucli Urbà de Riells i Viabrea	nucli	2493914DG6129S_U	0,1773
1463_001	Nucli Urbà de Riells i Viabrea	nucli	1400753DG6210S_U	0,1369
1463_001	Nucli Urbà de Riells i Viabrea	nucli	1802822DG6210S_U	0,1168
1463_001	Nucli Urbà de Riells i Viabrea	nucli	1595506DG6119N_U	0,1157
1463_001	Nucli Urbà de Riells i Viabrea	nucli	2996407DG6129N_U	0,0894
1463_001	Nucli Urbà de Riells i Viabrea	nucli	2799306DG6129N_U	0,0826
1463_001	Nucli Urbà de Riells i Viabrea	nucli	3299608DG6139N_U	0,0448
1463_001	Nucli Urbà de Riells i Viabrea	nucli	2306811DG6220N_U	0,1321
1463_001	Nucli Urbà de Riells i Viabrea	nucli	2098123DG6129N_U	1,4504
1463_001	Nucli Urbà de Riells i Viabrea	nucli	2601617DG6220S_U	0,0686
1463_001	Nucli Urbà de Riells i Viabrea	nucli	2493915DG6129S_U	0,1665
1463_001	Nucli Urbà de Riells i Viabrea	nucli	1400754DG6210S_U	0,1044
1463_001	Nucli Urbà de Riells i Viabrea	nucli	1802823DG6210S_U	0,0808
1463_001	Nucli Urbà de Riells i Viabrea	nucli	1595507DG6119N_U	0,0736
1463_001	Nucli Urbà de Riells i Viabrea	nucli	2996408DG6129N_U	0,0842
1463_001	Nucli Urbà de Riells i Viabrea	nucli	2799307DG6129N_U	0,0848
1463_001	Nucli Urbà de Riells i Viabrea	nucli	3394901DG6139S_U	1,4567
1463_001	Nucli Urbà de Riells i Viabrea	nucli	2306812DG6220N_U	0,2169
1463_001	Nucli Urbà de Riells i Viabrea	nucli	2098601DG6129N_U	0,1078
1463_001	Nucli Urbà de Riells i Viabrea	nucli	2615501DG6221N_U	0,0834
1463_001	Nucli Urbà de Riells i Viabrea	nucli	2493916DG6129S_U	0,2740
1463_001	Nucli Urbà de Riells i Viabrea	nucli	1400755DG6210S_U	0,0901
1463_001	Nucli Urbà de Riells i Viabrea	nucli	1802824DG6210S_U	0,0802
1463_001	Nucli Urbà de Riells i Viabrea	nucli	1595508DG6119N_U	0,0819
1463_001	Nucli Urbà de Riells i Viabrea	nucli	2996409DG6129N_U	0,0837
1463_001	Nucli Urbà de Riells i Viabrea	nucli	2799308DG6129N_U	0,0903
1463_001	Nucli Urbà de Riells i Viabrea	nucli	3298602DG6139N_U	0,0394
1463_001	Nucli Urbà de Riells i Viabrea	nucli	2294902DG6129S_U	0,0482
1463_001	Nucli Urbà de Riells i Viabrea	nucli	2092409DG6129S_U	0,0800



Codi Segur de Verificació: d3911bce-7885-4596-ac88-612525dae949  
 Origen: Ciutadà  
 Identificador document original: ES\_L01081000\_2021\_11296181  
 Data d'impressió: 06/04/2023 10:31:23  
 Pàgina 155 de 223

## SIGNATURES

1.- JORDI CANALS CAMPRUBI, 10/02/2021 13:45  
 2.- JOSEP FONTACABA SAIS, 10/02/2021 13:46  
 3.- JOSEP FONTACABA SAIS, 10/02/2021 13:48  
 4.- JORDI CANALS CAMPRUBI, 10/02/2021 13:51  
 5.- JORDI CANALS CAMPRUBI, 10/02/2021 13:53  
 6.- JOSEP FONTACABA SAIS, 10/02/2021 13:56  
 7.- JOSEP FONTACABA SAIS, 10/02/2021 13:59  
 8.- JORDI CANALS CAMPRUBI, 10/02/2021 14:06  
 9.- JORDI CANALS CAMPRUBI, 10/02/2021 14:23  
 10.- JOSEP FONTACABA SAIS, 10/02/2021 14:27



## Memòria

Projecte executiu. Obertura i manteniment de les franges perimetrals de prevenció, de les parcel·les interiors i zones verdes

1463_001	Nucli Urbà de Riells i Viabrea	nucli	2601602DG6220S_U	0,0660
1463_001	Nucli Urbà de Riells i Viabrea	nucli	2490514DG6129S_U	0,0127
1463_001	Nucli Urbà de Riells i Viabrea	nucli	1400740DG6210S_U	0,0763
1463_001	Nucli Urbà de Riells i Viabrea	nucli	1802808DG6210S_U	0,0811
1463_001	Nucli Urbà de Riells i Viabrea	nucli	1507266DG6210N_U	0,2441
1463_001	Nucli Urbà de Riells i Viabrea	nucli	2996410DG6129N_U	0,0813
1463_001	Nucli Urbà de Riells i Viabrea	nucli	2799309DG6129N_U	0,1051
1463_001	Nucli Urbà de Riells i Viabrea	nucli	3298603DG6139N_U	0,0345
1463_001	Nucli Urbà de Riells i Viabrea	nucli	2294903DG6129S_U	0,0556
1463_001	Nucli Urbà de Riells i Viabrea	nucli	2092410DG6129S_U	0,0807
1463_001	Nucli Urbà de Riells i Viabrea	nucli	2601603DG6220S_U	0,0833
1463_001	Nucli Urbà de Riells i Viabrea	nucli	2493901DG6129S_U	2,5355
1463_001	Nucli Urbà de Riells i Viabrea	nucli	1400741DG6210S_U	0,0775
1463_001	Nucli Urbà de Riells i Viabrea	nucli	1802809DG6210S_U	0,0824
1463_001	Nucli Urbà de Riells i Viabrea	nucli	1507268DG6210N_U	0,1001
1463_001	Nucli Urbà de Riells i Viabrea	nucli	2996411DG6129N_U	0,1072
1463_001	Nucli Urbà de Riells i Viabrea	nucli	2799310DG6129N_U	0,0828
1463_001	Nucli Urbà de Riells i Viabrea	nucli	3298604DG6139N_U	0,0330
1463_001	Nucli Urbà de Riells i Viabrea	nucli	2294904DG6129S_U	0,0492
1463_001	Nucli Urbà de Riells i Viabrea	nucli	2092411DG6129S_U	0,0818
1463_001	Nucli Urbà de Riells i Viabrea	nucli	2601604DG6220S_U	0,0748
1463_001	Nucli Urbà de Riells i Viabrea	nucli	2493902DG6129S_U	1,6783
1463_001	Nucli Urbà de Riells i Viabrea	nucli	1400742DG6210S_U	0,0842
1463_001	Nucli Urbà de Riells i Viabrea	nucli	1802810DG6210S_U	0,0823
1463_001	Nucli Urbà de Riells i Viabrea	nucli	1507269DG6210N_U	0,0522
1463_001	Nucli Urbà de Riells i Viabrea	nucli	2996412DG6129N_U	0,0902
1463_001	Nucli Urbà de Riells i Viabrea	nucli	2799311DG6129N_U	0,1018
1463_001	Nucli Urbà de Riells i Viabrea	nucli	3298605DG6139N_U	0,0333
1463_001	Nucli Urbà de Riells i Viabrea	nucli	2294905DG6129S_U	0,0448
1463_001	Nucli Urbà de Riells i Viabrea	nucli	2092412DG6129S_U	0,0797
1463_001	Nucli Urbà de Riells i Viabrea	nucli	2601605DG6220S_U	0,0760
1463_001	Nucli Urbà de Riells i Viabrea	nucli	2493903DG6129S_U	0,0038
1463_001	Nucli Urbà de Riells i Viabrea	nucli	1400743DG6210S_U	0,0716
1463_001	Nucli Urbà de Riells i Viabrea	nucli	1802811DG6210S_U	0,0802
1463_001	Nucli Urbà de Riells i Viabrea	nucli	1507270DG6210N_U	0,0504
1463_001	Nucli Urbà de Riells i Viabrea	nucli	2996429DG6129N_U	0,0959
1463_001	Nucli Urbà de Riells i Viabrea	nucli	2802812DG6220S_U	0,1049
1463_001	Nucli Urbà de Riells i Viabrea	nucli	3298606DG6139N_U	0,0347
1463_001	Nucli Urbà de Riells i Viabrea	nucli	2294906DG6129S_U	0,0723
1463_001	Nucli Urbà de Riells i Viabrea	nucli	2092413DG6129S_U	0,0805
1463_001	Nucli Urbà de Riells i Viabrea	nucli	2601606DG6220S_U	0,0787
1463_001	Nucli Urbà de Riells i Viabrea	nucli	2493904DG6129S_U	0,2107
1463_001	Nucli Urbà de Riells i Viabrea	nucli	1400744DG6210S_U	0,0862
1463_001	Nucli Urbà de Riells i Viabrea	nucli	1802812DG6210S_U	0,0822
1463_001	Nucli Urbà de Riells i Viabrea	nucli	1507271DG6210N_U	0,0525
1463_001	Nucli Urbà de Riells i Viabrea	nucli	2996431DG6129N_U	0,0466
1463_001	Nucli Urbà de Riells i Viabrea	nucli	2802813DG6220S_U	0,0895
1463_001	Nucli Urbà de Riells i Viabrea	nucli	3298607DG6139N_U	0,0287
1463_001	Nucli Urbà de Riells i Viabrea	nucli	2306801DG6220N_U	0,0604
1463_001	Nucli Urbà de Riells i Viabrea	nucli	2092414DG6129S_U	0,0809
1463_001	Nucli Urbà de Riells i Viabrea	nucli	2601607DG6220S_U	0,0795
1463_001	Nucli Urbà de Riells i Viabrea	nucli	2493905DG6129S_U	0,0594
1463_001	Nucli Urbà de Riells i Viabrea	nucli	1400745DG6210S_U	0,0778
1463_001	Nucli Urbà de Riells i Viabrea	nucli	1802813DG6210S_U	0,0804
1463_001	Nucli Urbà de Riells i Viabrea	nucli	1507272DG6210N_U	0,0564
1463_001	Nucli Urbà de Riells i Viabrea	nucli	2996432DG6129N_U	0,0426
1463_001	Nucli Urbà de Riells i Viabrea	nucli	2802814DG6220S_U	0,1269
1463_001	Nucli Urbà de Riells i Viabrea	nucli	3298608DG6139N_U	0,0293

Codi Segur de Verificació: d3911bce-7885-4596-ac88-612525dae949  
 Origen: Ciutadà  
 Identificador document original: ES\_L01081000\_2021\_11296181  
 Data d'impressió: 06/04/2023 10:31:23  
 Pàgina 156 de 223

**SIGNATURES**  
 1.- JORDI CANALS CAMPRUBI, 10/02/2021 13:45  
 2.- JOSEP FONTACABA SAIS, 10/02/2021 13:46  
 3.- JOSEP FONTACABA SAIS, 10/02/2021 13:48  
 4.- JORDI CANALS CAMPRUBI, 10/02/2021 13:51  
 5.- JORDI CANALS CAMPRUBI, 10/02/2021 13:53  
 6.- JOSEP FONTACABA SAIS, 10/02/2021 13:56  
 7.- JOSEP FONTACABA SAIS, 10/02/2021 13:59  
 8.- JORDI CANALS CAMPRUBI, 10/02/2021 14:06  
 9.- JORDI CANALS CAMPRUBI, 10/02/2021 14:23  
 10.- JOSEP FONTACABA SAIS, 10/02/2021 14:27



## Projecte executiu. Obertura i manteniment de les franges perimetrals de prevenció, de les parcel·les interiors i zones verdes

# Memòria

1463_001	Nucli Urbà de Riells i Viabrea	nucli	2306803DG6220N_U	0,1491
1463_001	Nucli Urbà de Riells i Viabrea	nucli	2092415DG6129S_U	0,0792
1463_001	Nucli Urbà de Riells i Viabrea	nucli	2601608DG6220S_U	0,0771
1463_001	Nucli Urbà de Riells i Viabrea	nucli	2493906DG6129S_U	0,0652
1463_001	Nucli Urbà de Riells i Viabrea	nucli	1400746DG6210S_U	0,0851
1463_001	Nucli Urbà de Riells i Viabrea	nucli	1802814DG6210S_U	0,0800
1463_001	Nucli Urbà de Riells i Viabrea	nucli	1507273DG6210N_U	0,7203
1463_001	Nucli Urbà de Riells i Viabrea	nucli	2996433DG6129N_U	0,0430
1463_001	Nucli Urbà de Riells i Viabrea	nucli	2802815DG6220S_U	0,0480
1463_001	Nucli Urbà de Riells i Viabrea	nucli	3299601DG6139N_U	0,0503
1463_001	Nucli Urbà de Riells i Viabrea	nucli	2306804DG6220N_U	0,1930
1463_001	Nucli Urbà de Riells i Viabrea	nucli	2092416DG6129S_U	0,1203
1463_001	Nucli Urbà de Riells i Viabrea	nucli	2601609DG6220S_U	0,0790
1463_001	Nucli Urbà de Riells i Viabrea	nucli	2493907DG6129S_U	0,0501
1463_001	Nucli Urbà de Riells i Viabrea	nucli	1400747DG6210S_U	0,0837
1463_001	Nucli Urbà de Riells i Viabrea	nucli	1802815DG6210S_U	0,0933
1463_001	Nucli Urbà de Riells i Viabrea	nucli	1507275DG6210N_U	1,3415
1463_001	Nucli Urbà de Riells i Viabrea	nucli	2996434DG6129N_U	0,0428
1463_001	Nucli Urbà de Riells i Viabrea	nucli	2802816DG6220S_U	0,0748
1463_001	Nucli Urbà de Riells i Viabrea	nucli	3397501DG6139N_U	0,0298
1463_001	Nucli Urbà de Riells i Viabrea	nucli	2306821DG6220N_U	0,1094
1463_001	Nucli Urbà de Riells i Viabrea	nucli	2098611DG6129N_U	0,0803
1463_001	Nucli Urbà de Riells i Viabrea	nucli	2616537DG6221N_U	0,0604
1463_001	Nucli Urbà de Riells i Viabrea	nucli	2493925DG6129S_U	0,0422
1463_001	Nucli Urbà de Riells i Viabrea	nucli	1400764DG6210S_U	0,0884
1463_001	Nucli Urbà de Riells i Viabrea	nucli	1806311DG6210N_U	0,0668
1463_001	Nucli Urbà de Riells i Viabrea	nucli	1595517DG6119N_U	0,0962
1463_001	Nucli Urbà de Riells i Viabrea	nucli	2996435DG6129N_U	0,0482
1463_001	Nucli Urbà de Riells i Viabrea	nucli	2802817DG6220S_U	0,0837
1463_001	Nucli Urbà de Riells i Viabrea	nucli	3397502DG6139N_U	0,0299
1463_001	Nucli Urbà de Riells i Viabrea	nucli	2306822DG6220N_U	0,1078
1463_001	Nucli Urbà de Riells i Viabrea	nucli	2098612DG6129N_U	0,0805
1463_001	Nucli Urbà de Riells i Viabrea	nucli	2616538DG6221N_U	0,0616
1463_001	Nucli Urbà de Riells i Viabrea	nucli	2493926DG6129S_U	0,0544
1463_001	Nucli Urbà de Riells i Viabrea	nucli	1400765DG6210S_U	0,0878
1463_001	Nucli Urbà de Riells i Viabrea	nucli	1806312DG6210N_U	0,0815
1463_001	Nucli Urbà de Riells i Viabrea	nucli	1595518DG6119N_U	0,0784
1463_001	Nucli Urbà de Riells i Viabrea	nucli	2996436DG6129N_U	0,0420
1463_001	Nucli Urbà de Riells i Viabrea	nucli	2802818DG6220S_U	0,0837
1463_001	Nucli Urbà de Riells i Viabrea	nucli	3397503DG6139N_U	0,0291
1463_001	Nucli Urbà de Riells i Viabrea	nucli	2306824DG6220N_U	0,0583
1463_001	Nucli Urbà de Riells i Viabrea	nucli	2098613DG6129N_U	0,0731
1463_001	Nucli Urbà de Riells i Viabrea	nucli	2616539DG6221N_U	0,0610
1463_001	Nucli Urbà de Riells i Viabrea	nucli	2493927DG6129S_U	0,0495
1463_001	Nucli Urbà de Riells i Viabrea	nucli	1400766DG6210S_U	0,0875
1463_001	Nucli Urbà de Riells i Viabrea	nucli	1806313DG6210N_U	0,0839
1463_001	Nucli Urbà de Riells i Viabrea	nucli	1595519DG6119N_U	0,0785
1463_001	Nucli Urbà de Riells i Viabrea	nucli	2996437DG6129N_U	0,0439
1463_001	Nucli Urbà de Riells i Viabrea	nucli	2802819DG6220S_U	0,0887
1463_001	Nucli Urbà de Riells i Viabrea	nucli	3397504DG6139N_U	0,0275
1463_001	Nucli Urbà de Riells i Viabrea	nucli	2306825DG6220N_U	0,0463
1463_001	Nucli Urbà de Riells i Viabrea	nucli	2098614DG6129N_U	0,0830
1463_001	Nucli Urbà de Riells i Viabrea	nucli	2616540DG6221N_U	0,0980
1463_001	Nucli Urbà de Riells i Viabrea	nucli	2493928DG6129S_U	0,0628
1463_001	Nucli Urbà de Riells i Viabrea	nucli	1400767DG6210S_U	0,0993
1463_001	Nucli Urbà de Riells i Viabrea	nucli	1806314DG6210N_U	0,0947
1463_001	Nucli Urbà de Riells i Viabrea	nucli	1595520DG6119N_U	0,0819
1463_001	Nucli Urbà de Riells i Viabrea	nucli	2996421DG6129N_U	0,0557

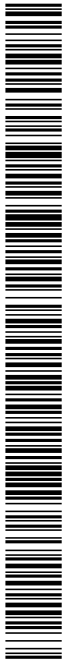

Codi Segur de Verificació: d3911bce-7885-4596-ac88-612525dae949  
 Origen: Ciutadà  
 Identificador document original: ES\_L01081000\_2021\_11296181  
 Data d'impressió: 06/04/2023 10:31:23  
 Pàgina 157 de 223

## SIGNATURES

1.- JORDI CANALS CAMPRUBI, 10/02/2021 13:45  
 2.- JOSEP FONTACABA SAIS, 10/02/2021 13:46  
 3.- JOSEP FONTACABA SAIS, 10/02/2021 13:48  
 4.- JORDI CANALS CAMPRUBI, 10/02/2021 13:51  
 5.- JORDI CANALS CAMPRUBI, 10/02/2021 13:53  
 6.- JOSEP FONTACABA SAIS, 10/02/2021 13:56  
 7.- JOSEP FONTACABA SAIS, 10/02/2021 13:59  
 8.- JORDI CANALS CAMPRUBI, 10/02/2021 14:06  
 9.- JORDI CANALS CAMPRUBI, 10/02/2021 14:23  
 10.- JOSEP FONTACABA SAIS, 10/02/2021 14:27



## Memòria

Projecte executiu. Obertura i manteniment de les franges perimetrals de prevenció, de les parcel·les interiors i zones verdes

1463_001	Nucli Urbà de Riells i Viabrea	nucli	2799320DG6129N_U	0,0833
1463_001	Nucli Urbà de Riells i Viabrea	nucli	3397505DG6139N_U	0,0284
1463_001	Nucli Urbà de Riells i Viabrea	nucli	2306826DG6220N_U	0,2891
1463_001	Nucli Urbà de Riells i Viabrea	nucli	2098615DG6129N_U	0,0798
1463_001	Nucli Urbà de Riells i Viabrea	nucli	2690501DG6129S_U	0,0251
1463_001	Nucli Urbà de Riells i Viabrea	nucli	2493929DG6129S_U	0,1445
1463_001	Nucli Urbà de Riells i Viabrea	nucli	1400768DG6210S_U	0,1014
1463_001	Nucli Urbà de Riells i Viabrea	nucli	1806315DG6210N_U	0,0778
1463_001	Nucli Urbà de Riells i Viabrea	nucli	1595521DG6119N_U	0,0783
1463_001	Nucli Urbà de Riells i Viabrea	nucli	2996422DG6129N_U	0,0370
1463_001	Nucli Urbà de Riells i Viabrea	nucli	2799321DG6129N_U	0,0813
1463_001	Nucli Urbà de Riells i Viabrea	nucli	3397506DG6139N_U	0,0302
1463_001	Nucli Urbà de Riells i Viabrea	nucli	2315501DG6221N_U	0,1220
1463_001	Nucli Urbà de Riells i Viabrea	nucli	2098616DG6129N_U	0,0812
1463_001	Nucli Urbà de Riells i Viabrea	nucli	2690502DG6129S_U	0,0418
1463_001	Nucli Urbà de Riells i Viabrea	nucli	2493930DG6129S_U	0,0552
1463_001	Nucli Urbà de Riells i Viabrea	nucli	1400769DG6210S_U	0,0842
1463_001	Nucli Urbà de Riells i Viabrea	nucli	1806316DG6210N_U	0,0837
1463_001	Nucli Urbà de Riells i Viabrea	nucli	1595522DG6119N_U	0,0721
1463_001	Nucli Urbà de Riells i Viabrea	nucli	2996423DG6129N_U	0,0498
1463_001	Nucli Urbà de Riells i Viabrea	nucli	2799322DG6129N_U	0,0743
1463_001	Nucli Urbà de Riells i Viabrea	nucli	3397507DG6139N_U	0,0306
1463_001	Nucli Urbà de Riells i Viabrea	nucli	2315502DG6221N_U	0,0811
1463_001	Nucli Urbà de Riells i Viabrea	nucli	2098617DG6129N_U	0,0735
1463_001	Nucli Urbà de Riells i Viabrea	nucli	2690503DG6129S_U	0,0230
1463_001	Nucli Urbà de Riells i Viabrea	nucli	2493931DG6129S_U	0,0664
1463_001	Nucli Urbà de Riells i Viabrea	nucli	1400770DG6210S_U	0,0915
1463_001	Nucli Urbà de Riells i Viabrea	nucli	1806317DG6210N_U	0,0809
1463_001	Nucli Urbà de Riells i Viabrea	nucli	1595523DG6119N_U	0,1846
1463_001	Nucli Urbà de Riells i Viabrea	nucli	2996424DG6129N_U	0,0414
1463_001	Nucli Urbà de Riells i Viabrea	nucli	2799323DG6129N_U	0,0961
1463_001	Nucli Urbà de Riells i Viabrea	nucli	3397508DG6139N_U	0,0272
1463_001	Nucli Urbà de Riells i Viabrea	nucli	2315503DG6221N_U	0,0688
1463_001	Nucli Urbà de Riells i Viabrea	nucli	2098618DG6129N_U	0,0850
1463_001	Nucli Urbà de Riells i Viabrea	nucli	2690504DG6129S_U	0,0225
1463_001	Nucli Urbà de Riells i Viabrea	nucli	2493933DG6129S_U	0,0515
1463_001	Nucli Urbà de Riells i Viabrea	nucli	1400771DG6210S_U	0,1378
1463_001	Nucli Urbà de Riells i Viabrea	nucli	1806318DG6210N_U	0,0873
1463_001	Nucli Urbà de Riells i Viabrea	nucli	1595524DG6119N_U	0,0913
1463_001	Nucli Urbà de Riells i Viabrea	nucli	2996425DG6129N_U	0,0263
1463_001	Nucli Urbà de Riells i Viabrea	nucli	2802808DG6220S_U	0,1589
1463_001	Nucli Urbà de Riells i Viabrea	nucli	3397301DG6139N_U	0,0314
1463_001	Nucli Urbà de Riells i Viabrea	nucli	2306813DG6220N_U	0,1582
1463_001	Nucli Urbà de Riells i Viabrea	nucli	2098602DG6129N_U	0,0808
1463_001	Nucli Urbà de Riells i Viabrea	nucli	2615503DG6221N_U	0,0548
1463_001	Nucli Urbà de Riells i Viabrea	nucli	2493917DG6129S_U	0,0983
1463_001	Nucli Urbà de Riells i Viabrea	nucli	1400756DG6210S_U	0,0968
1463_001	Nucli Urbà de Riells i Viabrea	nucli	1802825DG6210S_U	0,0799
1463_001	Nucli Urbà de Riells i Viabrea	nucli	1595509DG6119N_U	0,1126
1463_001	Nucli Urbà de Riells i Viabrea	nucli	2996426DG6129N_U	0,1017
1463_001	Nucli Urbà de Riells i Viabrea	nucli	2802809DG6220S_U	0,1225
1463_001	Nucli Urbà de Riells i Viabrea	nucli	3397302DG6139N_U	0,0339
1463_001	Nucli Urbà de Riells i Viabrea	nucli	2306814DG6220N_U	0,1900
1463_001	Nucli Urbà de Riells i Viabrea	nucli	2098603DG6129N_U	0,0918
1463_001	Nucli Urbà de Riells i Viabrea	nucli	2616507DG6221N_U	0,0543
1463_001	Nucli Urbà de Riells i Viabrea	nucli	2493918DG6129S_U	0,0701
1463_001	Nucli Urbà de Riells i Viabrea	nucli	1400757DG6210S_U	0,0895
1463_001	Nucli Urbà de Riells i Viabrea	nucli	1802826DG6210S_U	0,0787

Codi Segur de Verificació: d3911bce-7885-4596-ac88-612525dae949  
 Origen: Ciutadà  
 Identificador document original: ES\_L01081000\_2021\_11296181  
 Data d'impressió: 06/04/2023 10:31:23  
 Pàgina 158 de 223

## SIGNATURES

1.- JORDI CANALS CAMPRUBI, 10/02/2021 13:45  
 2.- JOSEP FONTACABA SAIS, 10/02/2021 13:46  
 3.- JOSEP FONTACABA SAIS, 10/02/2021 13:48  
 4.- JORDI CANALS CAMPRUBI, 10/02/2021 13:51  
 5.- JORDI CANALS CAMPRUBI, 10/02/2021 13:53  
 6.- JOSEP FONTACABA SAIS, 10/02/2021 13:56  
 7.- JOSEP FONTACABA SAIS, 10/02/2021 13:59  
 8.- JORDI CANALS CAMPRUBI, 10/02/2021 14:06  
 9.- JORDI CANALS CAMPRUBI, 10/02/2021 14:23  
 10.- JOSEP FONTACABA SAIS, 10/02/2021 14:27



## Memòria

Projecte executiu. Obertura i manteniment de les franges perimetrals  
 de prevenció, de les parcel·les interiors i zones verdes

1463_001	Nucli Urbà de Riells i Viabrea	nucli	1595510DG6119N_U	0,0875
1463_001	Nucli Urbà de Riells i Viabrea	nucli	2996427DG6129N_U	0,0850
1463_001	Nucli Urbà de Riells i Viabrea	nucli	2802810DG6220S_U	0,0942
1463_001	Nucli Urbà de Riells i Viabrea	nucli	3397303DG6139N_U	0,0337
1463_001	Nucli Urbà de Riells i Viabrea	nucli	2306815DG6220N_U	0,0049
1463_001	Nucli Urbà de Riells i Viabrea	nucli	2098604DG6129N_U	0,0794
1463_001	Nucli Urbà de Riells i Viabrea	nucli	2616508DG6221N_U	0,0744
1463_001	Nucli Urbà de Riells i Viabrea	nucli	2493919DG6129S_U	0,0873
1463_001	Nucli Urbà de Riells i Viabrea	nucli	1400758DG6210S_U	0,1121
1463_001	Nucli Urbà de Riells i Viabrea	nucli	1806304DG6210N_U	0,1109
1463_001	Nucli Urbà de Riells i Viabrea	nucli	1595511DG6119N_U	0,0817
1463_001	Nucli Urbà de Riells i Viabrea	nucli	2996428DG6129N_U	0,0825
1463_001	Nucli Urbà de Riells i Viabrea	nucli	2802811DG6220S_U	0,0354
1463_001	Nucli Urbà de Riells i Viabrea	nucli	3397304DG6139N_U	0,0342
1463_001	Nucli Urbà de Riells i Viabrea	nucli	2306816DG6220N_U	0,1547
1463_001	Nucli Urbà de Riells i Viabrea	nucli	2098606DG6129N_U	0,1604
1463_001	Nucli Urbà de Riells i Viabrea	nucli	2616509DG6221N_U	0,0633
1463_001	Nucli Urbà de Riells i Viabrea	nucli	2493920DG6129S_U	0,0459
1463_001	Nucli Urbà de Riells i Viabrea	nucli	1400759DG6210S_U	0,0988
1463_001	Nucli Urbà de Riells i Viabrea	nucli	1806305DG6210N_U	0,1022
1463_001	Nucli Urbà de Riells i Viabrea	nucli	1595512DG6119N_U	0,0870
1463_001	Nucli Urbà de Riells i Viabrea	nucli	2996446DG6129N_U	0,0816
1463_001	Nucli Urbà de Riells i Viabrea	nucli	2802828DG6220S_U	0,0841
1463_001	Nucli Urbà de Riells i Viabrea	nucli	3397305DG6139N_U	0,0372
1463_001	Nucli Urbà de Riells i Viabrea	nucli	2306817DG6220N_U	0,1855
1463_001	Nucli Urbà de Riells i Viabrea	nucli	2098607DG6129N_U	0,0822
1463_001	Nucli Urbà de Riells i Viabrea	nucli	2616532DG6221N_U	0,1091
1463_001	Nucli Urbà de Riells i Viabrea	nucli	2493921DG6129S_U	0,0473
1463_001	Nucli Urbà de Riells i Viabrea	nucli	1400760DG6210S_U	0,0832
1463_001	Nucli Urbà de Riells i Viabrea	nucli	1806306DG6210N_U	0,0720
1463_001	Nucli Urbà de Riells i Viabrea	nucli	1595513DG6119N_U	0,0696
1463_001	Nucli Urbà de Riells i Viabrea	nucli	2996447DG6129N_U	0,0825
1463_001	Nucli Urbà de Riells i Viabrea	nucli	2802829DG6220S_U	0,0831
1463_001	Nucli Urbà de Riells i Viabrea	nucli	3397306DG6139N_U	0,0344
1463_001	Nucli Urbà de Riells i Viabrea	nucli	2306818DG6220N_U	0,1607
1463_001	Nucli Urbà de Riells i Viabrea	nucli	2098608DG6129N_U	0,1022
1463_001	Nucli Urbà de Riells i Viabrea	nucli	2616533DG6221N_U	0,1100
1463_001	Nucli Urbà de Riells i Viabrea	nucli	2493922DG6129S_U	0,0461
1463_001	Nucli Urbà de Riells i Viabrea	nucli	1400761DG6210S_U	0,0842
1463_001	Nucli Urbà de Riells i Viabrea	nucli	1806308DG6210N_U	0,0971
1463_001	Nucli Urbà de Riells i Viabrea	nucli	1595514DG6119N_U	0,0710
1463_001	Nucli Urbà de Riells i Viabrea	nucli	2996448DG6129N_U	0,1211
1463_001	Nucli Urbà de Riells i Viabrea	nucli	2802830DG6220S_U	0,0734
1463_001	Nucli Urbà de Riells i Viabrea	nucli	3397307DG6139N_U	0,0349
1463_001	Nucli Urbà de Riells i Viabrea	nucli	2306819DG6220N_U	0,1788
1463_001	Nucli Urbà de Riells i Viabrea	nucli	2098609DG6129N_U	0,0831
1463_001	Nucli Urbà de Riells i Viabrea	nucli	2616535DG6221N_U	0,1449
1463_001	Nucli Urbà de Riells i Viabrea	nucli	2493923DG6129S_U	0,0456
1463_001	Nucli Urbà de Riells i Viabrea	nucli	1400762DG6210S_U	0,0867
1463_001	Nucli Urbà de Riells i Viabrea	nucli	1806309DG6210N_U	0,0689
1463_001	Nucli Urbà de Riells i Viabrea	nucli	1595515DG6119N_U	0,0849
1463_001	Nucli Urbà de Riells i Viabrea	nucli	2996449DG6129N_U	0,1275
1463_001	Nucli Urbà de Riells i Viabrea	nucli	2802831DG6220S_U	0,0475
1463_001	Nucli Urbà de Riells i Viabrea	nucli	3397308DG6139N_U	0,0418
1463_001	Nucli Urbà de Riells i Viabrea	nucli	2306820DG6220N_U	0,2223
1463_001	Nucli Urbà de Riells i Viabrea	nucli	2098610DG6129N_U	0,0873
1463_001	Nucli Urbà de Riells i Viabrea	nucli	2616536DG6221N_U	0,0638
1463_001	Nucli Urbà de Riells i Viabrea	nucli	2493924DG6129S_U	0,0417



Codi Segur de Verificació: d3911bce-7885-4596-ac88-612525dae949  
 Origen: Ciutadà  
 Identificador document original: ES\_L01081000\_2021\_11296181  
 Data d'impressió: 06/04/2023 10:31:23  
 Pàgina 159 de 223

## SIGNATURES

1.- JORDI CANALS CAMPRUBI, 10/02/2021 13:45  
 2.- JOSEP FONTACABA SAIS, 10/02/2021 13:46  
 3.- JOSEP FONTACABA SAIS, 10/02/2021 13:48  
 4.- JORDI CANALS CAMPRUBI, 10/02/2021 13:51  
 5.- JORDI CANALS CAMPRUBI, 10/02/2021 13:53  
 6.- JOSEP FONTACABA SAIS, 10/02/2021 13:56  
 7.- JOSEP FONTACABA SAIS, 10/02/2021 13:59  
 8.- JORDI CANALS CAMPRUBI, 10/02/2021 14:06  
 9.- JORDI CANALS CAMPRUBI, 10/02/2021 14:23  
 10.- JOSEP FONTACABA SAIS, 10/02/2021 14:27



## Memòria

Projecte executiu. Obertura i manteniment de les franges perimetrals de prevenció, de les parcel·les interiors i zones verdes

1463_001	Nucli Urbà de Riells i Viabrea	nucli	1400763DG6210S_U	0,0854
1463_001	Nucli Urbà de Riells i Viabrea	nucli	1806310DG6210N_U	0,0781
1463_001	Nucli Urbà de Riells i Viabrea	nucli	1595516DG6119N_U	0,0797
1463_001	Nucli Urbà de Riells i Viabrea	nucli	2996450DG6129N_U	0,1158
1463_001	Nucli Urbà de Riells i Viabrea	nucli	2802832DG6220S_U	0,0349
1463_001	Nucli Urbà de Riells i Viabrea	nucli	3399303DG6139N_U	0,0440
1463_001	Nucli Urbà de Riells i Viabrea	nucli	2315516DG6221N_U	0,0728
1463_001	Nucli Urbà de Riells i Viabrea	nucli	2098627DG6129N_U	0,0831
1463_001	Nucli Urbà de Riells i Viabrea	nucli	2690513DG6129S_U	0,0216
1463_001	Nucli Urbà de Riells i Viabrea	nucli	2493942DG6129S_U	0,0478
1463_001	Nucli Urbà de Riells i Viabrea	nucli	1400780DG6210S_U	0,0806
1463_001	Nucli Urbà de Riells i Viabrea	nucli	1806328DG6210N_U	0,1010
1463_001	Nucli Urbà de Riells i Viabrea	nucli	1595534DG6119N_U	0,0777
1463_001	Nucli Urbà de Riells i Viabrea	nucli	2996451DG6129N_U	0,0854
1463_001	Nucli Urbà de Riells i Viabrea	nucli	2802833DG6220S_U	0,0650
1463_001	Nucli Urbà de Riells i Viabrea	nucli	3399304DG6139N_U	0,0415
1463_001	Nucli Urbà de Riells i Viabrea	nucli	2315517DG6221N_U	0,0601
1463_001	Nucli Urbà de Riells i Viabrea	nucli	2098628DG6129N_U	0,0919
1463_001	Nucli Urbà de Riells i Viabrea	nucli	2690514DG6129S_U	0,0230
1463_001	Nucli Urbà de Riells i Viabrea	nucli	2493943DG6129S_U	0,0469
1463_001	Nucli Urbà de Riells i Viabrea	nucli	1400781DG6210S_U	0,1555
1463_001	Nucli Urbà de Riells i Viabrea	nucli	1806329DG6210N_U	0,0961
1463_001	Nucli Urbà de Riells i Viabrea	nucli	1595535DG6119N_U	0,0824
1463_001	Nucli Urbà de Riells i Viabrea	nucli	2996452DG6129N_U	0,0909
1463_001	Nucli Urbà de Riells i Viabrea	nucli	2802834DG6220S_U	0,0951
1463_001	Nucli Urbà de Riells i Viabrea	nucli	3399305DG6139N_U	0,0578
1463_001	Nucli Urbà de Riells i Viabrea	nucli	2315518DG6221N_U	0,0638
1463_001	Nucli Urbà de Riells i Viabrea	nucli	2098629DG6129N_U	0,0835
1463_001	Nucli Urbà de Riells i Viabrea	nucli	2690515DG6129S_U	0,0246
1463_001	Nucli Urbà de Riells i Viabrea	nucli	2493944DG6129S_U	0,0470
1463_001	Nucli Urbà de Riells i Viabrea	nucli	1400782DG6210S_U	0,0802
1463_001	Nucli Urbà de Riells i Viabrea	nucli	1806330DG6210N_U	0,0975
1463_001	Nucli Urbà de Riells i Viabrea	nucli	1595536DG6119N_U	0,0858
1463_001	Nucli Urbà de Riells i Viabrea	nucli	2996453DG6129N_U	0,0970
1463_001	Nucli Urbà de Riells i Viabrea	nucli	2802835DG6220S_U	0,0593
1463_001	Nucli Urbà de Riells i Viabrea	nucli	3399306DG6139N_U	0,0511
1463_001	Nucli Urbà de Riells i Viabrea	nucli	2315519DG6221N_U	0,0663
1463_001	Nucli Urbà de Riells i Viabrea	nucli	2098630DG6129N_U	0,0897
1463_001	Nucli Urbà de Riells i Viabrea	nucli	2690516DG6129S_U	0,0227
1463_001	Nucli Urbà de Riells i Viabrea	nucli	2493945DG6129S_U	0,0489
1463_001	Nucli Urbà de Riells i Viabrea	nucli	1400783DG6210S_U	0,0811
1463_001	Nucli Urbà de Riells i Viabrea	nucli	1806331DG6210N_U	0,0932
1463_001	Nucli Urbà de Riells i Viabrea	nucli	1595537DG6119N_U	0,0786
1463_001	Nucli Urbà de Riells i Viabrea	nucli	2996438DG6129N_U	0,0406
1463_001	Nucli Urbà de Riells i Viabrea	nucli	2802820DG6220S_U	0,0801
1463_001	Nucli Urbà de Riells i Viabrea	nucli	3399307DG6139N_U	0,0641
1463_001	Nucli Urbà de Riells i Viabrea	nucli	2315520DG6221N_U	0,0962
1463_001	Nucli Urbà de Riells i Viabrea	nucli	2098631DG6129N_U	0,0834
1463_001	Nucli Urbà de Riells i Viabrea	nucli	2690517DG6129S_U	0,0242
1463_001	Nucli Urbà de Riells i Viabrea	nucli	2493946DG6129S_U	0,0524
1463_001	Nucli Urbà de Riells i Viabrea	nucli	1400784DG6210S_U	0,0811
1463_001	Nucli Urbà de Riells i Viabrea	nucli	1806332DG6210N_U	0,0942
1463_001	Nucli Urbà de Riells i Viabrea	nucli	1595538DG6119N_U	0,0819
1463_001	Nucli Urbà de Riells i Viabrea	nucli	2996439DG6129N_U	0,0492
1463_001	Nucli Urbà de Riells i Viabrea	nucli	2802821DG6220S_U	0,0832
1463_001	Nucli Urbà de Riells i Viabrea	nucli	3399308DG6139N_U	0,0520
1463_001	Nucli Urbà de Riells i Viabrea	nucli	2315521DG6221N_U	0,0862
1463_001	Nucli Urbà de Riells i Viabrea	nucli	2098632DG6129N_U	0,1086

Codi Segur de Verificació: d3911bce-7885-4596-ac88-612525dae949  
 Origen: Ciutadà  
 Identificador document original: ES\_L01081000\_2021\_11296181  
 Data d'impressió: 06/04/2023 10:31:23  
 Pàgina 160 de 223

## SIGNATURES

1.- JORDI CANALS CAMPRUBI, 10/02/2021 13:45  
 2.- JOSEP FONTACABA SAIS, 10/02/2021 13:46  
 3.- JOSEP FONTACABA SAIS, 10/02/2021 13:48  
 4.- JORDI CANALS CAMPRUBI, 10/02/2021 13:51  
 5.- JORDI CANALS CAMPRUBI, 10/02/2021 13:53  
 6.- JOSEP FONTACABA SAIS, 10/02/2021 13:56  
 7.- JOSEP FONTACABA SAIS, 10/02/2021 13:59  
 8.- JORDI CANALS CAMPRUBI, 10/02/2021 14:06  
 9.- JORDI CANALS CAMPRUBI, 10/02/2021 14:23  
 10.- JOSEP FONTACABA SAIS, 10/02/2021 14:27



## Memòria

Projecte executiu. Obertura i manteniment de les franges perimetrals de prevenció, de les parcel·les interiors i zones verdes

1463_001	Nucli Urbà de Riells i Viabrea	nucli	2690518DG6129S_U	0,0235
1463_001	Nucli Urbà de Riells i Viabrea	nucli	2493947DG6129S_U	0,0582
1463_001	Nucli Urbà de Riells i Viabrea	nucli	1400785DG6210S_U	0,0735
1463_001	Nucli Urbà de Riells i Viabrea	nucli	1806333DG6210N_U	0,1465
1463_001	Nucli Urbà de Riells i Viabrea	nucli	1595539DG6119N_U	0,0815
1463_001	Nucli Urbà de Riells i Viabrea	nucli	2996440DG6129N_U	0,0542
1463_001	Nucli Urbà de Riells i Viabrea	nucli	2802822DG6220S_U	0,0827
1463_001	Nucli Urbà de Riells i Viabrea	nucli	3399309DG6139N_U	0,0557
1463_001	Nucli Urbà de Riells i Viabrea	nucli	2315522DG6221N_U	0,0827
1463_001	Nucli Urbà de Riells i Viabrea	nucli	2098633DG6129N_U	0,0850
1463_001	Nucli Urbà de Riells i Viabrea	nucli	2691901DG6129S_U	0,0359
1463_001	Nucli Urbà de Riells i Viabrea	nucli	2493948DG6129S_U	0,0502
1463_001	Nucli Urbà de Riells i Viabrea	nucli	1400786DG6210S_U	0,1108
1463_001	Nucli Urbà de Riells i Viabrea	nucli	1806337DG6210N_U	0,0932
1463_001	Nucli Urbà de Riells i Viabrea	nucli	1595540DG6119N_U	0,0998
1463_001	Nucli Urbà de Riells i Viabrea	nucli	2996441DG6129N_U	0,0886
1463_001	Nucli Urbà de Riells i Viabrea	nucli	2802823DG6220S_U	0,0819
1463_001	Nucli Urbà de Riells i Viabrea	nucli	3399310DG6139N_U	0,0539
1463_001	Nucli Urbà de Riells i Viabrea	nucli	2315523DG6221N_U	0,0794
1463_001	Nucli Urbà de Riells i Viabrea	nucli	2098634DG6129N_U	0,0850
1463_001	Nucli Urbà de Riells i Viabrea	nucli	2691902DG6129S_U	0,0371
1463_001	Nucli Urbà de Riells i Viabrea	nucli	2493949DG6129S_U	0,0579
1463_001	Nucli Urbà de Riells i Viabrea	nucli	1400787DG6210S_U	0,0886
1463_001	Nucli Urbà de Riells i Viabrea	nucli	1806338DG6210N_U	0,0824
1463_001	Nucli Urbà de Riells i Viabrea	nucli	1595541DG6119N_U	0,0966
1463_001	Nucli Urbà de Riells i Viabrea	nucli	2996442DG6129N_U	0,0828
1463_001	Nucli Urbà de Riells i Viabrea	nucli	2802824DG6220S_U	0,0807
1463_001	Nucli Urbà de Riells i Viabrea	nucli	3398901DG6139N_U	0,0354
1463_001	Nucli Urbà de Riells i Viabrea	nucli	2315504DG6221N_U	0,0710
1463_001	Nucli Urbà de Riells i Viabrea	nucli	2098619DG6129N_U	0,0772
1463_001	Nucli Urbà de Riells i Viabrea	nucli	2690505DG6129S_U	0,0230
1463_001	Nucli Urbà de Riells i Viabrea	nucli	2493934DG6129S_U	0,1472
1463_001	Nucli Urbà de Riells i Viabrea	nucli	1400772DG6210S_U	0,0827
1463_001	Nucli Urbà de Riells i Viabrea	nucli	1806319DG6210N_U	0,0791
1463_001	Nucli Urbà de Riells i Viabrea	nucli	1595525DG6119N_U	0,0805
1463_001	Nucli Urbà de Riells i Viabrea	nucli	2996443DG6129N_U	0,0846
1463_001	Nucli Urbà de Riells i Viabrea	nucli	2802825DG6220S_U	0,0816
1463_001	Nucli Urbà de Riells i Viabrea	nucli	3398902DG6139N_U	0,0365
1463_001	Nucli Urbà de Riells i Viabrea	nucli	2315505DG6221N_U	0,0673
1463_001	Nucli Urbà de Riells i Viabrea	nucli	2098620DG6129N_U	0,0868
1463_001	Nucli Urbà de Riells i Viabrea	nucli	2690506DG6129S_U	0,0264
1463_001	Nucli Urbà de Riells i Viabrea	nucli	2493935DG6129S_U	0,0511
1463_001	Nucli Urbà de Riells i Viabrea	nucli	1400773DG6210S_U	0,0841
1463_001	Nucli Urbà de Riells i Viabrea	nucli	1806320DG6210N_U	0,0865
1463_001	Nucli Urbà de Riells i Viabrea	nucli	1595526DG6119N_U	0,0790
1463_001	Nucli Urbà de Riells i Viabrea	nucli	2996444DG6129N_U	0,0838
1463_001	Nucli Urbà de Riells i Viabrea	nucli	2802826DG6220S_U	0,0824
1463_001	Nucli Urbà de Riells i Viabrea	nucli	3398903DG6139N_U	0,0326
1463_001	Nucli Urbà de Riells i Viabrea	nucli	2315506DG6221N_U	0,0837
1463_001	Nucli Urbà de Riells i Viabrea	nucli	2098621DG6129N_U	0,0811
1463_001	Nucli Urbà de Riells i Viabrea	nucli	2690507DG6129S_U	0,0523
1463_001	Nucli Urbà de Riells i Viabrea	nucli	2493936DG6129S_U	0,0519
1463_001	Nucli Urbà de Riells i Viabrea	nucli	1400774DG6210S_U	0,1223
1463_001	Nucli Urbà de Riells i Viabrea	nucli	1806321DG6210N_U	0,0876
1463_001	Nucli Urbà de Riells i Viabrea	nucli	1595528DG6119N_U	0,0731
1463_001	Nucli Urbà de Riells i Viabrea	nucli	2996445DG6129N_U	0,0883
1463_001	Nucli Urbà de Riells i Viabrea	nucli	2802827DG6220S_U	0,0826
1463_001	Nucli Urbà de Riells i Viabrea	nucli	3398904DG6139N_U	0,0421



Codi Segur de Verificació: d3911bce-7885-4596-ac88-612525dae949  
 Origen: Ciutadà  
 Identificador document original: ES\_L01081000\_2021\_11296181  
 Data d'impressió: 06/04/2023 10:31:23  
 Pàgina 161 de 223

## SIGNATURES

1.- JORDI CANALS CAMPRUBI, 10/02/2021 13:45  
 2.- JOSEP FONTACABA SAIS, 10/02/2021 13:46  
 3.- JOSEP FONTACABA SAIS, 10/02/2021 13:48  
 4.- JORDI CANALS CAMPRUBI, 10/02/2021 13:51  
 5.- JORDI CANALS CAMPRUBI, 10/02/2021 13:53  
 6.- JOSEP FONTACABA SAIS, 10/02/2021 13:56  
 7.- JOSEP FONTACABA SAIS, 10/02/2021 13:59  
 8.- JORDI CANALS CAMPRUBI, 10/02/2021 14:06  
 9.- JORDI CANALS CAMPRUBI, 10/02/2021 14:23  
 10.- JOSEP FONTACABA SAIS, 10/02/2021 14:27



## Memòria

Projecte executiu. Obertura i manteniment de les franges perimetrals de prevenció, de les parcel·les interiors i zones verdes

1463_001	Nucli Urbà de Riells i Viabrea	nucli	2315510DG6221N_U	0,1254
1463_001	Nucli Urbà de Riells i Viabrea	nucli	2098622DG6129N_U	0,0899
1463_001	Nucli Urbà de Riells i Viabrea	nucli	2690508DG6129S_U	0,0281
1463_001	Nucli Urbà de Riells i Viabrea	nucli	2493937DG6129S_U	0,0555
1463_001	Nucli Urbà de Riells i Viabrea	nucli	1400775DG6210S_U	0,0812
1463_001	Nucli Urbà de Riells i Viabrea	nucli	1806322DG6210N_U	0,1043
1463_001	Nucli Urbà de Riells i Viabrea	nucli	1595529DG6119N_U	0,1201
1463_001	Nucli Urbà de Riells i Viabrea	nucli	2996462DG6129N_U	0,3964
1463_001	Nucli Urbà de Riells i Viabrea	nucli	2802844DG6220S_U	0,1175
1463_001	Nucli Urbà de Riells i Viabrea	nucli	4195300DG6149N_U	0,1149
1463_001	Nucli Urbà de Riells i Viabrea	nucli	3398905DG6139N_U	0,0340
1463_001	Nucli Urbà de Riells i Viabrea	nucli	2315511DG6221N_U	0,0601
1463_001	Nucli Urbà de Riells i Viabrea	nucli	2098623DG6129N_U	0,0859
1463_001	Nucli Urbà de Riells i Viabrea	nucli	2690509DG6129S_U	0,0337
1463_001	Nucli Urbà de Riells i Viabrea	nucli	2493938DG6129S_U	0,0712
1463_001	Nucli Urbà de Riells i Viabrea	nucli	1400776DG6210S_U	0,0842
1463_001	Nucli Urbà de Riells i Viabrea	nucli	1806323DG6210N_U	0,0953
1463_001	Nucli Urbà de Riells i Viabrea	nucli	1595530DG6119N_U	0,0799
1463_001	Nucli Urbà de Riells i Viabrea	nucli	2996463DG6129N_U	0,2071
1463_001	Nucli Urbà de Riells i Viabrea	nucli	2802845DG6220S_U	0,0887
1463_001	Nucli Urbà de Riells i Viabrea	nucli	4195301DG6149N_U	1,5128
1463_001	Nucli Urbà de Riells i Viabrea	nucli	3398906DG6139N_U	0,0384
1463_001	Nucli Urbà de Riells i Viabrea	nucli	2315512DG6221N_U	0,0604
1463_001	Nucli Urbà de Riells i Viabrea	nucli	2098624DG6129N_U	0,0890
1463_001	Nucli Urbà de Riells i Viabrea	nucli	2690510DG6129S_U	0,0264
1463_001	Nucli Urbà de Riells i Viabrea	nucli	2493939DG6129S_U	0,0342
1463_001	Nucli Urbà de Riells i Viabrea	nucli	1400777DG6210S_U	0,0810
1463_001	Nucli Urbà de Riells i Viabrea	nucli	1806324DG6210N_U	0,1089
1463_001	Nucli Urbà de Riells i Viabrea	nucli	1595531DG6119N_U	0,0637
1463_001	Nucli Urbà de Riells i Viabrea	nucli	2996464DG6129N_U	0,0880
1463_001	Nucli Urbà de Riells i Viabrea	nucli	2802846DG6220S_U	0,0801
1463_001	Nucli Urbà de Riells i Viabrea	nucli	4195302DG6149N_U	0,2209
1463_001	Nucli Urbà de Riells i Viabrea	nucli	3399301DG6139N_U	0,0759
1463_001	Nucli Urbà de Riells i Viabrea	nucli	2315513DG6221N_U	0,0804
1463_001	Nucli Urbà de Riells i Viabrea	nucli	2098625DG6129N_U	0,1232
1463_001	Nucli Urbà de Riells i Viabrea	nucli	2690511DG6129S_U	0,0235
1463_001	Nucli Urbà de Riells i Viabrea	nucli	2493940DG6129S_U	0,0808
1463_001	Nucli Urbà de Riells i Viabrea	nucli	1400778DG6210S_U	0,1032
1463_001	Nucli Urbà de Riells i Viabrea	nucli	1806325DG6210N_U	0,1006
1463_001	Nucli Urbà de Riells i Viabrea	nucli	1595532DG6119N_U	0,0031
1463_001	Nucli Urbà de Riells i Viabrea	nucli	2996465DG6129N_U	0,0800
1463_001	Nucli Urbà de Riells i Viabrea	nucli	2802847DG6220S_U	0,0810
1463_001	Nucli Urbà de Riells i Viabrea	nucli	4195304DG6149N_U	0,6744
1463_001	Nucli Urbà de Riells i Viabrea	nucli	3399302DG6139N_U	0,0359
1463_001	Nucli Urbà de Riells i Viabrea	nucli	2315515DG6221N_U	0,1008
1463_001	Nucli Urbà de Riells i Viabrea	nucli	2098626DG6129N_U	0,0796
1463_001	Nucli Urbà de Riells i Viabrea	nucli	2690512DG6129S_U	0,0255
1463_001	Nucli Urbà de Riells i Viabrea	nucli	2493941DG6129S_U	0,0521
1463_001	Nucli Urbà de Riells i Viabrea	nucli	1400779DG6210S_U	0,1181
1463_001	Nucli Urbà de Riells i Viabrea	nucli	1806327DG6210N_U	0,0938
1463_001	Nucli Urbà de Riells i Viabrea	nucli	1595533DG6119N_U	0,1225
1463_001	Nucli Urbà de Riells i Viabrea	nucli	2996466DG6129N_U	0,0802
1463_001	Nucli Urbà de Riells i Viabrea	nucli	2802848DG6220S_U	0,0951
1463_001	Nucli Urbà de Riells i Viabrea	nucli	4195305DG6149N_U	3,3640
1463_001	Nucli Urbà de Riells i Viabrea	nucli	3399319DG6139N_U	0,0866
1463_001	Nucli Urbà de Riells i Viabrea	nucli	2317205DG6221N_U	0,0889
1463_001	Nucli Urbà de Riells i Viabrea	nucli	2098643DG6129N_U	0,0799
1463_001	Nucli Urbà de Riells i Viabrea	nucli	2691914DG6129S_U	0,0234

Codi Segur de Verificació: d3911bce-7885-4596-ac88-612525dae949  
 Origen: Ciutadà  
 Identificador document original: ES\_L01081000\_2021\_11296181  
 Data d'impressió: 06/04/2023 10:31:23  
 Pàgina 162 de 223

## SIGNATURES

1.- JORDI CANALS CAMPRUBI, 10/02/2021 13:45  
 2.- JOSEP FONTACABA SAIS, 10/02/2021 13:46  
 3.- JOSEP FONTACABA SAIS, 10/02/2021 13:48  
 4.- JORDI CANALS CAMPRUBI, 10/02/2021 13:51  
 5.- JORDI CANALS CAMPRUBI, 10/02/2021 13:53  
 6.- JOSEP FONTACABA SAIS, 10/02/2021 13:56  
 7.- JOSEP FONTACABA SAIS, 10/02/2021 13:59  
 8.- JORDI CANALS CAMPRUBI, 10/02/2021 14:06  
 9.- JORDI CANALS CAMPRUBI, 10/02/2021 14:23  
 10.- JOSEP FONTACABA SAIS, 10/02/2021 14:27



## Memòria

Projecte executiu. Obertura i manteniment de les franges perimetrals de prevenció, de les parcel·les interiors i zones verdes

1463_001	Nucli Urbà de Riells i Viabrea	nucli	2493958DG6129S_U	0,0649
1463_001	Nucli Urbà de Riells i Viabrea	nucli	1495409DG6119N_U	0,0810
1463_001	Nucli Urbà de Riells i Viabrea	nucli	1806348DG6210N_U	0,0754
1463_001	Nucli Urbà de Riells i Viabrea	nucli	1595550DG6119N_U	0,0789
1463_001	Nucli Urbà de Riells i Viabrea	nucli	2996467DG6129N_U	0,0844
1463_001	Nucli Urbà de Riells i Viabrea	nucli	2802849DG6220S_U	0,0814
1463_001	Nucli Urbà de Riells i Viabrea	nucli	4195306DG6149N_U	0,9192
1463_001	Nucli Urbà de Riells i Viabrea	nucli	3399320DG6139N_U	0,1834
1463_001	Nucli Urbà de Riells i Viabrea	nucli	2317206DG6221N_U	0,0629
1463_001	Nucli Urbà de Riells i Viabrea	nucli	2098644DG6129N_U	0,0820
1463_001	Nucli Urbà de Riells i Viabrea	nucli	2691915DG6129S_U	0,0397
1463_001	Nucli Urbà de Riells i Viabrea	nucli	2493959DG6129S_U	0,0512
1463_001	Nucli Urbà de Riells i Viabrea	nucli	1495410DG6119N_U	0,0607
1463_001	Nucli Urbà de Riells i Viabrea	nucli	1806349DG6210N_U	0,0817
1463_001	Nucli Urbà de Riells i Viabrea	nucli	1595551DG6119N_U	0,0825
1463_001	Nucli Urbà de Riells i Viabrea	nucli	2996468DG6129N_U	0,3730
1463_001	Nucli Urbà de Riells i Viabrea	nucli	2802850DG6220S_U	0,0636
1463_001	Nucli Urbà de Riells i Viabrea	nucli	4197501DG6149N_U	0,1195
1463_001	Nucli Urbà de Riells i Viabrea	nucli	3399321DG6139N_U	0,0454
1463_001	Nucli Urbà de Riells i Viabrea	nucli	2317207DG6221N_U	0,0658
1463_001	Nucli Urbà de Riells i Viabrea	nucli	2098645DG6129N_U	0,0819
1463_001	Nucli Urbà de Riells i Viabrea	nucli	2692301DG6129S_U	0,0570
1463_001	Nucli Urbà de Riells i Viabrea	nucli	2493960DG6129S_U	0,0513
1463_001	Nucli Urbà de Riells i Viabrea	nucli	1495411DG6119N_U	0,0722
1463_001	Nucli Urbà de Riells i Viabrea	nucli	1806350DG6210N_U	0,0900
1463_001	Nucli Urbà de Riells i Viabrea	nucli	1595552DG6119N_U	0,0843
1463_001	Nucli Urbà de Riells i Viabrea	nucli	2996469DG6129N_U	0,1352
1463_001	Nucli Urbà de Riells i Viabrea	nucli	2802851DG6220S_U	0,0816
1463_001	Nucli Urbà de Riells i Viabrea	nucli	4197502DG6149N_U	0,0204
1463_001	Nucli Urbà de Riells i Viabrea	nucli	3399322DG6139N_U	0,0341
1463_001	Nucli Urbà de Riells i Viabrea	nucli	2317208DG6221N_U	0,0613
1463_001	Nucli Urbà de Riells i Viabrea	nucli	2098646DG6129N_U	0,0863
1463_001	Nucli Urbà de Riells i Viabrea	nucli	2692302DG6129S_U	0,0570
1463_001	Nucli Urbà de Riells i Viabrea	nucli	2493961DG6129S_U	0,0517
1463_001	Nucli Urbà de Riells i Viabrea	nucli	1495412DG6119N_U	0,0798
1463_001	Nucli Urbà de Riells i Viabrea	nucli	1806351DG6210N_U	0,0861
1463_001	Nucli Urbà de Riells i Viabrea	nucli	1595553DG6119N_U	0,0810
1463_001	Nucli Urbà de Riells i Viabrea	nucli	2996454DG6129N_U	0,0872
1463_001	Nucli Urbà de Riells i Viabrea	nucli	2802836DG6220S_U	0,1864
1463_001	Nucli Urbà de Riells i Viabrea	nucli	4100125DG6240S_U	0,0017
1463_001	Nucli Urbà de Riells i Viabrea	nucli	3399323DG6139N_U	0,0327
1463_001	Nucli Urbà de Riells i Viabrea	nucli	2317209DG6221N_U	0,0897
1463_001	Nucli Urbà de Riells i Viabrea	nucli	2098647DG6129N_U	0,0920
1463_001	Nucli Urbà de Riells i Viabrea	nucli	2692303DG6129S_U	0,1844
1463_001	Nucli Urbà de Riells i Viabrea	nucli	2493963DG6129S_U	0,0542
1463_001	Nucli Urbà de Riells i Viabrea	nucli	1495413DG6119N_U	0,0747
1463_001	Nucli Urbà de Riells i Viabrea	nucli	1806352DG6210N_U	0,0804
1463_001	Nucli Urbà de Riells i Viabrea	nucli	1595554DG6119N_U	0,0825
1463_001	Nucli Urbà de Riells i Viabrea	nucli	2996455DG6129N_U	0,0849
1463_001	Nucli Urbà de Riells i Viabrea	nucli	2802837DG6220S_U	0,1029
1463_001	Nucli Urbà de Riells i Viabrea	nucli	4100127DG6240S_U	0,0407
1463_001	Nucli Urbà de Riells i Viabrea	nucli	3399324DG6139N_U	0,0306
1463_001	Nucli Urbà de Riells i Viabrea	nucli	2317210DG6221N_U	0,1114
1463_001	Nucli Urbà de Riells i Viabrea	nucli	2098648DG6129N_U	0,0869
1463_001	Nucli Urbà de Riells i Viabrea	nucli	2692304DG6129S_U	0,1033
1463_001	Nucli Urbà de Riells i Viabrea	nucli	2493964DG6129S_U	0,0502
1463_001	Nucli Urbà de Riells i Viabrea	nucli	1495414DG6119N_U	0,0507
1463_001	Nucli Urbà de Riells i Viabrea	nucli	1806354DG6210N_U	0,0867



Codi Segur de Verificació: d3911bce-7885-4596-ac88-612525dae949  
 Origen: Ciutadà  
 Identificador document original: ES\_L01081000\_2021\_11296181  
 Data d'impressió: 06/04/2023 10:31:23  
 Pàgina 163 de 223

## SIGNATURES

1.- JORDI CANALS CAMPRUBI, 10/02/2021 13:45  
 2.- JOSEP FONTACABA SAIS, 10/02/2021 13:46  
 3.- JOSEP FONTACABA SAIS, 10/02/2021 13:48  
 4.- JORDI CANALS CAMPRUBI, 10/02/2021 13:51  
 5.- JORDI CANALS CAMPRUBI, 10/02/2021 13:53  
 6.- JOSEP FONTACABA SAIS, 10/02/2021 13:56  
 7.- JOSEP FONTACABA SAIS, 10/02/2021 13:59  
 8.- JORDI CANALS CAMPRUBI, 10/02/2021 14:06  
 9.- JORDI CANALS CAMPRUBI, 10/02/2021 14:23  
 10.- JOSEP FONTACABA SAIS, 10/02/2021 14:27



## Memòria

Projecte executiu. Obertura i manteniment de les franges perimetrals de prevenció, de les parcel·les interiors i zones verdes

1463_001	Nucli Urbà de Riells i Viabrea	nucli	1595555DG6119N_U	0,0813
1463_001	Nucli Urbà de Riells i Viabrea	nucli	2996456DG6129N_U	0,0891
1463_001	Nucli Urbà de Riells i Viabrea	nucli	2802838DG6220S_U	0,0814
1463_001	Nucli Urbà de Riells i Viabrea	nucli	4100128DG6240S_U	0,0407
1463_001	Nucli Urbà de Riells i Viabrea	nucli	3399325DG6139N_U	0,0311
1463_001	Nucli Urbà de Riells i Viabrea	nucli	2317211DG6221N_U	0,1089
1463_001	Nucli Urbà de Riells i Viabrea	nucli	2098649DG6129N_U	0,0991
1463_001	Nucli Urbà de Riells i Viabrea	nucli	2692305DG6129S_U	0,1613
1463_001	Nucli Urbà de Riells i Viabrea	nucli	2493965DG6129S_U	0,0759
1463_001	Nucli Urbà de Riells i Viabrea	nucli	1495415DG6119N_U	0,0810
1463_001	Nucli Urbà de Riells i Viabrea	nucli	1806355DG6210N_U	0,0614
1463_001	Nucli Urbà de Riells i Viabrea	nucli	1595556DG6119N_U	0,0807
1463_001	Nucli Urbà de Riells i Viabrea	nucli	2996457DG6129N_U	0,0859
1463_001	Nucli Urbà de Riells i Viabrea	nucli	2802839DG6220S_U	0,0766
1463_001	Nucli Urbà de Riells i Viabrea	nucli	4100129DG6240S_U	0,0409
1463_001	Nucli Urbà de Riells i Viabrea	nucli	3399326DG6139N_U	0,0316
1463_001	Nucli Urbà de Riells i Viabrea	nucli	2317212DG6221N_U	0,2639
1463_001	Nucli Urbà de Riells i Viabrea	nucli	2102801DG6220S_U	0,0999
1463_001	Nucli Urbà de Riells i Viabrea	nucli	2692705DG6129S_U	0,0455
1463_001	Nucli Urbà de Riells i Viabrea	nucli	2493966DG6129S_U	0,0509
1463_001	Nucli Urbà de Riells i Viabrea	nucli	1495416DG6119N_U	0,0821
1463_001	Nucli Urbà de Riells i Viabrea	nucli	1806356DG6210N_U	0,0826
1463_001	Nucli Urbà de Riells i Viabrea	nucli	1595557DG6119N_U	0,0793
1463_001	Nucli Urbà de Riells i Viabrea	nucli	2996458DG6129N_U	0,0838
1463_001	Nucli Urbà de Riells i Viabrea	nucli	2802840DG6220S_U	0,1213
1463_001	Nucli Urbà de Riells i Viabrea	nucli	4100130DG6240S_U	0,0637
1463_001	Nucli Urbà de Riells i Viabrea	nucli	3399311DG6139N_U	0,0511
1463_001	Nucli Urbà de Riells i Viabrea	nucli	2315524DG6221N_U	0,0637
1463_001	Nucli Urbà de Riells i Viabrea	nucli	2098635DG6129N_U	0,0810
1463_001	Nucli Urbà de Riells i Viabrea	nucli	2691903DG6129S_U	0,0407
1463_001	Nucli Urbà de Riells i Viabrea	nucli	2493950DG6129S_U	0,0513
1463_001	Nucli Urbà de Riells i Viabrea	nucli	1495401DG6119N_U	0,0799
1463_001	Nucli Urbà de Riells i Viabrea	nucli	1806339DG6210N_U	0,1341
1463_001	Nucli Urbà de Riells i Viabrea	nucli	1595542DG6119N_U	0,1434
1463_001	Nucli Urbà de Riells i Viabrea	nucli	2996459DG6129N_U	0,0843
1463_001	Nucli Urbà de Riells i Viabrea	nucli	2802841DG6220S_U	0,0839
1463_001	Nucli Urbà de Riells i Viabrea	nucli	4100201DG6240S_U	0,0455
1463_001	Nucli Urbà de Riells i Viabrea	nucli	3399312DG6139N_U	0,0519
1463_001	Nucli Urbà de Riells i Viabrea	nucli	2315525DG6221N_U	0,0532
1463_001	Nucli Urbà de Riells i Viabrea	nucli	2098636DG6129N_U	0,0893
1463_001	Nucli Urbà de Riells i Viabrea	nucli	2691904DG6129S_U	0,0500
1463_001	Nucli Urbà de Riells i Viabrea	nucli	2493951DG6129S_U	0,0507
1463_001	Nucli Urbà de Riells i Viabrea	nucli	1495402DG6119N_U	0,0824
1463_001	Nucli Urbà de Riells i Viabrea	nucli	1806340DG6210N_U	0,0833
1463_001	Nucli Urbà de Riells i Viabrea	nucli	1595543DG6119N_U	0,1047
1463_001	Nucli Urbà de Riells i Viabrea	nucli	2996460DG6129N_U	0,1126
1463_001	Nucli Urbà de Riells i Viabrea	nucli	2802842DG6220S_U	0,1004
1463_001	Nucli Urbà de Riells i Viabrea	nucli	4100202DG6240S_U	0,0454
1463_001	Nucli Urbà de Riells i Viabrea	nucli	3399313DG6139N_U	0,0546
1463_001	Nucli Urbà de Riells i Viabrea	nucli	2315526DG6221N_U	0,0749
1463_001	Nucli Urbà de Riells i Viabrea	nucli	2098637DG6129N_U	0,3561
1463_001	Nucli Urbà de Riells i Viabrea	nucli	2691908DG6129S_U	0,0125
1463_001	Nucli Urbà de Riells i Viabrea	nucli	2493952DG6129S_U	0,0478
1463_001	Nucli Urbà de Riells i Viabrea	nucli	1495403DG6119N_U	0,0795
1463_001	Nucli Urbà de Riells i Viabrea	nucli	1806341DG6210N_U	0,0706
1463_001	Nucli Urbà de Riells i Viabrea	nucli	1595544DG6119N_U	0,0956
1463_001	Nucli Urbà de Riells i Viabrea	nucli	2996461DG6129N_U	0,0848
1463_001	Nucli Urbà de Riells i Viabrea	nucli	2802843DG6220S_U	0,1060



Codi Segur de Verificació: d3911bce-7885-4596-ac88-612525dae949  
 Origen: Ciutadà  
 Identificador document original: ES\_L01081000\_2021\_11296181  
 Data d'impressió: 06/04/2023 10:31:23  
 Pàgina 164 de 223

## SIGNATURES

1.- JORDI CANALS CAMPRUBI, 10/02/2021 13:45  
 2.- JOSEP FONTACABA SAIS, 10/02/2021 13:46  
 3.- JOSEP FONTACABA SAIS, 10/02/2021 13:48  
 4.- JORDI CANALS CAMPRUBI, 10/02/2021 13:51  
 5.- JORDI CANALS CAMPRUBI, 10/02/2021 13:53  
 6.- JOSEP FONTACABA SAIS, 10/02/2021 13:56  
 7.- JOSEP FONTACABA SAIS, 10/02/2021 13:59  
 8.- JORDI CANALS CAMPRUBI, 10/02/2021 14:06  
 9.- JORDI CANALS CAMPRUBI, 10/02/2021 14:23  
 10.- JOSEP FONTACABA SAIS, 10/02/2021 14:27



## Memòria

Projecte executiu. Obertura i manteniment de les franges perimetrals de prevenció, de les parcel·les interiors i zones verdes

1463_001	Nucli Urbà de Riells i Viabrea	nucli	4100203DG6240S_U	0,0455
1463_001	Nucli Urbà de Riells i Viabrea	nucli	3399314DG6139N_U	0,0519
1463_001	Nucli Urbà de Riells i Viabrea	nucli	2315527DG6221N_U	0,0663
1463_001	Nucli Urbà de Riells i Viabrea	nucli	2098638DG6129N_U	0,1156
1463_001	Nucli Urbà de Riells i Viabrea	nucli	2691909DG6129S_U	0,0661
1463_001	Nucli Urbà de Riells i Viabrea	nucli	2493953DG6129S_U	0,0493
1463_001	Nucli Urbà de Riells i Viabrea	nucli	1495404DG6119N_U	0,0808
1463_001	Nucli Urbà de Riells i Viabrea	nucli	1806342DG6210N_U	0,0700
1463_001	Nucli Urbà de Riells i Viabrea	nucli	1595545DG6119N_U	0,0776
1463_001	Nucli Urbà de Riells i Viabrea	nucli	2996478DG6129N_U	0,0788
1463_001	Nucli Urbà de Riells i Viabrea	nucli	2802860DG6220S_U	0,1134
1463_001	Nucli Urbà de Riells i Viabrea	nucli	4197511DG6149N_U	0,0952
1463_001	Nucli Urbà de Riells i Viabrea	nucli	3399315DG6139N_U	0,0537
1463_001	Nucli Urbà de Riells i Viabrea	nucli	2315528DG6221N_U	0,0775
1463_001	Nucli Urbà de Riells i Viabrea	nucli	2098639DG6129N_U	0,0788
1463_001	Nucli Urbà de Riells i Viabrea	nucli	2691910DG6129S_U	0,0436
1463_001	Nucli Urbà de Riells i Viabrea	nucli	2493954DG6129S_U	0,0538
1463_001	Nucli Urbà de Riells i Viabrea	nucli	1495405DG6119N_U	0,0752
1463_001	Nucli Urbà de Riells i Viabrea	nucli	1806343DG6210N_U	0,0890
1463_001	Nucli Urbà de Riells i Viabrea	nucli	1595546DG6119N_U	0,0723
1463_001	Nucli Urbà de Riells i Viabrea	nucli	2996479DG6129N_U	0,2584
1463_001	Nucli Urbà de Riells i Viabrea	nucli	2802861DG6220S_U	0,1102
1463_001	Nucli Urbà de Riells i Viabrea	nucli	4197512DG6149N_U	0,0218
1463_001	Nucli Urbà de Riells i Viabrea	nucli	3399316DG6139N_U	0,0532
1463_001	Nucli Urbà de Riells i Viabrea	nucli	2317201DG6221N_U	0,0894
1463_001	Nucli Urbà de Riells i Viabrea	nucli	2098640DG6129N_U	0,1006
1463_001	Nucli Urbà de Riells i Viabrea	nucli	2691911DG6129S_U	0,0282
1463_001	Nucli Urbà de Riells i Viabrea	nucli	2493955DG6129S_U	0,0672
1463_001	Nucli Urbà de Riells i Viabrea	nucli	1495406DG6119N_U	0,0809
1463_001	Nucli Urbà de Riells i Viabrea	nucli	1806344DG6210N_U	0,0748
1463_001	Nucli Urbà de Riells i Viabrea	nucli	1595547DG6119N_U	0,0738
1463_001	Nucli Urbà de Riells i Viabrea	nucli	2996480DG6129N_U	0,0886
1463_001	Nucli Urbà de Riells i Viabrea	nucli	2802862DG6220S_U	0,0652
1463_001	Nucli Urbà de Riells i Viabrea	nucli	4197513DG6149N_U	0,0335
1463_001	Nucli Urbà de Riells i Viabrea	nucli	3399317DG6139N_U	0,0618
1463_001	Nucli Urbà de Riells i Viabrea	nucli	2317203DG6221N_U	0,0680
1463_001	Nucli Urbà de Riells i Viabrea	nucli	2098641DG6129N_U	0,0845
1463_001	Nucli Urbà de Riells i Viabrea	nucli	2691912DG6129S_U	0,0362
1463_001	Nucli Urbà de Riells i Viabrea	nucli	2493956DG6129S_U	0,3283
1463_001	Nucli Urbà de Riells i Viabrea	nucli	1495407DG6119N_U	0,0844
1463_001	Nucli Urbà de Riells i Viabrea	nucli	1806345DG6210N_U	0,0870
1463_001	Nucli Urbà de Riells i Viabrea	nucli	1595548DG6119N_U	0,0802
1463_001	Nucli Urbà de Riells i Viabrea	nucli	2996481DG6129N_U	0,0891
1463_001	Nucli Urbà de Riells i Viabrea	nucli	2802863DG6220S_U	0,0150
1463_001	Nucli Urbà de Riells i Viabrea	nucli	4198301DG6149N_U	0,0329
1463_001	Nucli Urbà de Riells i Viabrea	nucli	3399318DG6139N_U	0,0742
1463_001	Nucli Urbà de Riells i Viabrea	nucli	2317204DG6221N_U	0,0702
1463_001	Nucli Urbà de Riells i Viabrea	nucli	2098642DG6129N_U	0,1038
1463_001	Nucli Urbà de Riells i Viabrea	nucli	2691913DG6129S_U	0,0353
1463_001	Nucli Urbà de Riells i Viabrea	nucli	2493957DG6129S_U	0,0653
1463_001	Nucli Urbà de Riells i Viabrea	nucli	1495408DG6119N_U	0,0794
1463_001	Nucli Urbà de Riells i Viabrea	nucli	1806346DG6210N_U	0,0954
1463_001	Nucli Urbà de Riells i Viabrea	nucli	1595549DG6119N_U	0,0821
1463_001	Nucli Urbà de Riells i Viabrea	nucli	2996482DG6129N_U	0,0909
1463_001	Nucli Urbà de Riells i Viabrea	nucli	2802864DG6220S_U	0,0971
1463_001	Nucli Urbà de Riells i Viabrea	nucli	4198302DG6149N_U	0,0518
1463_001	Nucli Urbà de Riells i Viabrea	nucli	3598609DG6139N_U	0,0259
1463_001	Nucli Urbà de Riells i Viabrea	nucli	2318110DG6221N_U	0,1111



Codi Segur de Verificació: d3911bce-7885-4596-ac88-612525dae949  
 Origen: Ciutadà  
 Identificador document original: ES\_L01081000\_2021\_11296181  
 Data d'impressió: 06/04/2023 10:31:23  
 Pàgina 165 de 223

## SIGNATURES

1.- JORDI CANALS CAMPRUBI, 10/02/2021 13:45  
 2.- JOSEP FONTACABA SAIS, 10/02/2021 13:46  
 3.- JOSEP FONTACABA SAIS, 10/02/2021 13:48  
 4.- JORDI CANALS CAMPRUBI, 10/02/2021 13:51  
 5.- JORDI CANALS CAMPRUBI, 10/02/2021 13:53  
 6.- JOSEP FONTACABA SAIS, 10/02/2021 13:56  
 7.- JOSEP FONTACABA SAIS, 10/02/2021 13:59  
 8.- JORDI CANALS CAMPRUBI, 10/02/2021 14:06  
 9.- JORDI CANALS CAMPRUBI, 10/02/2021 14:23  
 10.- JOSEP FONTACABA SAIS, 10/02/2021 14:27



## Memòria

Projecte executiu. Obertura i manteniment de les franges perimetrals de prevenció, de les parcel·les interiors i zones verdes

1463_001	Nucli Urbà de Riells i Viabrea	nucli	2102810DG6220S_U	0,1047
1463_001	Nucli Urbà de Riells i Viabrea	nucli	2694606DG6129S_U	0,1009
1463_001	Nucli Urbà de Riells i Viabrea	nucli	2495201DG6129N_U	0,0489
1463_001	Nucli Urbà de Riells i Viabrea	nucli	1495426DG6119N_U	0,0942
1463_001	Nucli Urbà de Riells i Viabrea	nucli	1903205DG6210S_U	0,0902
1463_001	Nucli Urbà de Riells i Viabrea	nucli	1602804DG6210S_U	0,1138
1463_001	Nucli Urbà de Riells i Viabrea	nucli	2996483DG6129N_U	0,0921
1463_001	Nucli Urbà de Riells i Viabrea	nucli	2802865DG6220S_U	0,0802
1463_001	Nucli Urbà de Riells i Viabrea	nucli	4297701DG6149N_U	0,0133
1463_001	Nucli Urbà de Riells i Viabrea	nucli	3598610DG6139N_U	0,0377
1463_001	Nucli Urbà de Riells i Viabrea	nucli	2318112DG6221N_U	0,1506
1463_001	Nucli Urbà de Riells i Viabrea	nucli	2102811DG6220S_U	0,0526
1463_001	Nucli Urbà de Riells i Viabrea	nucli	2694607DG6129S_U	0,0472
1463_001	Nucli Urbà de Riells i Viabrea	nucli	2495202DG6129N_U	0,0475
1463_001	Nucli Urbà de Riells i Viabrea	nucli	1495427DG6119N_U	0,0954
1463_001	Nucli Urbà de Riells i Viabrea	nucli	1903206DG6210S_U	0,0827
1463_001	Nucli Urbà de Riells i Viabrea	nucli	1602805DG6210S_U	0,0984
1463_001	Nucli Urbà de Riells i Viabrea	nucli	2996484DG6129N_U	0,0836
1463_001	Nucli Urbà de Riells i Viabrea	nucli	2802866DG6220S_U	0,1309
1463_001	Nucli Urbà de Riells i Viabrea	nucli	4297702DG6149N_U	0,0133
1463_001	Nucli Urbà de Riells i Viabrea	nucli	3598611DG6139N_U	0,0370
1463_001	Nucli Urbà de Riells i Viabrea	nucli	2318114DG6221N_U	0,1027
1463_001	Nucli Urbà de Riells i Viabrea	nucli	2102812DG6220S_U	0,0763
1463_001	Nucli Urbà de Riells i Viabrea	nucli	2694608DG6129S_U	0,0612
1463_001	Nucli Urbà de Riells i Viabrea	nucli	2495203DG6129N_U	0,0614
1463_001	Nucli Urbà de Riells i Viabrea	nucli	1495428DG6119N_U	0,1035
1463_001	Nucli Urbà de Riells i Viabrea	nucli	1903207DG6210S_U	0,0829
1463_001	Nucli Urbà de Riells i Viabrea	nucli	1602806DG6210S_U	0,0820
1463_001	Nucli Urbà de Riells i Viabrea	nucli	2996485DG6129N_U	0,0874
1463_001	Nucli Urbà de Riells i Viabrea	nucli	2802867DG6220S_U	0,0850
1463_001	Nucli Urbà de Riells i Viabrea	nucli	4297703DG6149N_U	0,0125
1463_001	Nucli Urbà de Riells i Viabrea	nucli	3598612DG6139N_U	0,0398
1463_001	Nucli Urbà de Riells i Viabrea	nucli	2318115DG6221N_U	0,0852
1463_001	Nucli Urbà de Riells i Viabrea	nucli	2102813DG6220S_U	0,0714
1463_001	Nucli Urbà de Riells i Viabrea	nucli	2694609DG6129S_U	0,0709
1463_001	Nucli Urbà de Riells i Viabrea	nucli	2495204DG6129N_U	0,0584
1463_001	Nucli Urbà de Riells i Viabrea	nucli	1495429DG6119N_U	0,1068
1463_001	Nucli Urbà de Riells i Viabrea	nucli	1903208DG6210S_U	0,0814
1463_001	Nucli Urbà de Riells i Viabrea	nucli	1602807DG6210S_U	0,0795
1463_001	Nucli Urbà de Riells i Viabrea	nucli	2996470DG6129N_U	0,0832
1463_001	Nucli Urbà de Riells i Viabrea	nucli	2802852DG6220S_U	0,0849
1463_001	Nucli Urbà de Riells i Viabrea	nucli	4197503DG6149N_U	0,0137
1463_001	Nucli Urbà de Riells i Viabrea	nucli	3598613DG6139N_U	0,6501
1463_001	Nucli Urbà de Riells i Viabrea	nucli	2318116DG6221N_U	0,0865
1463_001	Nucli Urbà de Riells i Viabrea	nucli	2102815DG6220S_U	0,1468
1463_001	Nucli Urbà de Riells i Viabrea	nucli	2694610DG6129S_U	0,0259
1463_001	Nucli Urbà de Riells i Viabrea	nucli	2495205DG6129N_U	0,0999
1463_001	Nucli Urbà de Riells i Viabrea	nucli	1495430DG6119N_U	0,1099
1463_001	Nucli Urbà de Riells i Viabrea	nucli	1903209DG6210S_U	0,0846
1463_001	Nucli Urbà de Riells i Viabrea	nucli	1602808DG6210S_U	0,0826
1463_001	Nucli Urbà de Riells i Viabrea	nucli	2996471DG6129N_U	0,1337
1463_001	Nucli Urbà de Riells i Viabrea	nucli	2802853DG6220S_U	0,1016
1463_001	Nucli Urbà de Riells i Viabrea	nucli	4197504DG6149N_U	0,0141
1463_001	Nucli Urbà de Riells i Viabrea	nucli	3598614DG6139N_U	0,0892
1463_001	Nucli Urbà de Riells i Viabrea	nucli	2318117DG6221N_U	0,1508
1463_001	Nucli Urbà de Riells i Viabrea	nucli	2102816DG6220S_U	0,1243
1463_001	Nucli Urbà de Riells i Viabrea	nucli	2694611DG6129S_U	0,0592
1463_001	Nucli Urbà de Riells i Viabrea	nucli	2495206DG6129N_U	0,0538

Codi Segur de Verificació: d3911bce-7885-4596-ac88-612525dae949  
 Origen: Ciutadà  
 Identificador document original: ES\_L01081000\_2021\_11296181  
 Data d'impressió: 06/04/2023 10:31:23  
 Pàgina 166 de 223

## SIGNATURES

1.- JORDI CANALS CAMPRUBI, 10/02/2021 13:45  
 2.- JOSEP FONTACABA SAIS, 10/02/2021 13:46  
 3.- JOSEP FONTACABA SAIS, 10/02/2021 13:48  
 4.- JORDI CANALS CAMPRUBI, 10/02/2021 13:51  
 5.- JORDI CANALS CAMPRUBI, 10/02/2021 13:53  
 6.- JOSEP FONTACABA SAIS, 10/02/2021 13:56  
 7.- JOSEP FONTACABA SAIS, 10/02/2021 13:59  
 8.- JORDI CANALS CAMPRUBI, 10/02/2021 14:06  
 9.- JORDI CANALS CAMPRUBI, 10/02/2021 14:23  
 10.- JOSEP FONTACABA SAIS, 10/02/2021 14:27



## Memòria

Projecte executiu. Obertura i manteniment de les franges perimetrals de prevenció, de les parcel·les interiors i zones verdes

1463_001	Nucli Urbà de Riells i Viabrea	nucli	1495431DG6119N_U	0,1147
1463_001	Nucli Urbà de Riells i Viabrea	nucli	1903210DG6210S_U	0,0863
1463_001	Nucli Urbà de Riells i Viabrea	nucli	1602809DG6210S_U	0,0774
1463_001	Nucli Urbà de Riells i Viabrea	nucli	2996472DG6129N_U	0,0803
1463_001	Nucli Urbà de Riells i Viabrea	nucli	2802854DG6220S_U	0,1077
1463_001	Nucli Urbà de Riells i Viabrea	nucli	4197505DG6149N_U	0,0162
1463_001	Nucli Urbà de Riells i Viabrea	nucli	3598615DG6139N_U	0,1029
1463_001	Nucli Urbà de Riells i Viabrea	nucli	2318118DG6221N_U	0,0816
1463_001	Nucli Urbà de Riells i Viabrea	nucli	2102817DG6220S_U	0,0775
1463_001	Nucli Urbà de Riells i Viabrea	nucli	2694612DG6129S_U	0,0454
1463_001	Nucli Urbà de Riells i Viabrea	nucli	2495207DG6129N_U	0,0455
1463_001	Nucli Urbà de Riells i Viabrea	nucli	1495432DG6119N_U	0,1107
1463_001	Nucli Urbà de Riells i Viabrea	nucli	1903211DG6210S_U	0,0778
1463_001	Nucli Urbà de Riells i Viabrea	nucli	1602810DG6210S_U	0,0872
1463_001	Nucli Urbà de Riells i Viabrea	nucli	2996473DG6129N_U	0,0824
1463_001	Nucli Urbà de Riells i Viabrea	nucli	2802855DG6220S_U	0,1092
1463_001	Nucli Urbà de Riells i Viabrea	nucli	4197506DG6149N_U	0,0226
1463_001	Nucli Urbà de Riells i Viabrea	nucli	3598616DG6139N_U	0,0911
1463_001	Nucli Urbà de Riells i Viabrea	nucli	2318119DG6221N_U	0,1174
1463_001	Nucli Urbà de Riells i Viabrea	nucli	2102818DG6220S_U	0,1481
1463_001	Nucli Urbà de Riells i Viabrea	nucli	2694613DG6129S_U	0,0433
1463_001	Nucli Urbà de Riells i Viabrea	nucli	2495208DG6129N_U	0,0486
1463_001	Nucli Urbà de Riells i Viabrea	nucli	1495433DG6119N_U	0,1065
1463_001	Nucli Urbà de Riells i Viabrea	nucli	1903212DG6210S_U	0,0885
1463_001	Nucli Urbà de Riells i Viabrea	nucli	1602811DG6210S_U	0,0805
1463_001	Nucli Urbà de Riells i Viabrea	nucli	2996474DG6129N_U	0,1066
1463_001	Nucli Urbà de Riells i Viabrea	nucli	2802856DG6220S_U	0,0844
1463_001	Nucli Urbà de Riells i Viabrea	nucli	4197507DG6149N_U	0,0274
1463_001	Nucli Urbà de Riells i Viabrea	nucli	3399327DG6139N_U	0,0293
1463_001	Nucli Urbà de Riells i Viabrea	nucli	2317213DG6221N_U	0,0690
1463_001	Nucli Urbà de Riells i Viabrea	nucli	2102802DG6220S_U	0,0936
1463_001	Nucli Urbà de Riells i Viabrea	nucli	2692706DG6129S_U	0,0475
1463_001	Nucli Urbà de Riells i Viabrea	nucli	2493967DG6129S_U	0,0531
1463_001	Nucli Urbà de Riells i Viabrea	nucli	1495418DG6119N_U	0,0981
1463_001	Nucli Urbà de Riells i Viabrea	nucli	1806357DG6210N_U	0,0835
1463_001	Nucli Urbà de Riells i Viabrea	nucli	1595558DG6119N_U	0,0792
1463_001	Nucli Urbà de Riells i Viabrea	nucli	2996475DG6129N_U	0,1101
1463_001	Nucli Urbà de Riells i Viabrea	nucli	2802857DG6220S_U	0,0905
1463_001	Nucli Urbà de Riells i Viabrea	nucli	4197508DG6149N_U	0,1004
1463_001	Nucli Urbà de Riells i Viabrea	nucli	3399328DG6139N_U	0,0315
1463_001	Nucli Urbà de Riells i Viabrea	nucli	2317214DG6221N_U	0,0607
1463_001	Nucli Urbà de Riells i Viabrea	nucli	2102803DG6220S_U	0,0843
1463_001	Nucli Urbà de Riells i Viabrea	nucli	2692707DG6129S_U	0,0450
1463_001	Nucli Urbà de Riells i Viabrea	nucli	2493968DG6129S_U	0,0468
1463_001	Nucli Urbà de Riells i Viabrea	nucli	1495419DG6119N_U	0,1018
1463_001	Nucli Urbà de Riells i Viabrea	nucli	1806359DG6210N_U	0,0867
1463_001	Nucli Urbà de Riells i Viabrea	nucli	1595559DG6119N_U	0,0784
1463_001	Nucli Urbà de Riells i Viabrea	nucli	2996476DG6129N_U	0,1367
1463_001	Nucli Urbà de Riells i Viabrea	nucli	2802858DG6220S_U	0,0783
1463_001	Nucli Urbà de Riells i Viabrea	nucli	4197509DG6149N_U	0,0156
1463_001	Nucli Urbà de Riells i Viabrea	nucli	3399329DG6139N_U	0,0379
1463_001	Nucli Urbà de Riells i Viabrea	nucli	2318104DG6221N_U	0,1693
1463_001	Nucli Urbà de Riells i Viabrea	nucli	2102804DG6220S_U	0,1590
1463_001	Nucli Urbà de Riells i Viabrea	nucli	2692708DG6129S_U	0,0443
1463_001	Nucli Urbà de Riells i Viabrea	nucli	2493969DG6129S_U	0,0431
1463_001	Nucli Urbà de Riells i Viabrea	nucli	1495420DG6119N_U	0,0835
1463_001	Nucli Urbà de Riells i Viabrea	nucli	1806360DG6210N_U	0,0961
1463_001	Nucli Urbà de Riells i Viabrea	nucli	1595560DG6119N_U	0,0789



Codi Segur de Verificació: d3911bce-7885-4596-ac88-612525dae949  
 Origen: Ciutadà  
 Identificador document original: ES\_L01081000\_2021\_11296181  
 Data d'impressió: 06/04/2023 10:31:23  
 Pàgina 167 de 223

## SIGNATURES

1.- JORDI CANALS CAMPRUBI, 10/02/2021 13:45  
 2.- JOSEP FONTACABA SAIS, 10/02/2021 13:46  
 3.- JOSEP FONTACABA SAIS, 10/02/2021 13:48  
 4.- JORDI CANALS CAMPRUBI, 10/02/2021 13:51  
 5.- JORDI CANALS CAMPRUBI, 10/02/2021 13:53  
 6.- JOSEP FONTACABA SAIS, 10/02/2021 13:56  
 7.- JOSEP FONTACABA SAIS, 10/02/2021 13:59  
 8.- JORDI CANALS CAMPRUBI, 10/02/2021 14:06  
 9.- JORDI CANALS CAMPRUBI, 10/02/2021 14:23  
 10.- JOSEP FONTACABA SAIS, 10/02/2021 14:27



## Memòria

Projecte executiu. Obertura i manteniment de les franges perimetrals de prevenció, de les parcel·les interiors i zones verdes

1463_001	Nucli Urbà de Riells i Viabrea	nucli	2996477DG6129N_U	0,1132
1463_001	Nucli Urbà de Riells i Viabrea	nucli	2802859DG6220S_U	0,0772
1463_001	Nucli Urbà de Riells i Viabrea	nucli	4197510DG6149N_U	0,0218
1463_001	Nucli Urbà de Riells i Viabrea	nucli	3598602DG6139N_U	0,7920
1463_001	Nucli Urbà de Riells i Viabrea	nucli	2318105DG6221N_U	0,0720
1463_001	Nucli Urbà de Riells i Viabrea	nucli	2102805DG6220S_U	0,0818
1463_001	Nucli Urbà de Riells i Viabrea	nucli	2694601DG6129S_U	0,0459
1463_001	Nucli Urbà de Riells i Viabrea	nucli	2493970DG6129S_U	0,0446
1463_001	Nucli Urbà de Riells i Viabrea	nucli	1495421DG6119N_U	0,0864
1463_001	Nucli Urbà de Riells i Viabrea	nucli	1806361DG6210N_U	0,0950
1463_001	Nucli Urbà de Riells i Viabrea	nucli	1595561DG6119N_U	0,0794
1463_001	Nucli Urbà de Riells i Viabrea	nucli	2996909DG6129N_U	0,0857
1463_001	Nucli Urbà de Riells i Viabrea	nucli	2896701DG6129N_U	0,0491
1463_001	Nucli Urbà de Riells i Viabrea	nucli	4297903DG6149N_U	0,0951
1463_001	Nucli Urbà de Riells i Viabrea	nucli	3598605DG6139N_U	0,0020
1463_001	Nucli Urbà de Riells i Viabrea	nucli	2318106DG6221N_U	0,0695
1463_001	Nucli Urbà de Riells i Viabrea	nucli	2102806DG6220S_U	0,1151
1463_001	Nucli Urbà de Riells i Viabrea	nucli	2694602DG6129S_U	0,0494
1463_001	Nucli Urbà de Riells i Viabrea	nucli	2493971DG6129S_U	0,0453
1463_001	Nucli Urbà de Riells i Viabrea	nucli	1495422DG6119N_U	0,0870
1463_001	Nucli Urbà de Riells i Viabrea	nucli	1903201DG6210S_U	0,1133
1463_001	Nucli Urbà de Riells i Viabrea	nucli	1595562DG6119N_U	0,1263
1463_001	Nucli Urbà de Riells i Viabrea	nucli	2996910DG6129N_U	0,0851
1463_001	Nucli Urbà de Riells i Viabrea	nucli	2896702DG6129N_U	0,0455
1463_001	Nucli Urbà de Riells i Viabrea	nucli	4297907DG6149N_U	0,0285
1463_001	Nucli Urbà de Riells i Viabrea	nucli	3598606DG6139N_U	0,0375
1463_001	Nucli Urbà de Riells i Viabrea	nucli	2318107DG6221N_U	0,0925
1463_001	Nucli Urbà de Riells i Viabrea	nucli	2102807DG6220S_U	0,0717
1463_001	Nucli Urbà de Riells i Viabrea	nucli	2694603DG6129S_U	0,0487
1463_001	Nucli Urbà de Riells i Viabrea	nucli	2493972DG6129S_U	0,0760
1463_001	Nucli Urbà de Riells i Viabrea	nucli	1495423DG6119N_U	0,0936
1463_001	Nucli Urbà de Riells i Viabrea	nucli	1903202DG6210S_U	0,0932
1463_001	Nucli Urbà de Riells i Viabrea	nucli	1602801DG6210S_U	0,0988
1463_001	Nucli Urbà de Riells i Viabrea	nucli	2996911DG6129N_U	0,0879
1463_001	Nucli Urbà de Riells i Viabrea	nucli	2896703DG6129N_U	0,0447
1463_001	Nucli Urbà de Riells i Viabrea	nucli	4297908DG6149N_U	0,0282
1463_001	Nucli Urbà de Riells i Viabrea	nucli	3598607DG6139N_U	0,0383
1463_001	Nucli Urbà de Riells i Viabrea	nucli	2318108DG6221N_U	0,0831
1463_001	Nucli Urbà de Riells i Viabrea	nucli	2102808DG6220S_U	0,1073
1463_001	Nucli Urbà de Riells i Viabrea	nucli	2694604DG6129S_U	0,0425
1463_001	Nucli Urbà de Riells i Viabrea	nucli	2493973DG6129S_U	0,1845
1463_001	Nucli Urbà de Riells i Viabrea	nucli	1495424DG6119N_U	0,0936
1463_001	Nucli Urbà de Riells i Viabrea	nucli	1903203DG6210S_U	0,0837
1463_001	Nucli Urbà de Riells i Viabrea	nucli	1602802DG6210S_U	0,0944
1463_001	Nucli Urbà de Riells i Viabrea	nucli	2996912DG6129N_U	0,0042
1463_001	Nucli Urbà de Riells i Viabrea	nucli	2896704DG6129N_U	0,0437
1463_001	Nucli Urbà de Riells i Viabrea	nucli	4297909DG6149N_U	0,0540
1463_001	Nucli Urbà de Riells i Viabrea	nucli	3598608DG6139N_U	0,0374
1463_001	Nucli Urbà de Riells i Viabrea	nucli	2318109DG6221N_U	0,0806
1463_001	Nucli Urbà de Riells i Viabrea	nucli	2102809DG6220S_U	0,0983
1463_001	Nucli Urbà de Riells i Viabrea	nucli	2694605DG6129S_U	0,0417
1463_001	Nucli Urbà de Riells i Viabrea	nucli	24939A0DG6129S_U	0,0536
1463_001	Nucli Urbà de Riells i Viabrea	nucli	1495425DG6119N_U	0,0948
1463_001	Nucli Urbà de Riells i Viabrea	nucli	1903204DG6210S_U	0,0731
1463_001	Nucli Urbà de Riells i Viabrea	nucli	1602803DG6210S_U	0,0980
1463_001	Nucli Urbà de Riells i Viabrea	nucli	2997801DG6129N_U	0,1374
1463_001	Nucli Urbà de Riells i Viabrea	nucli	2896705DG6129N_U	0,0426
1463_001	Nucli Urbà de Riells i Viabrea	nucli	4297910DG6149N_U	0,0548

Codi Segur de Verificació: d3911bce-7885-4596-ac88-612525dae949  
 Origen: Ciutadà  
 Identificador document original: ES\_L01081000\_2021\_11296181  
 Data d'impressió: 06/04/2023 10:31:23  
 Pàgina 168 de 223

## SIGNATURES

1.- JORDI CANALS CAMPRUBI, 10/02/2021 13:45  
 2.- JOSEP FONTACABA SAIS, 10/02/2021 13:46  
 3.- JOSEP FONTACABA SAIS, 10/02/2021 13:48  
 4.- JORDI CANALS CAMPRUBI, 10/02/2021 13:51  
 5.- JORDI CANALS CAMPRUBI, 10/02/2021 13:53  
 6.- JOSEP FONTACABA SAIS, 10/02/2021 13:56  
 7.- JOSEP FONTACABA SAIS, 10/02/2021 13:59  
 8.- JORDI CANALS CAMPRUBI, 10/02/2021 14:06  
 9.- JORDI CANALS CAMPRUBI, 10/02/2021 14:23  
 10.- JOSEP FONTACABA SAIS, 10/02/2021 14:27



## Memòria

Projecte executiu. Obertura i manteniment de les franges perimetrals de prevenció, de les parcel·les interiors i zones verdes

1463_001	Nucli Urbà de Riells i Viabrea	nucli	3598625DG6139N_U	0,1161
1463_001	Nucli Urbà de Riells i Viabrea	nucli	2394508DG6129S_U	0,0598
1463_001	Nucli Urbà de Riells i Viabrea	nucli	2102829DG6220S_U	0,0885
1463_001	Nucli Urbà de Riells i Viabrea	nucli	2694622DG6129S_U	0,0391
1463_001	Nucli Urbà de Riells i Viabrea	nucli	2495222DG6129N_U	0,1909
1463_001	Nucli Urbà de Riells i Viabrea	nucli	1495442DG6119N_U	0,1052
1463_001	Nucli Urbà de Riells i Viabrea	nucli	1903221DG6210S_U	0,1297
1463_001	Nucli Urbà de Riells i Viabrea	nucli	1602821DG6210S_U	0,1031
1463_001	Nucli Urbà de Riells i Viabrea	nucli	2997802DG6129N_U	0,0897
1463_001	Nucli Urbà de Riells i Viabrea	nucli	2896706DG6129N_U	0,0403
1463_001	Nucli Urbà de Riells i Viabrea	nucli	4297911DG6149N_U	0,0722
1463_001	Nucli Urbà de Riells i Viabrea	nucli	3598626DG6139N_U	0,0907
1463_001	Nucli Urbà de Riells i Viabrea	nucli	2394509DG6129S_U	0,0540
1463_001	Nucli Urbà de Riells i Viabrea	nucli	2102830DG6220S_U	0,0638
1463_001	Nucli Urbà de Riells i Viabrea	nucli	2694623DG6129S_U	0,0531
1463_001	Nucli Urbà de Riells i Viabrea	nucli	2504802DG6220S_U	0,0804
1463_001	Nucli Urbà de Riells i Viabrea	nucli	1495443DG6119N_U	0,0895
1463_001	Nucli Urbà de Riells i Viabrea	nucli	1903222DG6210S_U	0,0823
1463_001	Nucli Urbà de Riells i Viabrea	nucli	1602822DG6210S_U	0,0945
1463_001	Nucli Urbà de Riells i Viabrea	nucli	2997803DG6129N_U	0,0865
1463_001	Nucli Urbà de Riells i Viabrea	nucli	2896707DG6129N_U	0,0401
1463_001	Nucli Urbà de Riells i Viabrea	nucli	4297912DG6149N_U	0,0462
1463_001	Nucli Urbà de Riells i Viabrea	nucli	3598628DG6139N_U	1,7931
1463_001	Nucli Urbà de Riells i Viabrea	nucli	2394510DG6129S_U	0,0459
1463_001	Nucli Urbà de Riells i Viabrea	nucli	2102831DG6220S_U	0,0846
1463_001	Nucli Urbà de Riells i Viabrea	nucli	2694624DG6129S_U	0,0474
1463_001	Nucli Urbà de Riells i Viabrea	nucli	2504803DG6220S_U	0,0743
1463_001	Nucli Urbà de Riells i Viabrea	nucli	1495444DG6119N_U	0,0921
1463_001	Nucli Urbà de Riells i Viabrea	nucli	1903223DG6210S_U	0,0836
1463_001	Nucli Urbà de Riells i Viabrea	nucli	1602823DG6210S_U	0,0822
1463_001	Nucli Urbà de Riells i Viabrea	nucli	2997804DG6129N_U	0,0908
1463_001	Nucli Urbà de Riells i Viabrea	nucli	2896708DG6129N_U	0,0696
1463_001	Nucli Urbà de Riells i Viabrea	nucli	4297913DG6149N_U	0,0885
1463_001	Nucli Urbà de Riells i Viabrea	nucli	3598630DG6139N_U	1,1027
1463_001	Nucli Urbà de Riells i Viabrea	nucli	2394511DG6129S_U	0,0542
1463_001	Nucli Urbà de Riells i Viabrea	nucli	2102832DG6220S_U	0,1254
1463_001	Nucli Urbà de Riells i Viabrea	nucli	2694625DG6129S_U	0,0560
1463_001	Nucli Urbà de Riells i Viabrea	nucli	2504804DG6220S_U	0,0658
1463_001	Nucli Urbà de Riells i Viabrea	nucli	1495445DG6119N_U	0,0839
1463_001	Nucli Urbà de Riells i Viabrea	nucli	1904201DG6210S_U	0,0833
1463_001	Nucli Urbà de Riells i Viabrea	nucli	1602824DG6210S_U	0,0968
1463_001	Nucli Urbà de Riells i Viabrea	nucli	2996901DG6129N_U	0,1217
1463_001	Nucli Urbà de Riells i Viabrea	nucli	2892701DG6129S_U	0,1904
1463_001	Nucli Urbà de Riells i Viabrea	nucli	4297704DG6149N_U	0,0115
1463_001	Nucli Urbà de Riells i Viabrea	nucli	3598631DG6139N_U	0,6253
1463_001	Nucli Urbà de Riells i Viabrea	nucli	2394512DG6129S_U	0,0499
1463_001	Nucli Urbà de Riells i Viabrea	nucli	2102834DG6220S_U	0,1184
1463_001	Nucli Urbà de Riells i Viabrea	nucli	2694626DG6129S_U	0,0469
1463_001	Nucli Urbà de Riells i Viabrea	nucli	2504805DG6220S_U	0,1172
1463_001	Nucli Urbà de Riells i Viabrea	nucli	1495446DG6119N_U	0,0861
1463_001	Nucli Urbà de Riells i Viabrea	nucli	1904202DG6210S_U	0,0877
1463_001	Nucli Urbà de Riells i Viabrea	nucli	1602825DG6210S_U	0,1856
1463_001	Nucli Urbà de Riells i Viabrea	nucli	2996902DG6129N_U	0,0766
1463_001	Nucli Urbà de Riells i Viabrea	nucli	2893301DG6129S_U	0,0521
1463_001	Nucli Urbà de Riells i Viabrea	nucli	4297705DG6149N_U	0,0107
1463_001	Nucli Urbà de Riells i Viabrea	nucli	3598632DG6139N_U	0,4204
1463_001	Nucli Urbà de Riells i Viabrea	nucli	2394513DG6129S_U	0,0533
1463_001	Nucli Urbà de Riells i Viabrea	nucli	2102835DG6220S_U	0,0855



Codi Segur de Verificació: d3911bce-7885-4596-ac88-612525dae949  
 Origen: Ciutadà  
 Identificador document original: ES\_L01081000\_2021\_11296181  
 Data d'impressió: 06/04/2023 10:31:23  
 Pàgina 169 de 223

**SIGNATURES**  
 1.- JORDI CANALS CAMPRUBI, 10/02/2021 13:45  
 2.- JOSEP FONTACABA SAIS, 10/02/2021 13:46  
 3.- JOSEP FONTACABA SAIS, 10/02/2021 13:48  
 4.- JORDI CANALS CAMPRUBI, 10/02/2021 13:51  
 5.- JORDI CANALS CAMPRUBI, 10/02/2021 13:53  
 6.- JOSEP FONTACABA SAIS, 10/02/2021 13:56  
 7.- JOSEP FONTACABA SAIS, 10/02/2021 13:59  
 8.- JORDI CANALS CAMPRUBI, 10/02/2021 14:06  
 9.- JORDI CANALS CAMPRUBI, 10/02/2021 14:23  
 10.- JOSEP FONTACABA SAIS, 10/02/2021 14:27



## Memòria

Projecte executiu. Obertura i manteniment de les franges perimetrals de prevenció, de les parcel·les interiors i zones verdes

1463_001	Nucli Urbà de Riells i Viabrea	nucli	2694627DG6129S_U	0,0485
1463_001	Nucli Urbà de Riells i Viabrea	nucli	2504806DG6220S_U	0,0691
1463_001	Nucli Urbà de Riells i Viabrea	nucli	1495447DG6119N_U	0,0834
1463_001	Nucli Urbà de Riells i Viabrea	nucli	1904203DG6210S_U	0,1608
1463_001	Nucli Urbà de Riells i Viabrea	nucli	1602826DG6210S_U	0,0587
1463_001	Nucli Urbà de Riells i Viabrea	nucli	2996903DG6129N_U	0,0950
1463_001	Nucli Urbà de Riells i Viabrea	nucli	2893302DG6129S_U	0,0518
1463_001	Nucli Urbà de Riells i Viabrea	nucli	4297706DG6149N_U	0,0237
1463_001	Nucli Urbà de Riells i Viabrea	nucli	3598633DG6139N_U	0,4203
1463_001	Nucli Urbà de Riells i Viabrea	nucli	2394514DG6129S_U	0,0546
1463_001	Nucli Urbà de Riells i Viabrea	nucli	2109802DG6220N_U	0,3865
1463_001	Nucli Urbà de Riells i Viabrea	nucli	2694628DG6129S_U	0,0995
1463_001	Nucli Urbà de Riells i Viabrea	nucli	2504807DG6220S_U	0,1267
1463_001	Nucli Urbà de Riells i Viabrea	nucli	1495448DG6119N_U	0,0860
1463_001	Nucli Urbà de Riells i Viabrea	nucli	1904205DG6210S_U	0,0824
1463_001	Nucli Urbà de Riells i Viabrea	nucli	1602827DG6210S_U	0,1003
1463_001	Nucli Urbà de Riells i Viabrea	nucli	2996904DG6129N_U	0,0811
1463_001	Nucli Urbà de Riells i Viabrea	nucli	2893303DG6129S_U	0,0526
1463_001	Nucli Urbà de Riells i Viabrea	nucli	4297707DG6149N_U	0,0101
1463_001	Nucli Urbà de Riells i Viabrea	nucli	3598634DG6139N_U	1,0673
1463_001	Nucli Urbà de Riells i Viabrea	nucli	2394515DG6129S_U	0,0469
1463_001	Nucli Urbà de Riells i Viabrea	nucli	2109803DG6220N_U	0,0763
1463_001	Nucli Urbà de Riells i Viabrea	nucli	2694629DG6129S_U	0,0621
1463_001	Nucli Urbà de Riells i Viabrea	nucli	2504808DG6220S_U	0,0811
1463_001	Nucli Urbà de Riells i Viabrea	nucli	1495449DG6119N_U	0,0865
1463_001	Nucli Urbà de Riells i Viabrea	nucli	1904206DG6210S_U	0,0777
1463_001	Nucli Urbà de Riells i Viabrea	nucli	1602828DG6210S_U	0,0914
1463_001	Nucli Urbà de Riells i Viabrea	nucli	2996905DG6129N_U	0,0891
1463_001	Nucli Urbà de Riells i Viabrea	nucli	2893304DG6129S_U	0,0513
1463_001	Nucli Urbà de Riells i Viabrea	nucli	4297708DG6149N_U	0,0103
1463_001	Nucli Urbà de Riells i Viabrea	nucli	3598617DG6139N_U	0,0852
1463_001	Nucli Urbà de Riells i Viabrea	nucli	2318120DG6221N_U	0,3007
1463_001	Nucli Urbà de Riells i Viabrea	nucli	2102819DG6220S_U	0,2117
1463_001	Nucli Urbà de Riells i Viabrea	nucli	2694614DG6129S_U	0,0474
1463_001	Nucli Urbà de Riells i Viabrea	nucli	2495209DG6129N_U	0,0652
1463_001	Nucli Urbà de Riells i Viabrea	nucli	1495434DG6119N_U	0,1023
1463_001	Nucli Urbà de Riells i Viabrea	nucli	1903213DG6210S_U	0,0815
1463_001	Nucli Urbà de Riells i Viabrea	nucli	1602812DG6210S_U	0,0808
1463_001	Nucli Urbà de Riells i Viabrea	nucli	2996906DG6129N_U	0,0983
1463_001	Nucli Urbà de Riells i Viabrea	nucli	2893305DG6129S_U	0,0579
1463_001	Nucli Urbà de Riells i Viabrea	nucli	4297709DG6149N_U	0,0096
1463_001	Nucli Urbà de Riells i Viabrea	nucli	3598618DG6139N_U	0,0980
1463_001	Nucli Urbà de Riells i Viabrea	nucli	2318121DG6221N_U	0,2325
1463_001	Nucli Urbà de Riells i Viabrea	nucli	2102820DG6220S_U	0,1711
1463_001	Nucli Urbà de Riells i Viabrea	nucli	2694615DG6129S_U	0,0504
1463_001	Nucli Urbà de Riells i Viabrea	nucli	2495210DG6129N_U	0,0572
1463_001	Nucli Urbà de Riells i Viabrea	nucli	1495435DG6119N_U	0,0946
1463_001	Nucli Urbà de Riells i Viabrea	nucli	1903214DG6210S_U	0,0858
1463_001	Nucli Urbà de Riells i Viabrea	nucli	1602813DG6210S_U	0,0926
1463_001	Nucli Urbà de Riells i Viabrea	nucli	2996907DG6129N_U	0,0995
1463_001	Nucli Urbà de Riells i Viabrea	nucli	2893306DG6129S_U	0,0444
1463_001	Nucli Urbà de Riells i Viabrea	nucli	4297710DG6149N_U	0,0101
1463_001	Nucli Urbà de Riells i Viabrea	nucli	3598619DG6139N_U	0,1023
1463_001	Nucli Urbà de Riells i Viabrea	nucli	2318122DG6221N_U	0,1222
1463_001	Nucli Urbà de Riells i Viabrea	nucli	2102821DG6220S_U	0,2001
1463_001	Nucli Urbà de Riells i Viabrea	nucli	2694616DG6129S_U	0,0552
1463_001	Nucli Urbà de Riells i Viabrea	nucli	2495211DG6129N_U	0,0541
1463_001	Nucli Urbà de Riells i Viabrea	nucli	1495436DG6119N_U	0,1268

Codi Segur de Verificació: d3911bce-7885-4596-ac88-612525dae949  
 Origen: Ciutadà  
 Identificador document original: ES\_L01081000\_2021\_11296181  
 Data d'impressió: 06/04/2023 10:31:23  
 Pàgina 170 de 223

## SIGNATURES

1.- JORDI CANALS CAMPRUBI, 10/02/2021 13:45  
 2.- JOSEP FONTACABA SAIS, 10/02/2021 13:46  
 3.- JOSEP FONTACABA SAIS, 10/02/2021 13:48  
 4.- JORDI CANALS CAMPRUBI, 10/02/2021 13:51  
 5.- JORDI CANALS CAMPRUBI, 10/02/2021 13:53  
 6.- JOSEP FONTACABA SAIS, 10/02/2021 13:56  
 7.- JOSEP FONTACABA SAIS, 10/02/2021 13:59  
 8.- JORDI CANALS CAMPRUBI, 10/02/2021 14:06  
 9.- JORDI CANALS CAMPRUBI, 10/02/2021 14:23  
 10.- JOSEP FONTACABA SAIS, 10/02/2021 14:27



## Memòria

Projecte executiu. Obertura i manteniment de les franges perimetrals de prevenció, de les parcel·les interiors i zones verdes

1463_001	Nucli Urbà de Riells i Viabrea	nucli	1903215DG6210S_U	0,0791
1463_001	Nucli Urbà de Riells i Viabrea	nucli	1602814DG6210S_U	0,0845
1463_001	Nucli Urbà de Riells i Viabrea	nucli	2996908DG6129N_U	0,0889
1463_001	Nucli Urbà de Riells i Viabrea	nucli	2896700DG6129N_U	0,0426
1463_001	Nucli Urbà de Riells i Viabrea	nucli	4297711DG6149N_U	0,0118
1463_001	Nucli Urbà de Riells i Viabrea	nucli	3598620DG6139N_U	0,1210
1463_001	Nucli Urbà de Riells i Viabrea	nucli	2394502DG6129S_U	0,0518
1463_001	Nucli Urbà de Riells i Viabrea	nucli	2102822DG6220S_U	0,2511
1463_001	Nucli Urbà de Riells i Viabrea	nucli	2694617DG6129S_U	0,0536
1463_001	Nucli Urbà de Riells i Viabrea	nucli	2495213DG6129N_U	0,0566
1463_001	Nucli Urbà de Riells i Viabrea	nucli	1495437DG6119N_U	0,1239
1463_001	Nucli Urbà de Riells i Viabrea	nucli	1903216DG6210S_U	0,0832
1463_001	Nucli Urbà de Riells i Viabrea	nucli	1602815DG6210S_U	0,0916
1463_001	Nucli Urbà de Riells i Viabrea	nucli	2998501DG6129N_U	0,0831
1463_001	Nucli Urbà de Riells i Viabrea	nucli	2896717DG6129N_U	0,0400
1463_001	Nucli Urbà de Riells i Viabrea	nucli	3598621DG6139N_U	0,1864
1463_001	Nucli Urbà de Riells i Viabrea	nucli	2394503DG6129S_U	0,0520
1463_001	Nucli Urbà de Riells i Viabrea	nucli	2102823DG6220S_U	0,2007
1463_001	Nucli Urbà de Riells i Viabrea	nucli	2694618DG6129S_U	0,0581
1463_001	Nucli Urbà de Riells i Viabrea	nucli	2495214DG6129N_U	0,0538
1463_001	Nucli Urbà de Riells i Viabrea	nucli	1495438DG6119N_U	0,0728
1463_001	Nucli Urbà de Riells i Viabrea	nucli	1903217DG6210S_U	0,0812
1463_001	Nucli Urbà de Riells i Viabrea	nucli	1602817DG6210S_U	0,0869
1463_001	Nucli Urbà de Riells i Viabrea	nucli	2998502DG6129N_U	0,0731
1463_001	Nucli Urbà de Riells i Viabrea	nucli	2896718DG6129N_U	0,0850
1463_001	Nucli Urbà de Riells i Viabrea	nucli	3598622DG6139N_U	0,1354
1463_001	Nucli Urbà de Riells i Viabrea	nucli	2394504DG6129S_U	0,0472
1463_001	Nucli Urbà de Riells i Viabrea	nucli	2102826DG6220S_U	0,0902
1463_001	Nucli Urbà de Riells i Viabrea	nucli	2694619DG6129S_U	0,0533
1463_001	Nucli Urbà de Riells i Viabrea	nucli	2495215DG6129N_U	0,0476
1463_001	Nucli Urbà de Riells i Viabrea	nucli	1495439DG6119N_U	0,0798
1463_001	Nucli Urbà de Riells i Viabrea	nucli	1903218DG6210S_U	0,0765
1463_001	Nucli Urbà de Riells i Viabrea	nucli	1602818DG6210S_U	0,0880
1463_001	Nucli Urbà de Riells i Viabrea	nucli	2998503DG6129N_U	0,1007
1463_001	Nucli Urbà de Riells i Viabrea	nucli	2896719DG6129N_U	0,0514
1463_001	Nucli Urbà de Riells i Viabrea	nucli	3598623DG6139N_U	0,1159
1463_001	Nucli Urbà de Riells i Viabrea	nucli	2394505DG6129S_U	0,0493
1463_001	Nucli Urbà de Riells i Viabrea	nucli	2102827DG6220S_U	0,0776
1463_001	Nucli Urbà de Riells i Viabrea	nucli	2694620DG6129S_U	0,0499
1463_001	Nucli Urbà de Riells i Viabrea	nucli	2495217DG6129N_U	0,0567
1463_001	Nucli Urbà de Riells i Viabrea	nucli	1495440DG6119N_U	0,0786
1463_001	Nucli Urbà de Riells i Viabrea	nucli	1903219DG6210S_U	0,0800
1463_001	Nucli Urbà de Riells i Viabrea	nucli	1602819DG6210S_U	0,1283
1463_001	Nucli Urbà de Riells i Viabrea	nucli	2998504DG6129N_U	0,0726
1463_001	Nucli Urbà de Riells i Viabrea	nucli	2896720DG6129N_U	0,0315
1463_001	Nucli Urbà de Riells i Viabrea	nucli	3598624DG6139N_U	0,1193
1463_001	Nucli Urbà de Riells i Viabrea	nucli	2394506DG6129S_U	0,0529
1463_001	Nucli Urbà de Riells i Viabrea	nucli	2102828DG6220S_U	0,0611
1463_001	Nucli Urbà de Riells i Viabrea	nucli	2694621DG6129S_U	0,0612
1463_001	Nucli Urbà de Riells i Viabrea	nucli	2495218DG6129N_U	0,0649
1463_001	Nucli Urbà de Riells i Viabrea	nucli	1495441DG6119N_U	0,0842
1463_001	Nucli Urbà de Riells i Viabrea	nucli	1903220DG6210S_U	0,0787
1463_001	Nucli Urbà de Riells i Viabrea	nucli	1602820DG6210S_U	0,1190
1463_001	Nucli Urbà de Riells i Viabrea	nucli	2998505DG6129N_U	0,1817
1463_001	Nucli Urbà de Riells i Viabrea	nucli	2896722DG6129N_U	0,0410
1463_001	Nucli Urbà de Riells i Viabrea	nucli	3598908DG6139N_U	0,0405
1463_001	Nucli Urbà de Riells i Viabrea	nucli	2394524DG6129S_U	0,0463
1463_001	Nucli Urbà de Riells i Viabrea	nucli	2109812DG6220N_U	0,2340



Codi Segur de Verificació: d3911bce-7885-4596-ac88-612525dae949  
 Origen: Ciutadà  
 Identificador document original: ES\_L01081000\_2021\_11296181  
 Data d'impressió: 06/04/2023 10:31:23  
 Pàgina 171 de 223

## SIGNATURES

1.- JORDI CANALS CAMPRUBI, 10/02/2021 13:45  
 2.- JOSEP FONTACABA SAIS, 10/02/2021 13:46  
 3.- JOSEP FONTACABA SAIS, 10/02/2021 13:48  
 4.- JORDI CANALS CAMPRUBI, 10/02/2021 13:51  
 5.- JORDI CANALS CAMPRUBI, 10/02/2021 13:53  
 6.- JOSEP FONTACABA SAIS, 10/02/2021 13:56  
 7.- JOSEP FONTACABA SAIS, 10/02/2021 13:59  
 8.- JORDI CANALS CAMPRUBI, 10/02/2021 14:06  
 9.- JORDI CANALS CAMPRUBI, 10/02/2021 14:23  
 10.- JOSEP FONTACABA SAIS, 10/02/2021 14:27



## Memòria

Projecte executiu. Obertura i manteniment de les franges perimetrals de prevenció, de les parcel·les interiors i zones verdes

1463_001	Nucli Urbà de Riells i Viabrea	nucli	2694638DG6129S_U	0,0529
1463_001	Nucli Urbà de Riells i Viabrea	nucli	2504817DG6220S_U	0,1058
1463_001	Nucli Urbà de Riells i Viabrea	nucli	1495458DG6119N_U	0,0822
1463_001	Nucli Urbà de Riells i Viabrea	nucli	1904216DG6210S_U	0,0971
1463_001	Nucli Urbà de Riells i Viabrea	nucli	1602837DG6210S_U	0,0806
1463_001	Nucli Urbà de Riells i Viabrea	nucli	2998507DG6129N_U	0,0858
1463_001	Nucli Urbà de Riells i Viabrea	nucli	2896723DG6129N_U	0,0407
1463_001	Nucli Urbà de Riells i Viabrea	nucli	3598909DG6139N_U	0,0597
1463_001	Nucli Urbà de Riells i Viabrea	nucli	2394525DG6129S_U	0,0812
1463_001	Nucli Urbà de Riells i Viabrea	nucli	2109813DG6220N_U	0,2197
1463_001	Nucli Urbà de Riells i Viabrea	nucli	2694639DG6129S_U	0,0529
1463_001	Nucli Urbà de Riells i Viabrea	nucli	2504818DG6220S_U	0,0873
1463_001	Nucli Urbà de Riells i Viabrea	nucli	1495459DG6119N_U	0,0916
1463_001	Nucli Urbà de Riells i Viabrea	nucli	1904217DG6210S_U	0,0872
1463_001	Nucli Urbà de Riells i Viabrea	nucli	1602838DG6210S_U	0,0862
1463_001	Nucli Urbà de Riells i Viabrea	nucli	2998508DG6129N_U	0,0912
1463_001	Nucli Urbà de Riells i Viabrea	nucli	2896724DG6129N_U	0,0486
1463_001	Nucli Urbà de Riells i Viabrea	nucli	3598910DG6139N_U	0,0517
1463_001	Nucli Urbà de Riells i Viabrea	nucli	2394526DG6129S_U	0,0273
1463_001	Nucli Urbà de Riells i Viabrea	nucli	2109816DG6220N_U	0,1813
1463_001	Nucli Urbà de Riells i Viabrea	nucli	2694640DG6129S_U	0,0515
1463_001	Nucli Urbà de Riells i Viabrea	nucli	2504819DG6220S_U	0,0905
1463_001	Nucli Urbà de Riells i Viabrea	nucli	1495460DG6119N_U	0,0708
1463_001	Nucli Urbà de Riells i Viabrea	nucli	1904218DG6210S_U	0,0760
1463_001	Nucli Urbà de Riells i Viabrea	nucli	1602839DG6210S_U	0,0744
1463_001	Nucli Urbà de Riells i Viabrea	nucli	2998509DG6129N_U	0,1289
1463_001	Nucli Urbà de Riells i Viabrea	nucli	2896725DG6129N_U	0,0501
1463_001	Nucli Urbà de Riells i Viabrea	nucli	3598911DG6139N_U	0,0488
1463_001	Nucli Urbà de Riells i Viabrea	nucli	2394527DG6129S_U	0,0490
1463_001	Nucli Urbà de Riells i Viabrea	nucli	2109817DG6220N_U	0,1639
1463_001	Nucli Urbà de Riells i Viabrea	nucli	2694641DG6129S_U	0,0502
1463_001	Nucli Urbà de Riells i Viabrea	nucli	2504820DG6220S_U	0,0894
1463_001	Nucli Urbà de Riells i Viabrea	nucli	1495461DG6119N_U	0,0821
1463_001	Nucli Urbà de Riells i Viabrea	nucli	1904219DG6210S_U	0,0804
1463_001	Nucli Urbà de Riells i Viabrea	nucli	1602840DG6210S_U	0,0912
1463_001	Nucli Urbà de Riells i Viabrea	nucli	2997805DG6129N_U	0,0847
1463_001	Nucli Urbà de Riells i Viabrea	nucli	2896709DG6129N_U	0,0619
1463_001	Nucli Urbà de Riells i Viabrea	nucli	4297915DG6149N_U	0,1428
1463_001	Nucli Urbà de Riells i Viabrea	nucli	3598912DG6139N_U	0,0533
1463_001	Nucli Urbà de Riells i Viabrea	nucli	2394528DG6129S_U	0,0462
1463_001	Nucli Urbà de Riells i Viabrea	nucli	2112314DG6221S_U	0,1933
1463_001	Nucli Urbà de Riells i Viabrea	nucli	2694642DG6129S_U	0,0470
1463_001	Nucli Urbà de Riells i Viabrea	nucli	2504821DG6220S_U	0,1001
1463_001	Nucli Urbà de Riells i Viabrea	nucli	1495462DG6119N_U	0,0719
1463_001	Nucli Urbà de Riells i Viabrea	nucli	1904220DG6210S_U	0,0815
1463_001	Nucli Urbà de Riells i Viabrea	nucli	1602841DG6210S_U	0,0857
1463_001	Nucli Urbà de Riells i Viabrea	nucli	2997806DG6129N_U	0,0866
1463_001	Nucli Urbà de Riells i Viabrea	nucli	2896710DG6129N_U	0,0466
1463_001	Nucli Urbà de Riells i Viabrea	nucli	4297916DG6149N_U	0,2309
1463_001	Nucli Urbà de Riells i Viabrea	nucli	3598913DG6139N_U	0,0547
1463_001	Nucli Urbà de Riells i Viabrea	nucli	2394529DG6129S_U	0,0471
1463_001	Nucli Urbà de Riells i Viabrea	nucli	2112315DG6221S_U	0,2939
1463_001	Nucli Urbà de Riells i Viabrea	nucli	2694643DG6129S_U	0,0500
1463_001	Nucli Urbà de Riells i Viabrea	nucli	2504822DG6220S_U	0,0993
1463_001	Nucli Urbà de Riells i Viabrea	nucli	1495463DG6119N_U	0,0997
1463_001	Nucli Urbà de Riells i Viabrea	nucli	1904221DG6210S_U	0,0806
1463_001	Nucli Urbà de Riells i Viabrea	nucli	1602842DG6210S_U	0,1401
1463_001	Nucli Urbà de Riells i Viabrea	nucli	2997807DG6129N_U	0,1166



Codi Segur de Verificació: d3911bce-7885-4596-ac88-612525dae949  
 Origen: Ciutadà  
 Identificador document original: ES\_L01081000\_2021\_11296181  
 Data d'impressió: 06/04/2023 10:31:23  
 Pàgina 172 de 223

## SIGNATURES

1.- JORDI CANALS CAMPRUBI, 10/02/2021 13:45  
 2.- JOSEP FONTACABA SAIS, 10/02/2021 13:46  
 3.- JOSEP FONTACABA SAIS, 10/02/2021 13:48  
 4.- JORDI CANALS CAMPRUBI, 10/02/2021 13:51  
 5.- JORDI CANALS CAMPRUBI, 10/02/2021 13:53  
 6.- JOSEP FONTACABA SAIS, 10/02/2021 13:56  
 7.- JOSEP FONTACABA SAIS, 10/02/2021 13:59  
 8.- JORDI CANALS CAMPRUBI, 10/02/2021 14:06  
 9.- JORDI CANALS CAMPRUBI, 10/02/2021 14:23  
 10.- JOSEP FONTACABA SAIS, 10/02/2021 14:27



## Memòria

Projecte executiu. Obertura i manteniment de les franges perimetrals de prevenció, de les parcel·les interiors i zones verdes

1463_001	Nucli Urbà de Riells i Viabrea	nucli	2896711DG6129N_U	0,0481
1463_001	Nucli Urbà de Riells i Viabrea	nucli	4297918DG6149N_U	0,0459
1463_001	Nucli Urbà de Riells i Viabrea	nucli	3598914DG6139N_U	0,1080
1463_001	Nucli Urbà de Riells i Viabrea	nucli	2394530DG6129S_U	0,0449
1463_001	Nucli Urbà de Riells i Viabrea	nucli	2112316DG6221S_U	0,2022
1463_001	Nucli Urbà de Riells i Viabrea	nucli	2694644DG6129S_U	0,0530
1463_001	Nucli Urbà de Riells i Viabrea	nucli	2504823DG6220S_U	0,0925
1463_001	Nucli Urbà de Riells i Viabrea	nucli	1495464DG6119N_U	0,0789
1463_001	Nucli Urbà de Riells i Viabrea	nucli	1904222DG6210S_U	0,0813
1463_001	Nucli Urbà de Riells i Viabrea	nucli	1602843DG6210S_U	0,0831
1463_001	Nucli Urbà de Riells i Viabrea	nucli	2997808DG6129N_U	0,1048
1463_001	Nucli Urbà de Riells i Viabrea	nucli	2896712DG6129N_U	0,0551
1463_001	Nucli Urbà de Riells i Viabrea	nucli	4297919DG6149N_U	0,0459
1463_001	Nucli Urbà de Riells i Viabrea	nucli	3598915DG6139N_U	0,0917
1463_001	Nucli Urbà de Riells i Viabrea	nucli	2394531DG6129S_U	0,0624
1463_001	Nucli Urbà de Riells i Viabrea	nucli	2112317DG6221S_U	0,2001
1463_001	Nucli Urbà de Riells i Viabrea	nucli	2694645DG6129S_U	0,0506
1463_001	Nucli Urbà de Riells i Viabrea	nucli	2504824DG6220S_U	0,0861
1463_001	Nucli Urbà de Riells i Viabrea	nucli	1495465DG6119N_U	0,0869
1463_001	Nucli Urbà de Riells i Viabrea	nucli	1904223DG6210S_U	0,0765
1463_001	Nucli Urbà de Riells i Viabrea	nucli	1602844DG6210S_U	0,0808
1463_001	Nucli Urbà de Riells i Viabrea	nucli	2997809DG6129N_U	0,0848
1463_001	Nucli Urbà de Riells i Viabrea	nucli	2896713DG6129N_U	0,0545
1463_001	Nucli Urbà de Riells i Viabrea	nucli	3598635DG6139N_U	0,1459
1463_001	Nucli Urbà de Riells i Viabrea	nucli	2394516DG6129S_U	0,0529
1463_001	Nucli Urbà de Riells i Viabrea	nucli	2109804DG6220N_U	0,1872
1463_001	Nucli Urbà de Riells i Viabrea	nucli	2694630DG6129S_U	0,0703
1463_001	Nucli Urbà de Riells i Viabrea	nucli	2504809DG6220S_U	0,0951
1463_001	Nucli Urbà de Riells i Viabrea	nucli	1495450DG6119N_U	0,0830
1463_001	Nucli Urbà de Riells i Viabrea	nucli	1904207DG6210S_U	0,0830
1463_001	Nucli Urbà de Riells i Viabrea	nucli	1602829DG6210S_U	0,1014
1463_001	Nucli Urbà de Riells i Viabrea	nucli	2997810DG6129N_U	0,0876
1463_001	Nucli Urbà de Riells i Viabrea	nucli	2896714DG6129N_U	0,0566
1463_001	Nucli Urbà de Riells i Viabrea	nucli	3598901DG6139N_U	1,9662
1463_001	Nucli Urbà de Riells i Viabrea	nucli	2394517DG6129S_U	0,0511
1463_001	Nucli Urbà de Riells i Viabrea	nucli	2109805DG6220N_U	0,2047
1463_001	Nucli Urbà de Riells i Viabrea	nucli	2694631DG6129S_U	0,0540
1463_001	Nucli Urbà de Riells i Viabrea	nucli	2504810DG6220S_U	0,0349
1463_001	Nucli Urbà de Riells i Viabrea	nucli	1495451DG6119N_U	0,0981
1463_001	Nucli Urbà de Riells i Viabrea	nucli	1904209DG6210S_U	0,0928
1463_001	Nucli Urbà de Riells i Viabrea	nucli	1602830DG6210S_U	0,0966
1463_001	Nucli Urbà de Riells i Viabrea	nucli	2997811DG6129N_U	0,0812
1463_001	Nucli Urbà de Riells i Viabrea	nucli	2896715DG6129N_U	0,0497
1463_001	Nucli Urbà de Riells i Viabrea	nucli	3598902DG6139N_U	0,0929
1463_001	Nucli Urbà de Riells i Viabrea	nucli	2394518DG6129S_U	0,0456
1463_001	Nucli Urbà de Riells i Viabrea	nucli	2109806DG6220N_U	0,1971
1463_001	Nucli Urbà de Riells i Viabrea	nucli	2694632DG6129S_U	0,0449
1463_001	Nucli Urbà de Riells i Viabrea	nucli	2504811DG6220S_U	0,1158
1463_001	Nucli Urbà de Riells i Viabrea	nucli	1495452DG6119N_U	0,0794
1463_001	Nucli Urbà de Riells i Viabrea	nucli	1904210DG6210S_U	0,0758
1463_001	Nucli Urbà de Riells i Viabrea	nucli	1602831DG6210S_U	0,0909
1463_001	Nucli Urbà de Riells i Viabrea	nucli	2997812DG6129N_U	0,0813
1463_001	Nucli Urbà de Riells i Viabrea	nucli	2896716DG6129N_U	0,0463
1463_001	Nucli Urbà de Riells i Viabrea	nucli	3598903DG6139N_U	0,0627
1463_001	Nucli Urbà de Riells i Viabrea	nucli	2394519DG6129S_U	0,0552
1463_001	Nucli Urbà de Riells i Viabrea	nucli	2109807DG6220N_U	0,1943
1463_001	Nucli Urbà de Riells i Viabrea	nucli	2694633DG6129S_U	0,0477
1463_001	Nucli Urbà de Riells i Viabrea	nucli	2504812DG6220S_U	0,0979



Codi Segur de Verificació: d3911bce-7885-4596-ac88-612525dae949  
 Origen: Ciutadà  
 Identificador document original: ES\_L01081000\_2021\_11296181  
 Data d'impressió: 06/04/2023 10:31:23  
 Pàgina 173 de 223

**SIGNATURES**  
 1.- JORDI CANALS CAMPRUBI, 10/02/2021 13:45  
 2.- JOSEP FONTACABA SAIS, 10/02/2021 13:46  
 3.- JOSEP FONTACABA SAIS, 10/02/2021 13:48  
 4.- JORDI CANALS CAMPRUBI, 10/02/2021 13:51  
 5.- JORDI CANALS CAMPRUBI, 10/02/2021 13:53  
 6.- JOSEP FONTACABA SAIS, 10/02/2021 13:56  
 7.- JOSEP FONTACABA SAIS, 10/02/2021 13:59  
 8.- JORDI CANALS CAMPRUBI, 10/02/2021 14:06  
 9.- JORDI CANALS CAMPRUBI, 10/02/2021 14:23  
 10.- JOSEP FONTACABA SAIS, 10/02/2021 14:27



## Memòria

Projecte executiu. Obertura i manteniment de les franges perimetrals de prevenció, de les parcel·les interiors i zones verdes

1463_001	Nucli Urbà de Riells i Viabrea	nucli	1495453DG6119N_U	0,0725
1463_001	Nucli Urbà de Riells i Viabrea	nucli	1904211DG6210S_U	0,0808
1463_001	Nucli Urbà de Riells i Viabrea	nucli	1602832DG6210S_U	0,0914
1463_001	Nucli Urbà de Riells i Viabrea	nucli	3091403DG6139S_U	0,7334
1463_001	Nucli Urbà de Riells i Viabrea	nucli	2896734DG6129N_U	0,0273
1463_001	Nucli Urbà de Riells i Viabrea	nucli	3598904DG6139N_U	0,0493
1463_001	Nucli Urbà de Riells i Viabrea	nucli	2394520DG6129S_U	0,0592
1463_001	Nucli Urbà de Riells i Viabrea	nucli	2109808DG6220N_U	0,1451
1463_001	Nucli Urbà de Riells i Viabrea	nucli	2694634DG6129S_U	0,0484
1463_001	Nucli Urbà de Riells i Viabrea	nucli	2504813DG6220S_U	0,0788
1463_001	Nucli Urbà de Riells i Viabrea	nucli	1495454DG6119N_U	0,0765
1463_001	Nucli Urbà de Riells i Viabrea	nucli	1904212DG6210S_U	0,0803
1463_001	Nucli Urbà de Riells i Viabrea	nucli	1602833DG6210S_U	0,1233
1463_001	Nucli Urbà de Riells i Viabrea	nucli	3193501DG6139S_U	0,0317
1463_001	Nucli Urbà de Riells i Viabrea	nucli	2896735DG6129N_U	0,0646
1463_001	Nucli Urbà de Riells i Viabrea	nucli	3598905DG6139N_U	0,0563
1463_001	Nucli Urbà de Riells i Viabrea	nucli	2394521DG6129S_U	0,0351
1463_001	Nucli Urbà de Riells i Viabrea	nucli	2109809DG6220N_U	0,1872
1463_001	Nucli Urbà de Riells i Viabrea	nucli	2694635DG6129S_U	0,0532
1463_001	Nucli Urbà de Riells i Viabrea	nucli	2504814DG6220S_U	0,0785
1463_001	Nucli Urbà de Riells i Viabrea	nucli	1495455DG6119N_U	0,0775
1463_001	Nucli Urbà de Riells i Viabrea	nucli	1904213DG6210S_U	0,0787
1463_001	Nucli Urbà de Riells i Viabrea	nucli	1602834DG6210S_U	0,0794
1463_001	Nucli Urbà de Riells i Viabrea	nucli	3196501DG6139N_U	0,0304
1463_001	Nucli Urbà de Riells i Viabrea	nucli	2896736DG6129N_U	0,0368
1463_001	Nucli Urbà de Riells i Viabrea	nucli	3598906DG6139N_U	0,0600
1463_001	Nucli Urbà de Riells i Viabrea	nucli	2394522DG6129S_U	0,0390
1463_001	Nucli Urbà de Riells i Viabrea	nucli	2109810DG6220N_U	0,0757
1463_001	Nucli Urbà de Riells i Viabrea	nucli	2694636DG6129S_U	0,0591
1463_001	Nucli Urbà de Riells i Viabrea	nucli	2504815DG6220S_U	0,0879
1463_001	Nucli Urbà de Riells i Viabrea	nucli	1495456DG6119N_U	0,1153
1463_001	Nucli Urbà de Riells i Viabrea	nucli	1904214DG6210S_U	0,0823
1463_001	Nucli Urbà de Riells i Viabrea	nucli	1602835DG6210S_U	0,1104
1463_001	Nucli Urbà de Riells i Viabrea	nucli	3196502DG6139N_U	0,0408
1463_001	Nucli Urbà de Riells i Viabrea	nucli	2896737DG6129N_U	0,0394
1463_001	Nucli Urbà de Riells i Viabrea	nucli	3598907DG6139N_U	0,0513
1463_001	Nucli Urbà de Riells i Viabrea	nucli	2394523DG6129S_U	0,0473
1463_001	Nucli Urbà de Riells i Viabrea	nucli	2109811DG6220N_U	0,2462
1463_001	Nucli Urbà de Riells i Viabrea	nucli	2694637DG6129S_U	0,0528
1463_001	Nucli Urbà de Riells i Viabrea	nucli	2504816DG6220S_U	0,1047
1463_001	Nucli Urbà de Riells i Viabrea	nucli	1495457DG6119N_U	0,0756
1463_001	Nucli Urbà de Riells i Viabrea	nucli	1904215DG6210S_U	0,0798
1463_001	Nucli Urbà de Riells i Viabrea	nucli	1602836DG6210S_U	0,1547
1463_001	Nucli Urbà de Riells i Viabrea	nucli	3196503DG6139N_U	0,0403
1463_001	Nucli Urbà de Riells i Viabrea	nucli	2896738DG6129N_U	0,0327
1463_001	Nucli Urbà de Riells i Viabrea	nucli	3598925DG6139N_U	0,0272
1463_001	Nucli Urbà de Riells i Viabrea	nucli	3198640DG6139N_U	0,0426
1463_001	Nucli Urbà de Riells i Viabrea	nucli	2112326DG6221S_U	0,2590
1463_001	Nucli Urbà de Riells i Viabrea	nucli	1992901DG6119S_U	0,0906
1463_001	Nucli Urbà de Riells i Viabrea	nucli	2504834DG6220S_U	0,1069
1463_001	Nucli Urbà de Riells i Viabrea	nucli	2394540DG6129S_U	0,0419
1463_001	Nucli Urbà de Riells i Viabrea	nucli	1200904DG6210S_U	0,0692
1463_001	Nucli Urbà de Riells i Viabrea	nucli	1603107DG6210S_U	0,0904
1463_001	Nucli Urbà de Riells i Viabrea	nucli	1495474DG6119N_U	0,0940
1463_001	Nucli Urbà de Riells i Viabrea	nucli	3196504DG6139N_U	0,0261
1463_001	Nucli Urbà de Riells i Viabrea	nucli	2896739DG6129N_U	0,0436
1463_001	Nucli Urbà de Riells i Viabrea	nucli	3598926DG6139N_U	0,0563
1463_001	Nucli Urbà de Riells i Viabrea	nucli	3198641DG6139N_U	0,0434

Codi Segur de Verificació: d3911bce-7885-4596-ac88-612525dae949  
 Origen: Ciutadà  
 Identificador document original: ES\_L01081000\_2021\_11296181  
 Data d'impressió: 06/04/2023 10:31:23  
 Pàgina 174 de 223

## SIGNATURES

1.- JORDI CANALS CAMPRUBI, 10/02/2021 13:45  
 2.- JOSEP FONTACABA SAIS, 10/02/2021 13:46  
 3.- JOSEP FONTACABA SAIS, 10/02/2021 13:48  
 4.- JORDI CANALS CAMPRUBI, 10/02/2021 13:51  
 5.- JORDI CANALS CAMPRUBI, 10/02/2021 13:53  
 6.- JOSEP FONTACABA SAIS, 10/02/2021 13:56  
 7.- JOSEP FONTACABA SAIS, 10/02/2021 13:59  
 8.- JORDI CANALS CAMPRUBI, 10/02/2021 14:06  
 9.- JORDI CANALS CAMPRUBI, 10/02/2021 14:23  
 10.- JOSEP FONTACABA SAIS, 10/02/2021 14:27



## Memòria

Projecte executiu. Obertura i manteniment de les franges perimetrals de prevenció, de les parcel·les interiors i zones verdes

1463_001	Nucli Urbà de Riells i Viabrea	nucli	2112327DG6221S_U	0,2285
1463_001	Nucli Urbà de Riells i Viabrea	nucli	1992902DG6119S_U	0,0878
1463_001	Nucli Urbà de Riells i Viabrea	nucli	2504835DG6220S_U	0,0940
1463_001	Nucli Urbà de Riells i Viabrea	nucli	2394544DG6129S_U	0,1000
1463_001	Nucli Urbà de Riells i Viabrea	nucli	1200905DG6210S_U	0,0653
1463_001	Nucli Urbà de Riells i Viabrea	nucli	1603108DG6210S_U	0,0917
1463_001	Nucli Urbà de Riells i Viabrea	nucli	1495475DG6119N_U	0,0894
1463_001	Nucli Urbà de Riells i Viabrea	nucli	3196505DG6139N_U	0,0425
1463_001	Nucli Urbà de Riells i Viabrea	nucli	2896740DG6129N_U	0,0929
1463_001	Nucli Urbà de Riells i Viabrea	nucli	3598927DG6139N_U	0,4033
1463_001	Nucli Urbà de Riells i Viabrea	nucli	3198642DG6139N_U	0,0465
1463_001	Nucli Urbà de Riells i Viabrea	nucli	2112328DG6221S_U	0,2289
1463_001	Nucli Urbà de Riells i Viabrea	nucli	1992904DG6119S_U	0,1071
1463_001	Nucli Urbà de Riells i Viabrea	nucli	2504836DG6220S_U	0,1009
1463_001	Nucli Urbà de Riells i Viabrea	nucli	2394545DG6129S_U	0,0912
1463_001	Nucli Urbà de Riells i Viabrea	nucli	1200906DG6210S_U	0,0790
1463_001	Nucli Urbà de Riells i Viabrea	nucli	1603109DG6210S_U	0,1139
1463_001	Nucli Urbà de Riells i Viabrea	nucli	1495476DG6119N_U	0,0800
1463_001	Nucli Urbà de Riells i Viabrea	nucli	3196506DG6139N_U	0,0271
1463_001	Nucli Urbà de Riells i Viabrea	nucli	2896741DG6129N_U	0,0628
1463_001	Nucli Urbà de Riells i Viabrea	nucli	3598928DG6139N_U	1,7217
1463_001	Nucli Urbà de Riells i Viabrea	nucli	3198643DG6139N_U	0,0463
1463_001	Nucli Urbà de Riells i Viabrea	nucli	2112329DG6221S_U	0,2402
1463_001	Nucli Urbà de Riells i Viabrea	nucli	1992905DG6119S_U	0,0903
1463_001	Nucli Urbà de Riells i Viabrea	nucli	2504837DG6220S_U	0,0950
1463_001	Nucli Urbà de Riells i Viabrea	nucli	2394546DG6129S_U	0,0729
1463_001	Nucli Urbà de Riells i Viabrea	nucli	1200907DG6210S_U	0,0938
1463_001	Nucli Urbà de Riells i Viabrea	nucli	1603110DG6210S_U	0,0904
1463_001	Nucli Urbà de Riells i Viabrea	nucli	1495477DG6119N_U	0,0817
1463_001	Nucli Urbà de Riells i Viabrea	nucli	2998510DG6129N_U	0,1026
1463_001	Nucli Urbà de Riells i Viabrea	nucli	2896726DG6129N_U	0,0515
1463_001	Nucli Urbà de Riells i Viabrea	nucli	3598929DG6139N_U	0,0406
1463_001	Nucli Urbà de Riells i Viabrea	nucli	3198644DG6139N_U	0,0416
1463_001	Nucli Urbà de Riells i Viabrea	nucli	2112330DG6221S_U	0,2091
1463_001	Nucli Urbà de Riells i Viabrea	nucli	1992906DG6119S_U	0,0907
1463_001	Nucli Urbà de Riells i Viabrea	nucli	2504838DG6220S_U	0,0802
1463_001	Nucli Urbà de Riells i Viabrea	nucli	2394547DG6129S_U	0,0611
1463_001	Nucli Urbà de Riells i Viabrea	nucli	1200908DG6210S_U	0,1149
1463_001	Nucli Urbà de Riells i Viabrea	nucli	1603111DG6210S_U	0,0810
1463_001	Nucli Urbà de Riells i Viabrea	nucli	1495478DG6119N_U	0,0804
1463_001	Nucli Urbà de Riells i Viabrea	nucli	2998511DG6129N_U	0,0802
1463_001	Nucli Urbà de Riells i Viabrea	nucli	2896727DG6129N_U	0,0558
1463_001	Nucli Urbà de Riells i Viabrea	nucli	3598930DG6139N_U	0,0390
1463_001	Nucli Urbà de Riells i Viabrea	nucli	3198645DG6139N_U	0,0442
1463_001	Nucli Urbà de Riells i Viabrea	nucli	2112331DG6221S_U	0,2169
1463_001	Nucli Urbà de Riells i Viabrea	nucli	1992907DG6119S_U	0,0844
1463_001	Nucli Urbà de Riells i Viabrea	nucli	2504839DG6220S_U	0,0902
1463_001	Nucli Urbà de Riells i Viabrea	nucli	2394548DG6129S_U	0,0695
1463_001	Nucli Urbà de Riells i Viabrea	nucli	1306401DG6210N_U	0,0964
1463_001	Nucli Urbà de Riells i Viabrea	nucli	1603112DG6210S_U	0,0920
1463_001	Nucli Urbà de Riells i Viabrea	nucli	1495479DG6119N_U	0,0805
1463_001	Nucli Urbà de Riells i Viabrea	nucli	2998512DG6129N_U	0,0852
1463_001	Nucli Urbà de Riells i Viabrea	nucli	2896728DG6129N_U	0,0525
1463_001	Nucli Urbà de Riells i Viabrea	nucli	3598931DG6139N_U	0,0408
1463_001	Nucli Urbà de Riells i Viabrea	nucli	3198646DG6139N_U	0,0435
1463_001	Nucli Urbà de Riells i Viabrea	nucli	2112332DG6221S_U	0,1931
1463_001	Nucli Urbà de Riells i Viabrea	nucli	1992908DG6119S_U	0,0905
1463_001	Nucli Urbà de Riells i Viabrea	nucli	2504840DG6220S_U	0,0636



Codi Segur de Verificació: d3911bce-7885-4596-ac88-612525dae949  
 Origen: Ciutadà  
 Identificador document original: ES\_L01081000\_2021\_11296181  
 Data d'impressió: 06/04/2023 10:31:23  
 Pàgina 175 de 223

## SIGNATURES

1.- JORDI CANALS CAMPRUBI, 10/02/2021 13:45  
 2.- JOSEP FONTACABA SAIS, 10/02/2021 13:46  
 3.- JOSEP FONTACABA SAIS, 10/02/2021 13:48  
 4.- JORDI CANALS CAMPRUBI, 10/02/2021 13:51  
 5.- JORDI CANALS CAMPRUBI, 10/02/2021 13:53  
 6.- JOSEP FONTACABA SAIS, 10/02/2021 13:56  
 7.- JOSEP FONTACABA SAIS, 10/02/2021 13:59  
 8.- JORDI CANALS CAMPRUBI, 10/02/2021 14:06  
 9.- JORDI CANALS CAMPRUBI, 10/02/2021 14:23  
 10.- JOSEP FONTACABA SAIS, 10/02/2021 14:27



## Memòria

Projecte executiu. Obertura i manteniment de les franges perimetrals de prevenció, de les parcel·les interiors i zones verdes

1463_001	Nucli Urbà de Riells i Viabrea	nucli	2394549DG6129S_U	0,0886
1463_001	Nucli Urbà de Riells i Viabrea	nucli	1306402DG6210N_U	0,1113
1463_001	Nucli Urbà de Riells i Viabrea	nucli	1603113DG6210S_U	0,0840
1463_001	Nucli Urbà de Riells i Viabrea	nucli	1495480DG6119N_U	0,0735
1463_001	Nucli Urbà de Riells i Viabrea	nucli	2998513DG6129N_U	0,0832
1463_001	Nucli Urbà de Riells i Viabrea	nucli	2896729DG6129N_U	0,0436
1463_001	Nucli Urbà de Riells i Viabrea	nucli	3598932DG6139N_U	0,0390
1463_001	Nucli Urbà de Riells i Viabrea	nucli	3198647DG6139N_U	0,0482
1463_001	Nucli Urbà de Riells i Viabrea	nucli	2112333DG6221S_U	0,2243
1463_001	Nucli Urbà de Riells i Viabrea	nucli	1992909DG6119S_U	0,1046
1463_001	Nucli Urbà de Riells i Viabrea	nucli	2504841DG6220S_U	0,1340
1463_001	Nucli Urbà de Riells i Viabrea	nucli	2394550DG6129S_U	0,0906
1463_001	Nucli Urbà de Riells i Viabrea	nucli	1306403DG6210N_U	0,0643
1463_001	Nucli Urbà de Riells i Viabrea	nucli	1603114DG6210S_U	0,0889
1463_001	Nucli Urbà de Riells i Viabrea	nucli	1495486DG6119N_U	0,0958
1463_001	Nucli Urbà de Riells i Viabrea	nucli	2998514DG6129N_U	0,0808
1463_001	Nucli Urbà de Riells i Viabrea	nucli	2896730DG6129N_U	0,0419
1463_001	Nucli Urbà de Riells i Viabrea	nucli	3598916DG6139N_U	0,0452
1463_001	Nucli Urbà de Riells i Viabrea	nucli	3198632DG6139N_U	0,0401
1463_001	Nucli Urbà de Riells i Viabrea	nucli	2112318DG6221S_U	0,2086
1463_001	Nucli Urbà de Riells i Viabrea	nucli	1904224DG6210S_U	0,0764
1463_001	Nucli Urbà de Riells i Viabrea	nucli	2504825DG6220S_U	0,1028
1463_001	Nucli Urbà de Riells i Viabrea	nucli	2394532DG6129S_U	0,0550
1463_001	Nucli Urbà de Riells i Viabrea	nucli	1602845DG6210S_U	0,0811
1463_001	Nucli Urbà de Riells i Viabrea	nucli	1495466DG6119N_U	0,0949
1463_001	Nucli Urbà de Riells i Viabrea	nucli	2998515DG6129N_U	0,0996
1463_001	Nucli Urbà de Riells i Viabrea	nucli	2896731DG6129N_U	0,0438
1463_001	Nucli Urbà de Riells i Viabrea	nucli	3598917DG6139N_U	0,0879
1463_001	Nucli Urbà de Riells i Viabrea	nucli	3198633DG6139N_U	0,0454
1463_001	Nucli Urbà de Riells i Viabrea	nucli	2112319DG6221S_U	0,2124
1463_001	Nucli Urbà de Riells i Viabrea	nucli	1904225DG6210S_U	0,0721
1463_001	Nucli Urbà de Riells i Viabrea	nucli	2504826DG6220S_U	0,0984
1463_001	Nucli Urbà de Riells i Viabrea	nucli	2394533DG6129S_U	0,0539
1463_001	Nucli Urbà de Riells i Viabrea	nucli	1602846DG6210S_U	0,0836
1463_001	Nucli Urbà de Riells i Viabrea	nucli	1495467DG6119N_U	0,0889
1463_001	Nucli Urbà de Riells i Viabrea	nucli	3091401DG6139S_U	0,5023
1463_001	Nucli Urbà de Riells i Viabrea	nucli	2896732DG6129N_U	0,0417
1463_001	Nucli Urbà de Riells i Viabrea	nucli	3598919DG6139N_U	0,0501
1463_001	Nucli Urbà de Riells i Viabrea	nucli	3198634DG6139N_U	0,0299
1463_001	Nucli Urbà de Riells i Viabrea	nucli	2112320DG6221S_U	0,0309
1463_001	Nucli Urbà de Riells i Viabrea	nucli	1904226DG6210S_U	0,0781
1463_001	Nucli Urbà de Riells i Viabrea	nucli	2504827DG6220S_U	0,0802
1463_001	Nucli Urbà de Riells i Viabrea	nucli	2394534DG6129S_U	0,0497
1463_001	Nucli Urbà de Riells i Viabrea	nucli	1602847DG6210S_U	0,0909
1463_001	Nucli Urbà de Riells i Viabrea	nucli	1495468DG6119N_U	0,0879
1463_001	Nucli Urbà de Riells i Viabrea	nucli	3091402DG6139S_U	0,3193
1463_001	Nucli Urbà de Riells i Viabrea	nucli	2896733DG6129N_U	0,0349
1463_001	Nucli Urbà de Riells i Viabrea	nucli	3598920DG6139N_U	0,0472
1463_001	Nucli Urbà de Riells i Viabrea	nucli	3198635DG6139N_U	0,0130
1463_001	Nucli Urbà de Riells i Viabrea	nucli	2112321DG6221S_U	0,2608
1463_001	Nucli Urbà de Riells i Viabrea	nucli	1904227DG6210S_U	0,0872
1463_001	Nucli Urbà de Riells i Viabrea	nucli	2504828DG6220S_U	0,0852
1463_001	Nucli Urbà de Riells i Viabrea	nucli	2394535DG6129S_U	0,0455
1463_001	Nucli Urbà de Riells i Viabrea	nucli	1602848DG6210S_U	0,0895
1463_001	Nucli Urbà de Riells i Viabrea	nucli	1495469DG6119N_U	0,0972
1463_001	Nucli Urbà de Riells i Viabrea	nucli	3197503DG6139N_U	0,0320
1463_001	Nucli Urbà de Riells i Viabrea	nucli	2896750DG6129N_U	0,0420
1463_001	Nucli Urbà de Riells i Viabrea	nucli	3598921DG6139N_U	0,0470



Codi Segur de Verificació: d3911bce-7885-4596-ac88-612525dae949  
 Origen: Ciutadà  
 Identificador document original: ES\_L01081000\_2021\_11296181  
 Data d'impressió: 06/04/2023 10:31:23  
 Pàgina 176 de 223

## SIGNATURES

1.- JORDI CANALS CAMPRUBI, 10/02/2021 13:45  
 2.- JOSEP FONTACABA SAIS, 10/02/2021 13:46  
 3.- JOSEP FONTACABA SAIS, 10/02/2021 13:48  
 4.- JORDI CANALS CAMPRUBI, 10/02/2021 13:51  
 5.- JORDI CANALS CAMPRUBI, 10/02/2021 13:53  
 6.- JOSEP FONTACABA SAIS, 10/02/2021 13:56  
 7.- JOSEP FONTACABA SAIS, 10/02/2021 13:59  
 8.- JORDI CANALS CAMPRUBI, 10/02/2021 14:06  
 9.- JORDI CANALS CAMPRUBI, 10/02/2021 14:23  
 10.- JOSEP FONTACABA SAIS, 10/02/2021 14:27



## Memòria

Projecte executiu. Obertura i manteniment de les franges perimetrals de prevenció, de les parcel·les interiors i zones verdes

1463_001	Nucli Urbà de Riells i Viabrea	nucli	3198636DG6139N_U	0,0130
1463_001	Nucli Urbà de Riells i Viabrea	nucli	2112322DG6221S_U	0,2510
1463_001	Nucli Urbà de Riells i Viabrea	nucli	1904228DG6210S_U	0,0902
1463_001	Nucli Urbà de Riells i Viabrea	nucli	2504829DG6220S_U	0,0909
1463_001	Nucli Urbà de Riells i Viabrea	nucli	2394536DG6129S_U	0,0489
1463_001	Nucli Urbà de Riells i Viabrea	nucli	1603103DG6210S_U	0,0856
1463_001	Nucli Urbà de Riells i Viabrea	nucli	1495470DG6119N_U	0,0992
1463_001	Nucli Urbà de Riells i Viabrea	nucli	3197504DG6139N_U	0,0310
1463_001	Nucli Urbà de Riells i Viabrea	nucli	2896751DG6129N_U	0,0371
1463_001	Nucli Urbà de Riells i Viabrea	nucli	3598922DG6139N_U	0,0448
1463_001	Nucli Urbà de Riells i Viabrea	nucli	3198637DG6139N_U	0,0126
1463_001	Nucli Urbà de Riells i Viabrea	nucli	2112323DG6221S_U	0,2739
1463_001	Nucli Urbà de Riells i Viabrea	nucli	1904229DG6210S_U	0,0789
1463_001	Nucli Urbà de Riells i Viabrea	nucli	2504831DG6220S_U	0,0875
1463_001	Nucli Urbà de Riells i Viabrea	nucli	2394537DG6129S_U	0,0475
1463_001	Nucli Urbà de Riells i Viabrea	nucli	1603104DG6210S_U	0,1058
1463_001	Nucli Urbà de Riells i Viabrea	nucli	1495471DG6119N_U	0,1005
1463_001	Nucli Urbà de Riells i Viabrea	nucli	3197505DG6139N_U	0,0310
1463_001	Nucli Urbà de Riells i Viabrea	nucli	2896752DG6129N_U	0,0408
1463_001	Nucli Urbà de Riells i Viabrea	nucli	3598923DG6139N_U	0,0612
1463_001	Nucli Urbà de Riells i Viabrea	nucli	3198638DG6139N_U	0,0220
1463_001	Nucli Urbà de Riells i Viabrea	nucli	2112324DG6221S_U	0,2782
1463_001	Nucli Urbà de Riells i Viabrea	nucli	1904230DG6210S_U	0,0874
1463_001	Nucli Urbà de Riells i Viabrea	nucli	2504832DG6220S_U	0,0886
1463_001	Nucli Urbà de Riells i Viabrea	nucli	2394538DG6129S_U	0,0497
1463_001	Nucli Urbà de Riells i Viabrea	nucli	1603105DG6210S_U	0,0976
1463_001	Nucli Urbà de Riells i Viabrea	nucli	1495472DG6119N_U	0,0973
1463_001	Nucli Urbà de Riells i Viabrea	nucli	3197506DG6139N_U	0,0279
1463_001	Nucli Urbà de Riells i Viabrea	nucli	2896753DG6129N_U	0,0552
1463_001	Nucli Urbà de Riells i Viabrea	nucli	3598924DG6139N_U	0,0287
1463_001	Nucli Urbà de Riells i Viabrea	nucli	3198639DG6139N_U	0,0440
1463_001	Nucli Urbà de Riells i Viabrea	nucli	2112325DG6221S_U	0,2364
1463_001	Nucli Urbà de Riells i Viabrea	nucli	1904231DG6210S_U	0,0803
1463_001	Nucli Urbà de Riells i Viabrea	nucli	2504833DG6220S_U	0,0911
1463_001	Nucli Urbà de Riells i Viabrea	nucli	2394539DG6129S_U	0,0539
1463_001	Nucli Urbà de Riells i Viabrea	nucli	1200903DG6210S_U	0,0802
1463_001	Nucli Urbà de Riells i Viabrea	nucli	1603106DG6210S_U	0,0956
1463_001	Nucli Urbà de Riells i Viabrea	nucli	1495473DG6119N_U	0,1036
1463_001	Nucli Urbà de Riells i Viabrea	nucli	3197507DG6139N_U	0,0275
1463_001	Nucli Urbà de Riells i Viabrea	nucli	2896754DG6129N_U	0,0593
1463_001	Nucli Urbà de Riells i Viabrea	nucli	3598941DG6139N_U	0,0381
1463_001	Nucli Urbà de Riells i Viabrea	nucli	3198656DG6139N_U	0,0904
1463_001	Nucli Urbà de Riells i Viabrea	nucli	2112342DG6221S_U	0,2121
1463_001	Nucli Urbà de Riells i Viabrea	nucli	1992918DG6119S_U	0,0806
1463_001	Nucli Urbà de Riells i Viabrea	nucli	2504851DG6220S_U	0,1094
1463_001	Nucli Urbà de Riells i Viabrea	nucli	2398705DG6129N_U	0,1306
1463_001	Nucli Urbà de Riells i Viabrea	nucli	1306412DG6210N_U	0,0616
1463_001	Nucli Urbà de Riells i Viabrea	nucli	1603124DG6210S_U	0,0869
1463_001	Nucli Urbà de Riells i Viabrea	nucli	1495496DG6119N_U	0,0599
1463_001	Nucli Urbà de Riells i Viabrea	nucli	3197508DG6139N_U	0,0302
1463_001	Nucli Urbà de Riells i Viabrea	nucli	2896755DG6129N_U	0,0429
1463_001	Nucli Urbà de Riells i Viabrea	nucli	3598942DG6139N_U	1,4362
1463_001	Nucli Urbà de Riells i Viabrea	nucli	3198657DG6139N_U	0,0779
1463_001	Nucli Urbà de Riells i Viabrea	nucli	2112343DG6221S_U	0,1748
1463_001	Nucli Urbà de Riells i Viabrea	nucli	1992919DG6119S_U	0,0846
1463_001	Nucli Urbà de Riells i Viabrea	nucli	2504852DG6220S_U	0,0775
1463_001	Nucli Urbà de Riells i Viabrea	nucli	2398706DG6129N_U	0,1051
1463_001	Nucli Urbà de Riells i Viabrea	nucli	1306413DG6210N_U	0,0732



Codi Segur de Verificació: d3911bce-7885-4596-ac88-612525dae949  
 Origen: Ciutadà  
 Identificador document original: ES\_L01081000\_2021\_11296181  
 Data d'impressió: 06/04/2023 10:31:23  
 Pàgina 177 de 223

## SIGNATURES

1.- JORDI CANALS CAMPRUBI, 10/02/2021 13:45  
 2.- JOSEP FONTACABA SAIS, 10/02/2021 13:46  
 3.- JOSEP FONTACABA SAIS, 10/02/2021 13:48  
 4.- JORDI CANALS CAMPRUBI, 10/02/2021 13:51  
 5.- JORDI CANALS CAMPRUBI, 10/02/2021 13:53  
 6.- JOSEP FONTACABA SAIS, 10/02/2021 13:56  
 7.- JOSEP FONTACABA SAIS, 10/02/2021 13:59  
 8.- JORDI CANALS CAMPRUBI, 10/02/2021 14:06  
 9.- JORDI CANALS CAMPRUBI, 10/02/2021 14:23  
 10.- JOSEP FONTACABA SAIS, 10/02/2021 14:27



## Memòria

Projecte executiu. Obertura i manteniment de les franges perimetrals de prevenció, de les parcel·les interiors i zones verdes

1463_001	Nucli Urbà de Riells i Viabrea	nucli	1603125DG6210S_U	0,1011
1463_001	Nucli Urbà de Riells i Viabrea	nucli	1495497DG6119N_U	0,0698
1463_001	Nucli Urbà de Riells i Viabrea	nucli	3197509DG6139N_U	0,0296
1463_001	Nucli Urbà de Riells i Viabrea	nucli	2896756DG6129N_U	0,0437
1463_001	Nucli Urbà de Riells i Viabrea	nucli	3598943DG6139N_U	0,0322
1463_001	Nucli Urbà de Riells i Viabrea	nucli	3198658DG6139N_U	0,0884
1463_001	Nucli Urbà de Riells i Viabrea	nucli	2112344DG6221S_U	0,1921
1463_001	Nucli Urbà de Riells i Viabrea	nucli	1993901DG6119S_U	0,1003
1463_001	Nucli Urbà de Riells i Viabrea	nucli	2504853DG6220S_U	0,1035
1463_001	Nucli Urbà de Riells i Viabrea	nucli	2398707DG6129N_U	0,0917
1463_001	Nucli Urbà de Riells i Viabrea	nucli	1306414DG6210N_U	0,0832
1463_001	Nucli Urbà de Riells i Viabrea	nucli	1603126DG6210S_U	0,1009
1463_001	Nucli Urbà de Riells i Viabrea	nucli	1506201DG6210N_U	0,0857
1463_001	Nucli Urbà de Riells i Viabrea	nucli	3197510DG6139N_U	0,0308
1463_001	Nucli Urbà de Riells i Viabrea	nucli	2896757DG6129N_U	0,0426
1463_001	Nucli Urbà de Riells i Viabrea	nucli	3598944DG6139N_U	0,1119
1463_001	Nucli Urbà de Riells i Viabrea	nucli	3198659DG6139N_U	0,0796
1463_001	Nucli Urbà de Riells i Viabrea	nucli	2112345DG6221S_U	0,2301
1463_001	Nucli Urbà de Riells i Viabrea	nucli	1993902DG6119S_U	0,1015
1463_001	Nucli Urbà de Riells i Viabrea	nucli	2504854DG6220S_U	0,1123
1463_001	Nucli Urbà de Riells i Viabrea	nucli	2398708DG6129N_U	0,0861
1463_001	Nucli Urbà de Riells i Viabrea	nucli	1306415DG6210N_U	0,0728
1463_001	Nucli Urbà de Riells i Viabrea	nucli	1603127DG6210S_U	0,0803
1463_001	Nucli Urbà de Riells i Viabrea	nucli	1506202DG6210N_U	0,0383
1463_001	Nucli Urbà de Riells i Viabrea	nucli	3196507DG6139N_U	0,0361
1463_001	Nucli Urbà de Riells i Viabrea	nucli	2896742DG6129N_U	0,0471
1463_001	Nucli Urbà de Riells i Viabrea	nucli	3795501DG6139N_U	2,8689
1463_001	Nucli Urbà de Riells i Viabrea	nucli	3198660DG6139N_U	0,0783
1463_001	Nucli Urbà de Riells i Viabrea	nucli	2112346DG6221S_U	0,3715
1463_001	Nucli Urbà de Riells i Viabrea	nucli	1993903DG6119S_U	0,0903
1463_001	Nucli Urbà de Riells i Viabrea	nucli	2504855DG6220S_U	0,1269
1463_001	Nucli Urbà de Riells i Viabrea	nucli	2398709DG6129N_U	0,0748
1463_001	Nucli Urbà de Riells i Viabrea	nucli	1306416DG6210N_U	0,0975
1463_001	Nucli Urbà de Riells i Viabrea	nucli	1603128DG6210S_U	0,0832
1463_001	Nucli Urbà de Riells i Viabrea	nucli	1506203DG6210N_U	0,0930
1463_001	Nucli Urbà de Riells i Viabrea	nucli	3196508DG6139N_U	0,0440
1463_001	Nucli Urbà de Riells i Viabrea	nucli	2896743DG6129N_U	0,0485
1463_001	Nucli Urbà de Riells i Viabrea	nucli	3795502DG6139N_U	0,1126
1463_001	Nucli Urbà de Riells i Viabrea	nucli	3198661DG6139N_U	0,0839
1463_001	Nucli Urbà de Riells i Viabrea	nucli	2112348DG6221S_U	0,2081
1463_001	Nucli Urbà de Riells i Viabrea	nucli	1993904DG6119S_U	0,1127
1463_001	Nucli Urbà de Riells i Viabrea	nucli	2504856DG6220S_U	0,1081
1463_001	Nucli Urbà de Riells i Viabrea	nucli	2398710DG6129N_U	0,0908
1463_001	Nucli Urbà de Riells i Viabrea	nucli	1306417DG6210N_U	0,0901
1463_001	Nucli Urbà de Riells i Viabrea	nucli	1603129DG6210S_U	0,0781
1463_001	Nucli Urbà de Riells i Viabrea	nucli	1506204DG6210N_U	0,0841
1463_001	Nucli Urbà de Riells i Viabrea	nucli	3196509DG6139N_U	0,0458
1463_001	Nucli Urbà de Riells i Viabrea	nucli	2896744DG6129N_U	0,0455
1463_001	Nucli Urbà de Riells i Viabrea	nucli	3795503DG6139N_U	2,2634
1463_001	Nucli Urbà de Riells i Viabrea	nucli	3198662DG6139N_U	0,0835
1463_001	Nucli Urbà de Riells i Viabrea	nucli	2112354DG6221S_U	0,1671
1463_001	Nucli Urbà de Riells i Viabrea	nucli	1993906DG6119S_U	0,0802
1463_001	Nucli Urbà de Riells i Viabrea	nucli	2504857DG6220S_U	0,0918
1463_001	Nucli Urbà de Riells i Viabrea	nucli	2398711DG6129N_U	0,1243
1463_001	Nucli Urbà de Riells i Viabrea	nucli	1400301DG6210S_U	0,0667
1463_001	Nucli Urbà de Riells i Viabrea	nucli	1603130DG6210S_U	0,0694
1463_001	Nucli Urbà de Riells i Viabrea	nucli	1506205DG6210N_U	0,0842
1463_001	Nucli Urbà de Riells i Viabrea	nucli	3196510DG6139N_U	0,0463



Codi Segur de Verificació: d3911bce-7885-4596-ac88-612525dae949  
 Origen: Ciutadà  
 Identificador document original: ES\_L01081000\_2021\_11296181  
 Data d'impressió: 06/04/2023 10:31:23  
 Pàgina 178 de 223

## SIGNATURES

1.- JORDI CANALS CAMPRUBI, 10/02/2021 13:45  
 2.- JOSEP FONTACABA SAIS, 10/02/2021 13:46  
 3.- JOSEP FONTACABA SAIS, 10/02/2021 13:48  
 4.- JORDI CANALS CAMPRUBI, 10/02/2021 13:51  
 5.- JORDI CANALS CAMPRUBI, 10/02/2021 13:53  
 6.- JOSEP FONTACABA SAIS, 10/02/2021 13:56  
 7.- JOSEP FONTACABA SAIS, 10/02/2021 13:59  
 8.- JORDI CANALS CAMPRUBI, 10/02/2021 14:06  
 9.- JORDI CANALS CAMPRUBI, 10/02/2021 14:23  
 10.- JOSEP FONTACABA SAIS, 10/02/2021 14:27



## Memòria

Projecte executiu. Obertura i manteniment de les franges perimetrals de prevenció, de les parcel·les interiors i zones verdes

1463_001	Nucli Urbà de Riells i Viabrea	nucli	2896745DG6129N_U	0,0429
1463_001	Nucli Urbà de Riells i Viabrea	nucli	3900201DG6230S_U	0,3052
1463_001	Nucli Urbà de Riells i Viabrea	nucli	3198663DG6139N_U	0,0860
1463_001	Nucli Urbà de Riells i Viabrea	nucli	2112358DG6221S_U	0,1869
1463_001	Nucli Urbà de Riells i Viabrea	nucli	1993907DG6119S_U	0,0715
1463_001	Nucli Urbà de Riells i Viabrea	nucli	2504858DG6220S_U	0,0936
1463_001	Nucli Urbà de Riells i Viabrea	nucli	2398712DG6129N_U	0,1036
1463_001	Nucli Urbà de Riells i Viabrea	nucli	1400302DG6210S_U	0,2672
1463_001	Nucli Urbà de Riells i Viabrea	nucli	1603131DG6210S_U	0,0794
1463_001	Nucli Urbà de Riells i Viabrea	nucli	1506206DG6210N_U	0,0793
1463_001	Nucli Urbà de Riells i Viabrea	nucli	3196511DG6139N_U	0,0323
1463_001	Nucli Urbà de Riells i Viabrea	nucli	2896746DG6129N_U	0,0446
1463_001	Nucli Urbà de Riells i Viabrea	nucli	3598933DG6139N_U	0,0405
1463_001	Nucli Urbà de Riells i Viabrea	nucli	3198648DG6139N_U	0,0463
1463_001	Nucli Urbà de Riells i Viabrea	nucli	2112334DG6221S_U	0,2684
1463_001	Nucli Urbà de Riells i Viabrea	nucli	1992910DG6119S_U	0,1179
1463_001	Nucli Urbà de Riells i Viabrea	nucli	2504842DG6220S_U	0,0959
1463_001	Nucli Urbà de Riells i Viabrea	nucli	2394551DG6129S_U	0,0739
1463_001	Nucli Urbà de Riells i Viabrea	nucli	1306404DG6210N_U	0,0840
1463_001	Nucli Urbà de Riells i Viabrea	nucli	1603115DG6210S_U	0,0846
1463_001	Nucli Urbà de Riells i Viabrea	nucli	1495487DG6119N_U	0,0966
1463_001	Nucli Urbà de Riells i Viabrea	nucli	3196512DG6139N_U	0,0299
1463_001	Nucli Urbà de Riells i Viabrea	nucli	2896747DG6129N_U	0,0427
1463_001	Nucli Urbà de Riells i Viabrea	nucli	3598934DG6139N_U	0,0466
1463_001	Nucli Urbà de Riells i Viabrea	nucli	3198649DG6139N_U	0,0444
1463_001	Nucli Urbà de Riells i Viabrea	nucli	2112335DG6221S_U	0,2292
1463_001	Nucli Urbà de Riells i Viabrea	nucli	1992911DG6119S_U	0,0842
1463_001	Nucli Urbà de Riells i Viabrea	nucli	2504843DG6220S_U	0,0833
1463_001	Nucli Urbà de Riells i Viabrea	nucli	2394552DG6129S_U	0,0635
1463_001	Nucli Urbà de Riells i Viabrea	nucli	1306405DG6210N_U	0,0795
1463_001	Nucli Urbà de Riells i Viabrea	nucli	1603117DG6210S_U	0,0809
1463_001	Nucli Urbà de Riells i Viabrea	nucli	1495488DG6119N_U	0,0925
1463_001	Nucli Urbà de Riells i Viabrea	nucli	3197501DG6139N_U	0,0285
1463_001	Nucli Urbà de Riells i Viabrea	nucli	2896748DG6129N_U	0,0445
1463_001	Nucli Urbà de Riells i Viabrea	nucli	3598935DG6139N_U	0,0380
1463_001	Nucli Urbà de Riells i Viabrea	nucli	3198650DG6139N_U	0,0412
1463_001	Nucli Urbà de Riells i Viabrea	nucli	2112336DG6221S_U	0,2282
1463_001	Nucli Urbà de Riells i Viabrea	nucli	1992912DG6119S_U	0,0771
1463_001	Nucli Urbà de Riells i Viabrea	nucli	2504844DG6220S_U	0,0833
1463_001	Nucli Urbà de Riells i Viabrea	nucli	2394553DG6129S_U	0,0571
1463_001	Nucli Urbà de Riells i Viabrea	nucli	1306406DG6210N_U	0,0746
1463_001	Nucli Urbà de Riells i Viabrea	nucli	1603118DG6210S_U	0,0816
1463_001	Nucli Urbà de Riells i Viabrea	nucli	1495489DG6119N_U	0,0698
1463_001	Nucli Urbà de Riells i Viabrea	nucli	3197502DG6139N_U	0,0307
1463_001	Nucli Urbà de Riells i Viabrea	nucli	2896749DG6129N_U	0,0469
1463_001	Nucli Urbà de Riells i Viabrea	nucli	3598936DG6139N_U	0,0374
1463_001	Nucli Urbà de Riells i Viabrea	nucli	3198651DG6139N_U	0,0451
1463_001	Nucli Urbà de Riells i Viabrea	nucli	2112337DG6221S_U	0,1954
1463_001	Nucli Urbà de Riells i Viabrea	nucli	1992913DG6119S_U	0,0827
1463_001	Nucli Urbà de Riells i Viabrea	nucli	2504845DG6220S_U	0,1009
1463_001	Nucli Urbà de Riells i Viabrea	nucli	2394554DG6129S_U	0,0869
1463_001	Nucli Urbà de Riells i Viabrea	nucli	1306407DG6210N_U	0,0679
1463_001	Nucli Urbà de Riells i Viabrea	nucli	1603119DG6210S_U	0,0912
1463_001	Nucli Urbà de Riells i Viabrea	nucli	1495490DG6119N_U	0,0867
1463_001	Nucli Urbà de Riells i Viabrea	nucli	3198608DG6139N_U	0,0918
1463_001	Nucli Urbà de Riells i Viabrea	nucli	2896766DG6129N_U	0,0485
1463_001	Nucli Urbà de Riells i Viabrea	nucli	3598937DG6139N_U	0,0373
1463_001	Nucli Urbà de Riells i Viabrea	nucli	3198652DG6139N_U	0,0913



Codi Segur de Verificació: d3911bce-7885-4596-ac88-612525dae949  
 Origen: Ciutadà  
 Identificador document original: ES\_L01081000\_2021\_11296181  
 Data d'impressió: 06/04/2023 10:31:23  
 Pàgina 179 de 223

## SIGNATURES

1.- JORDI CANALS CAMPRUBI, 10/02/2021 13:45  
 2.- JOSEP FONTACABA SAIS, 10/02/2021 13:46  
 3.- JOSEP FONTACABA SAIS, 10/02/2021 13:48  
 4.- JORDI CANALS CAMPRUBI, 10/02/2021 13:51  
 5.- JORDI CANALS CAMPRUBI, 10/02/2021 13:53  
 6.- JOSEP FONTACABA SAIS, 10/02/2021 13:56  
 7.- JOSEP FONTACABA SAIS, 10/02/2021 13:59  
 8.- JORDI CANALS CAMPRUBI, 10/02/2021 14:06  
 9.- JORDI CANALS CAMPRUBI, 10/02/2021 14:23  
 10.- JOSEP FONTACABA SAIS, 10/02/2021 14:27



## Memòria

Projecte executiu. Obertura i manteniment de les franges perimetrals de prevenció, de les parcel·les interiors i zones verdes

1463_001	Nucli Urbà de Riells i Viabrea	nucli	2112338DG6221S_U	0,1477
1463_001	Nucli Urbà de Riells i Viabrea	nucli	1992914DG6119S_U	0,0842
1463_001	Nucli Urbà de Riells i Viabrea	nucli	2504846DG6220S_U	0,1250
1463_001	Nucli Urbà de Riells i Viabrea	nucli	2398701DG6129N_U	0,0802
1463_001	Nucli Urbà de Riells i Viabrea	nucli	1306408DG6210N_U	0,0821
1463_001	Nucli Urbà de Riells i Viabrea	nucli	1603120DG6210S_U	0,1371
1463_001	Nucli Urbà de Riells i Viabrea	nucli	1495491DG6119N_U	0,0848
1463_001	Nucli Urbà de Riells i Viabrea	nucli	3198609DG6139N_U	0,1014
1463_001	Nucli Urbà de Riells i Viabrea	nucli	2896767DG6129N_U	0,0531
1463_001	Nucli Urbà de Riells i Viabrea	nucli	3598938DG6139N_U	0,0378
1463_001	Nucli Urbà de Riells i Viabrea	nucli	3198653DG6139N_U	0,0879
1463_001	Nucli Urbà de Riells i Viabrea	nucli	2112339DG6221S_U	0,1024
1463_001	Nucli Urbà de Riells i Viabrea	nucli	1992915DG6119S_U	0,0797
1463_001	Nucli Urbà de Riells i Viabrea	nucli	2504847DG6220S_U	0,1187
1463_001	Nucli Urbà de Riells i Viabrea	nucli	2398702DG6129N_U	0,1125
1463_001	Nucli Urbà de Riells i Viabrea	nucli	1306409DG6210N_U	0,0895
1463_001	Nucli Urbà de Riells i Viabrea	nucli	1603121DG6210S_U	0,1139
1463_001	Nucli Urbà de Riells i Viabrea	nucli	1495492DG6119N_U	0,0933
1463_001	Nucli Urbà de Riells i Viabrea	nucli	3198610DG6139N_U	3,1404
1463_001	Nucli Urbà de Riells i Viabrea	nucli	2896768DG6129N_U	0,0573
1463_001	Nucli Urbà de Riells i Viabrea	nucli	3598939DG6139N_U	0,0382
1463_001	Nucli Urbà de Riells i Viabrea	nucli	3198654DG6139N_U	0,1022
1463_001	Nucli Urbà de Riells i Viabrea	nucli	2112340DG6221S_U	0,1716
1463_001	Nucli Urbà de Riells i Viabrea	nucli	1992916DG6119S_U	0,0785
1463_001	Nucli Urbà de Riells i Viabrea	nucli	2504849DG6220S_U	0,0881
1463_001	Nucli Urbà de Riells i Viabrea	nucli	2398703DG6129N_U	0,1188
1463_001	Nucli Urbà de Riells i Viabrea	nucli	1306410DG6210N_U	0,0882
1463_001	Nucli Urbà de Riells i Viabrea	nucli	1603122DG6210S_U	0,0759
1463_001	Nucli Urbà de Riells i Viabrea	nucli	1495493DG6119N_U	0,0809
1463_001	Nucli Urbà de Riells i Viabrea	nucli	3198611DG6139N_U	0,1654
1463_001	Nucli Urbà de Riells i Viabrea	nucli	2896769DG6129N_U	0,0583
1463_001	Nucli Urbà de Riells i Viabrea	nucli	3598940DG6139N_U	0,2303
1463_001	Nucli Urbà de Riells i Viabrea	nucli	3198655DG6139N_U	0,0521
1463_001	Nucli Urbà de Riells i Viabrea	nucli	2112341DG6221S_U	0,1930
1463_001	Nucli Urbà de Riells i Viabrea	nucli	1992917DG6119S_U	0,0754
1463_001	Nucli Urbà de Riells i Viabrea	nucli	2504850DG6220S_U	0,0802
1463_001	Nucli Urbà de Riells i Viabrea	nucli	2398704DG6129N_U	0,0833
1463_001	Nucli Urbà de Riells i Viabrea	nucli	1306411DG6210N_U	0,1207
1463_001	Nucli Urbà de Riells i Viabrea	nucli	1603123DG6210S_U	0,0894
1463_001	Nucli Urbà de Riells i Viabrea	nucli	1495494DG6119N_U	0,0897
1463_001	Nucli Urbà de Riells i Viabrea	nucli	3198612DG6139N_U	0,0799
1463_001	Nucli Urbà de Riells i Viabrea	nucli	2896770DG6129N_U	0,0826
1463_001	Nucli Urbà de Riells i Viabrea	nucli	3900211DG6230S_U	0,0567
1463_001	Nucli Urbà de Riells i Viabrea	nucli	3199505DG6139N_U	0,0579
1463_001	Nucli Urbà de Riells i Viabrea	nucli	2112370DG6220N_U	0,2740
1463_001	Nucli Urbà de Riells i Viabrea	nucli	1993916DG6119S_U	0,0840
1463_001	Nucli Urbà de Riells i Viabrea	nucli	2590409DG6129S_U	0,0334
1463_001	Nucli Urbà de Riells i Viabrea	nucli	2398721DG6129N_U	0,1001
1463_001	Nucli Urbà de Riells i Viabrea	nucli	1400311DG6210S_U	0,0961
1463_001	Nucli Urbà de Riells i Viabrea	nucli	1603140DG6210S_U	0,0896
1463_001	Nucli Urbà de Riells i Viabrea	nucli	1506215DG6210N_U	0,0902
1463_001	Nucli Urbà de Riells i Viabrea	nucli	3198613DG6139N_U	0,1148
1463_001	Nucli Urbà de Riells i Viabrea	nucli	2896771DG6129N_U	0,0853
1463_001	Nucli Urbà de Riells i Viabrea	nucli	3900212DG6230S_U	0,0490
1463_001	Nucli Urbà de Riells i Viabrea	nucli	3199506DG6139N_U	0,0462
1463_001	Nucli Urbà de Riells i Viabrea	nucli	2116601DG6221N_U	0,0797
1463_001	Nucli Urbà de Riells i Viabrea	nucli	1993917DG6119S_U	0,0804
1463_001	Nucli Urbà de Riells i Viabrea	nucli	2590410DG6129S_U	0,0243

Codi Segur de Verificació: d3911bce-7885-4596-ac88-612525dae949  
 Origen: Ciutadà  
 Identificador document original: ES\_L01081000\_2021\_11296181  
 Data d'impressió: 06/04/2023 10:31:23  
 Pàgina 180 de 223

## SIGNATURES

1.- JORDI CANALS CAMPRUBI, 10/02/2021 13:45  
 2.- JOSEP FONTACABA SAIS, 10/02/2021 13:46  
 3.- JOSEP FONTACABA SAIS, 10/02/2021 13:48  
 4.- JORDI CANALS CAMPRUBI, 10/02/2021 13:51  
 5.- JORDI CANALS CAMPRUBI, 10/02/2021 13:53  
 6.- JOSEP FONTACABA SAIS, 10/02/2021 13:56  
 7.- JOSEP FONTACABA SAIS, 10/02/2021 13:59  
 8.- JORDI CANALS CAMPRUBI, 10/02/2021 14:06  
 9.- JORDI CANALS CAMPRUBI, 10/02/2021 14:23  
 10.- JOSEP FONTACABA SAIS, 10/02/2021 14:27



## Memòria

Projecte executiu. Obertura i manteniment de les franges perimetrals de prevenció, de les parcel·les interiors i zones verdes

1463_001	Nucli Urbà de Riells i Viabrea	nucli	2398722DG6129N_U	0,0883
1463_001	Nucli Urbà de Riells i Viabrea	nucli	1400312DG6210S_U	0,0851
1463_001	Nucli Urbà de Riells i Viabrea	nucli	1603141DG6210S_U	0,0840
1463_001	Nucli Urbà de Riells i Viabrea	nucli	1506216DG6210N_U	0,0713
1463_001	Nucli Urbà de Riells i Viabrea	nucli	3198614DG6139N_U	0,1248
1463_001	Nucli Urbà de Riells i Viabrea	nucli	2903302DG6220S_U	0,1757
1463_001	Nucli Urbà de Riells i Viabrea	nucli	3900213DG6230S_U	0,0473
1463_001	Nucli Urbà de Riells i Viabrea	nucli	3199507DG6139N_U	0,0403
1463_001	Nucli Urbà de Riells i Viabrea	nucli	2116602DG6221N_U	0,1282
1463_001	Nucli Urbà de Riells i Viabrea	nucli	1993918DG6119S_U	0,0753
1463_001	Nucli Urbà de Riells i Viabrea	nucli	2590411DG6129S_U	0,0263
1463_001	Nucli Urbà de Riells i Viabrea	nucli	2398723DG6129N_U	0,0859
1463_001	Nucli Urbà de Riells i Viabrea	nucli	1400313DG6210S_U	0,0764
1463_001	Nucli Urbà de Riells i Viabrea	nucli	1603142DG6210S_U	0,0798
1463_001	Nucli Urbà de Riells i Viabrea	nucli	1506217DG6210N_U	0,0842
1463_001	Nucli Urbà de Riells i Viabrea	nucli	3198615DG6139N_U	0,0801
1463_001	Nucli Urbà de Riells i Viabrea	nucli	2903304DG6220S_U	0,0844
1463_001	Nucli Urbà de Riells i Viabrea	nucli	3900214DG6230S_U	0,0465
1463_001	Nucli Urbà de Riells i Viabrea	nucli	3199508DG6139N_U	0,0417
1463_001	Nucli Urbà de Riells i Viabrea	nucli	2116603DG6221N_U	0,0697
1463_001	Nucli Urbà de Riells i Viabrea	nucli	1993919DG6119S_U	0,0783
1463_001	Nucli Urbà de Riells i Viabrea	nucli	2590412DG6129S_U	0,0270
1463_001	Nucli Urbà de Riells i Viabrea	nucli	2398724DG6129N_U	0,0884
1463_001	Nucli Urbà de Riells i Viabrea	nucli	1400314DG6210S_U	0,0895
1463_001	Nucli Urbà de Riells i Viabrea	nucli	1603143DG6210S_U	0,0852
1463_001	Nucli Urbà de Riells i Viabrea	nucli	1506218DG6210N_U	0,0840
1463_002	Fogueres de Montsoriu	urbanització	0158701DG6205N_U	0,1323
1463_002	Fogueres de Montsoriu	urbanització	0158702DG6205N_U	0,1715
1463_002	Fogueres de Montsoriu	urbanització	0158711DG6205N_U	0,1637
1463_002	Fogueres de Montsoriu	urbanització	0158712DG6205N_U	0,1858
1463_002	Fogueres de Montsoriu	urbanització	0158713DG6205N_U	0,1823
1463_002	Fogueres de Montsoriu	urbanització	0158714DG6205N_U	0,1846
1463_002	Fogueres de Montsoriu	urbanització	0158715DG6205N_U	0,1752
1463_002	Fogueres de Montsoriu	urbanització	0158716DG6205N_U	0,1619
1463_002	Fogueres de Montsoriu	urbanització	0158717DG6205N_U	0,2306
1463_002	Fogueres de Montsoriu	urbanització	0158718DG6205N_U	0,0530
1463_002	Fogueres de Montsoriu	urbanització	0158703DG6205N_U	0,1701
1463_002	Fogueres de Montsoriu	urbanització	0158704DG6205N_U	0,1617
1463_002	Fogueres de Montsoriu	urbanització	0158705DG6205N_U	0,1926
1463_002	Fogueres de Montsoriu	urbanització	0158706DG6205N_U	0,1537
1463_002	Fogueres de Montsoriu	urbanització	0158707DG6205N_U	0,1281
1463_002	Fogueres de Montsoriu	urbanització	0158708DG6205N_U	0,1447
1463_002	Fogueres de Montsoriu	urbanització	0158709DG6205N_U	0,1689
1463_002	Fogueres de Montsoriu	urbanització	0158710DG6205N_U	0,1547
1463_002	Fogueres de Montsoriu	urbanització	0158727DG6205N_U	0,1191
1463_002	Fogueres de Montsoriu	urbanització	0158728DG6205N_U	0,1204
1463_002	Fogueres de Montsoriu	urbanització	0158729DG6205N_U	0,2351
1463_002	Fogueres de Montsoriu	urbanització	0158730DG6205N_U	0,1406
1463_002	Fogueres de Montsoriu	urbanització	0158731DG6205N_U	0,1270
1463_002	Fogueres de Montsoriu	urbanització	0158732DG6205N_U	0,2144
1463_002	Fogueres de Montsoriu	urbanització	0158733DG6205N_U	0,2048
1463_002	Fogueres de Montsoriu	urbanització	0158734DG6205N_U	0,1684
1463_002	Fogueres de Montsoriu	urbanització	0158735DG6205N_U	0,1899
1463_002	Fogueres de Montsoriu	urbanització	0158719DG6205N_U	0,1427
1463_002	Fogueres de Montsoriu	urbanització	0158720DG6205N_U	0,1446
1463_002	Fogueres de Montsoriu	urbanització	0158721DG6205N_U	0,1682
1463_002	Fogueres de Montsoriu	urbanització	0158722DG6205N_U	0,1698
1463_002	Fogueres de Montsoriu	urbanització	0158723DG6205N_U	0,1345



Codi Segur de Verificació: d3911bce-7885-4596-ac88-612525dae949  
 Origen: Ciutadà  
 Identificador document original: ES\_L01081000\_2021\_11296181  
 Data d'impressió: 06/04/2023 10:31:23  
 Pàgina 181 de 223

## SIGNATURES

1.- JORDI CANALS CAMPRUBI, 10/02/2021 13:45  
 2.- JOSEP FONTACABA SAIS, 10/02/2021 13:46  
 3.- JOSEP FONTACABA SAIS, 10/02/2021 13:48  
 4.- JORDI CANALS CAMPRUBI, 10/02/2021 13:51  
 5.- JORDI CANALS CAMPRUBI, 10/02/2021 13:53  
 6.- JOSEP FONTACABA SAIS, 10/02/2021 13:56  
 7.- JOSEP FONTACABA SAIS, 10/02/2021 13:59  
 8.- JORDI CANALS CAMPRUBI, 10/02/2021 14:06  
 9.- JORDI CANALS CAMPRUBI, 10/02/2021 14:23  
 10.- JOSEP FONTACABA SAIS, 10/02/2021 14:27



## Memòria

Projecte executiu. Obertura i manteniment de les franges perimetrals de prevenció, de les parcel·les interiors i zones verdes

1463_002	Fogueres de Montsoriu	urbanització	0158724DG6205N_U	0,1345
1463_002	Fogueres de Montsoriu	urbanització	0158725DG6205N_U	0,1431
1463_002	Fogueres de Montsoriu	urbanització	0158726DG6205N_U	0,1282
1463_002	Fogueres de Montsoriu	urbanització	0158744DG6205N_U	0,2250
1463_002	Fogueres de Montsoriu	urbanització	0158745DG6205N_U	0,1378
1463_002	Fogueres de Montsoriu	urbanització	0158746DG6205N_U	0,1432
1463_002	Fogueres de Montsoriu	urbanització	0158747DG6205N_U	0,1788
1463_002	Fogueres de Montsoriu	urbanització	0158749DG6205N_U	0,1375
1463_002	Fogueres de Montsoriu	urbanització	0158750DG6205N_U	0,1695
1463_002	Fogueres de Montsoriu	urbanització	0358501DG6205N_U	0,1266
1463_002	Fogueres de Montsoriu	urbanització	0358502DG6205N_U	0,1185
1463_002	Fogueres de Montsoriu	urbanització	0158736DG6205N_U	0,1941
1463_002	Fogueres de Montsoriu	urbanització	0158737DG6205N_U	0,2199
1463_002	Fogueres de Montsoriu	urbanització	0158738DG6205N_U	0,1969
1463_002	Fogueres de Montsoriu	urbanització	0158739DG6205N_U	0,1996
1463_002	Fogueres de Montsoriu	urbanització	0158740DG6205N_U	0,2169
1463_002	Fogueres de Montsoriu	urbanització	0158741DG6205N_U	0,1878
1463_002	Fogueres de Montsoriu	urbanització	0158742DG6205N_U	0,1969
1463_002	Fogueres de Montsoriu	urbanització	0158743DG6205N_U	0,1750
1463_002	Fogueres de Montsoriu	urbanització	0358512DG6205N_U	0,1754
1463_002	Fogueres de Montsoriu	urbanització	0359901DG6205N_U	0,2045
1463_002	Fogueres de Montsoriu	urbanització	0359902DG6205N_U	0,1580
1463_002	Fogueres de Montsoriu	urbanització	0359903DG6205N_U	0,1320
1463_002	Fogueres de Montsoriu	urbanització	0359904DG6205N_U	0,1468
1463_002	Fogueres de Montsoriu	urbanització	0359905DG6205N_U	0,1649
1463_002	Fogueres de Montsoriu	urbanització	0455601DG6205N_U	0,0417
1463_002	Fogueres de Montsoriu	urbanització	0455602DG6205N_U	0,1270
1463_002	Fogueres de Montsoriu	urbanització	0358503DG6205N_U	0,1598
1463_002	Fogueres de Montsoriu	urbanització	0358504DG6205N_U	0,1285
1463_002	Fogueres de Montsoriu	urbanització	0358505DG6205N_U	0,4678
1463_002	Fogueres de Montsoriu	urbanització	0358507DG6205N_U	0,1515
1463_002	Fogueres de Montsoriu	urbanització	0358508DG6205N_U	0,1502
1463_002	Fogueres de Montsoriu	urbanització	0358509DG6205N_U	0,1471
1463_002	Fogueres de Montsoriu	urbanització	0358510DG6205N_U	0,1390
1463_002	Fogueres de Montsoriu	urbanització	0358511DG6205N_U	0,1506
1463_002	Fogueres de Montsoriu	urbanització	0455611DG6205N_U	0,1616
1463_002	Fogueres de Montsoriu	urbanització	0455612DG6205N_U	0,1619
1463_002	Fogueres de Montsoriu	urbanització	0455613DG6205N_U	0,1322
1463_002	Fogueres de Montsoriu	urbanització	0455614DG6205N_U	0,1602
1463_002	Fogueres de Montsoriu	urbanització	0455615DG6205N_U	0,1503
1463_002	Fogueres de Montsoriu	urbanització	0455617DG6205N_U	0,3427
1463_002	Fogueres de Montsoriu	urbanització	0455618DG6205N_U	0,1125
1463_002	Fogueres de Montsoriu	urbanització	0455619DG6205N_U	0,1988
1463_002	Fogueres de Montsoriu	urbanització	0455603DG6205N_U	0,1190
1463_002	Fogueres de Montsoriu	urbanització	0455604DG6205N_U	0,1315
1463_002	Fogueres de Montsoriu	urbanització	0455605DG6205N_U	0,1707
1463_002	Fogueres de Montsoriu	urbanització	0455606DG6205N_U	0,1933
1463_002	Fogueres de Montsoriu	urbanització	0455607DG6205N_U	0,1651
1463_002	Fogueres de Montsoriu	urbanització	0455608DG6205N_U	0,1637
1463_002	Fogueres de Montsoriu	urbanització	0455609DG6205N_U	0,1540
1463_002	Fogueres de Montsoriu	urbanització	0455610DG6205N_U	0,1637
1463_002	Fogueres de Montsoriu	urbanització	0455628DG6205N_U	0,1396
1463_002	Fogueres de Montsoriu	urbanització	0455629DG6205N_U	0,1343
1463_002	Fogueres de Montsoriu	urbanització	0455630DG6205N_U	0,1357
1463_002	Fogueres de Montsoriu	urbanització	0455631DG6205N_U	0,1398
1463_002	Fogueres de Montsoriu	urbanització	0455632DG6205N_U	0,1505
1463_002	Fogueres de Montsoriu	urbanització	0455633DG6205N_U	0,1456
1463_002	Fogueres de Montsoriu	urbanització	0455634DG6205N_U	0,1259

Codi Segur de Verificació: d3911bce-7885-4596-ac88-612525dae949  
 Origen: Ciutadà  
 Identificador document original: ES\_L01081000\_2021\_11296181  
 Data d'impressió: 06/04/2023 10:31:23  
 Pàgina 182 de 223

## SIGNATURES

1.- JORDI CANALS CAMPRUBI, 10/02/2021 13:45  
 2.- JOSEP FONTACABA SAIS, 10/02/2021 13:46  
 3.- JOSEP FONTACABA SAIS, 10/02/2021 13:48  
 4.- JORDI CANALS CAMPRUBI, 10/02/2021 13:51  
 5.- JORDI CANALS CAMPRUBI, 10/02/2021 13:53  
 6.- JOSEP FONTACABA SAIS, 10/02/2021 13:56  
 7.- JOSEP FONTACABA SAIS, 10/02/2021 13:59  
 8.- JORDI CANALS CAMPRUBI, 10/02/2021 14:06  
 9.- JORDI CANALS CAMPRUBI, 10/02/2021 14:23  
 10.- JOSEP FONTACABA SAIS, 10/02/2021 14:27



## Memòria

Projecte executiu. Obertura i manteniment de les franges perimetrals de prevenció, de les parcel·les interiors i zones verdes

1463_002	Fogueres de Montsoriu	urbanització	0455635DG6205N_U	0,1252
1463_002	Fogueres de Montsoriu	urbanització	0455620DG6205N_U	0,1727
1463_002	Fogueres de Montsoriu	urbanització	0455621DG6205N_U	0,2176
1463_002	Fogueres de Montsoriu	urbanització	0455622DG6205N_U	0,1807
1463_002	Fogueres de Montsoriu	urbanització	0455623DG6205N_U	0,1859
1463_002	Fogueres de Montsoriu	urbanització	0455624DG6205N_U	0,1775
1463_002	Fogueres de Montsoriu	urbanització	0455625DG6205N_U	0,1513
1463_002	Fogueres de Montsoriu	urbanització	0455626DG6205N_U	0,1370
1463_002	Fogueres de Montsoriu	urbanització	0455627DG6205N_U	0,1338
1463_002	Fogueres de Montsoriu	urbanització	0456909DG6205N_U	0,1555
1463_002	Fogueres de Montsoriu	urbanització	0456910DG6205N_U	0,1710
1463_002	Fogueres de Montsoriu	urbanització	0456911DG6205N_U	0,1616
1463_002	Fogueres de Montsoriu	urbanització	0456912DG6205N_U	0,1716
1463_002	Fogueres de Montsoriu	urbanització	0456913DG6205N_U	0,1502
1463_002	Fogueres de Montsoriu	urbanització	0456914DG6205N_U	0,0581
1463_002	Fogueres de Montsoriu	urbanització	0456901DG6205N_U	0,1325
1463_002	Fogueres de Montsoriu	urbanització	0456902DG6205N_U	0,1364
1463_002	Fogueres de Montsoriu	urbanització	0456903DG6205N_U	0,1548
1463_002	Fogueres de Montsoriu	urbanització	0456904DG6205N_U	0,1515
1463_002	Fogueres de Montsoriu	urbanització	0456905DG6205N_U	0,1483
1463_002	Fogueres de Montsoriu	urbanització	0456906DG6205N_U	0,1471
1463_002	Fogueres de Montsoriu	urbanització	0456907DG6205N_U	0,1441
1463_002	Fogueres de Montsoriu	urbanització	0456908DG6205N_U	0,1540
1463_003	Can Castellet	edificació	17155A00200027_R	0,0722
1463_004	Can Riboes	edificació	3103901DG6230S_U	0,0180
1463_005	Can Pagès	edificació	3103903DG6230S_U	0,1604
1463_005	Can Pagès	edificació	3103904DG6230S_U	0,1395
1463_005	Can Pagès	edificació	3103905DG6230S_U	0,0091
1463_006	Cal Marxant	edificació	000000500DG52F_D	0,0144
1463_006	Cal Marxant	edificació	17155A00400006_R	0,0153
1463_007	Can Quel	instal·lació	3707402DG6230N_U	0,0821
1463_008	Can Devesa	edificació	000000700DG52F_D	0,0069
1463_009	Can Pijaume	instal·lació	3707401DG6230N_U	0,1709
1463_010	Can Masó	edificació	000000200DG52F_D	0,0207
1463_010	Can Masó	edificació	17155A00200016_R	0,0331
1463_011	Can Pla	edificació	000011100DG52F_D	0,0030
1463_011	Can Pla	edificació	17155A004000003_R	0,0677
1463_011	Can Pla	edificació	17155A004000004_R	0,0253
1463_012	Can Xinela	edificació	000010900DG52F_D	0,0217
1463_013	Casanova D'en Xinela	edificació	000011000DG52F_D	0,0056
1463_013	Casanova D'en Xinela	edificació	17155A004000002_R	0,0087
1463_014	Diòsit Prevenció Incendis De Can Ganyes	instal·lació	17155A001000006_R	0,0034
1463_015	Torre Comunicacions Cal Notari	instal·lació	17155A002000009_R	0,0013
1463_016	Sant Llop De Viabrea	instal·lació	000001400DG52F_D	0,0224
1463_016	Sant Llop De Viabrea	instal·lació	17155A006000088_R	0,0269
1463_016	Sant Llop De Viabrea	instal·lació	000001300DG52F_D	0,0104
1463_017	Can Pi	edificació	17155A005000008_R	0,0200
1463_018	Arbresa	instal·lació	17155A005000006_R	0,2849
1463_018	Arbresa	instal·lació	17155A005000011_R	1,2483
1463_019	Mas Castellet	edificació	000001500DG52F_D	0,0144
1463_019	Mas Castellet	edificació	17155A006000076_R	0,0067
1463_020	Lacpur	instal·lació	17155A006000055_R	0,7304
1463_021	Can Pujol/Era De Can Pujol	edificació	000002500DG52F_D	0,0453
1463_021	Can Pujol/Era De Can Pujol	edificació	17155A006000044_R	0,0693
1463_022	Can Cus	edificació	17155A006000073_R	0,0111
1463_023	Can Plan A	edificació	000002600DG52F_D	0,0979
1463_023	Can Plan A	edificació	17155A006000043_R	0,0859



Codi Segur de Verificació: d3911bce-7885-4596-ac88-612525dae949  
 Origen: Ciutadà  
 Identificador document original: ES\_L01081000\_2021\_11296181  
 Data d'impressió: 06/04/2023 10:31:23  
 Pàgina 183 de 223

**SIGNATURES**  
 1.- JORDI CANALS CAMPRUBI, 10/02/2021 13:45  
 2.- JOSEP FONTACABA SAIS, 10/02/2021 13:46  
 3.- JOSEP FONTACABA SAIS, 10/02/2021 13:48  
 4.- JORDI CANALS CAMPRUBI, 10/02/2021 13:51  
 5.- JORDI CANALS CAMPRUBI, 10/02/2021 13:53  
 6.- JOSEP FONTACABA SAIS, 10/02/2021 13:56  
 7.- JOSEP FONTACABA SAIS, 10/02/2021 13:59  
 8.- JORDI CANALS CAMPRUBI, 10/02/2021 14:06  
 9.- JORDI CANALS CAMPRUBI, 10/02/2021 14:23  
 10.- JOSEP FONTACABA SAIS, 10/02/2021 14:27



## Memòria

Projecte executiu. Obertura i manteniment de les franges perimetrals de prevenció, de les parcel·les interiors i zones verdes

1463_024	Els Roures	edificació	000011200DG52F_D	0,0237
1463_024	Els Roures	edificació	17155A00600037_R	0,0078
1463_025	Can Pep Manel	edificació	000003200DG52F_D	0,0461
1463_025	Can Pep Manel	edificació	17155A00700023_R	0,0439
1463_026	Cal Noi Xic/Cal Noi Xic 2	edificació	000003800DG52F_D	0,0047
1463_026	Cal Noi Xic/Cal Noi Xic 2	edificació	000003900DG52F_D	0,0193
1463_026	Cal Noi Xic/Cal Noi Xic 2	edificació	17155A00700022_R	0,0459
1463_027	Can Roig/Can Gris	edificació	000004400DG52F_D	0,0090
1463_027	Can Roig/Can Gris	edificació	17155A00700021_R	0,0045
1463_027	Can Roig/Can Gris	edificació	17155A00700032_R	0,0081
1463_027	Can Roig/Can Gris	edificació	17155A00700034_R	0,0107
1463_027	Can Roig/Can Gris	edificació	17155A00700039_R	0,0069
1463_028	Casa Rosa	edificació	17155A00700032_R	0,0093
1463_029	Cal Bord Vell	edificació	000004300DG52F_D	0,0123
1463_029	Cal Bord Vell	edificació	17155A00700020_R	0,0021
1463_030	Cal Bord Nou	edificació	17155A00700019_R	0,0546
1463_031	Cal Monjo	edificació	000005400DG52F_D	0,0122
1463_032	Torre D'en Pega	instal·lació	17155A00700037_R	0,0340
1463_033	Can Pega	edificació	17155A00700015_R	0,1030
1463_034	Les Agudes / Casanova De Fogueres	instal·lació	000003400DG52F_D	0,1723
1463_034	Les Agudes / Casanova De Fogueres	instal·lació	000003500DG52F_D	0,0552
1463_034	Les Agudes / Casanova De Fogueres	instal·lació	17155A00600033_R	0,0604
1463_034	Les Agudes / Casanova De Fogueres	instal·lació	17155A00600081_R	0,2053
1463_035	Ca N'isclé	edificació	000004900DG52F_D	0,0222
1463_035	Ca N'isclé	edificació	17155A00600032_R	0,0062
1463_036	Can Tordera	edificació	000003700DG52F_D	0,0352
1463_036	Can Tordera	edificació	17155A00600028_R	0,0110
1463_037	Can Roig	edificació	000007600DG52F_D	0,0232
1463_037	Can Roig	edificació	17155A00600024_R	0,0529
1463_038	Can Paxà	edificació	17155A00600084_R	0,0046
1463_039	Can Manuel	edificació	000007500DG52F_D	0,0094
1463_039	Can Manuel	edificació	17155A00600012_R	0,0077
1463_040	Cal Sastre	edificació	000006300DG52F_D	0,0121
1463_041	Can Fortuny De Baix	edificació	000007300DG52F_D	0,0218
1463_041	Can Fortuny De Baix	edificació	17155A00600012_R	0,0137
1463_042	Can Fortuny De Dalt	edificació	000005700DG52F_D	0,0057
1463_042	Can Fortuny De Dalt	edificació	000007200DG52F_D	0,0090
1463_042	Can Fortuny De Dalt	edificació	17155A00600012_R	0,0330
1463_043	Dipòsit Prevenció Incendis Fogueres	instal·lació	17155A00600071_R	0,0083
1463_044	Depuradora De Fogueres	instal·lació	17155A00700001_R	0,0059
1463_044	Depuradora De Fogueres	instal·lació	17155A00700003_R	0,0083
1463_045	Can Pere Roig	edificació	000007100DG52F_D	0,0154
1463_046	Can Rumia	edificació	000003100DG52F_D	0,0093
1463_046	Can Rumia	edificació	17155A00600021_R	0,0067
1463_047	Can Jaume	edificació	000006200DG52F_D	0,0152
1463_048	Can Rosals	edificació	17155A01000042_R	0,0090
1463_049	Can Gresca	edificació	000005800DG52F_D	0,0083
1463_050	Cal Batlle	edificació	001000400DG52D_D	0,0164
1463_050	Cal Batlle	edificació	17155A01000041_R	0,0254
1463_051	Ca N'esclopé	edificació	000010500DG52F_D	0,0058
1463_051	Ca N'esclopé	edificació	17155A01000040_R	0,0078
1463_052	Can Flassada	edificació	000005600DG52F_D	0,0089
1463_052	Can Flassada	edificació	17155A00600075_R	0,0081
1463_053	Can Vialic	edificació	000006900DG52F_D	0,0073



Codi Segur de Verificació: d3911bce-7885-4596-ac88-612525dae949  
 Origen: Ciutadà  
 Identificador document original: ES\_L01081000\_2021\_11296181  
 Data d'impressió: 06/04/2023 10:31:23  
 Pàgina 184 de 223

**SIGNATURES**  
 1.- JORDI CANALS CAMPRUBI, 10/02/2021 13:45  
 2.- JOSEP FONTACABA SAIS, 10/02/2021 13:46  
 3.- JOSEP FONTACABA SAIS, 10/02/2021 13:48  
 4.- JORDI CANALS CAMPRUBI, 10/02/2021 13:51  
 5.- JORDI CANALS CAMPRUBI, 10/02/2021 13:53  
 6.- JOSEP FONTACABA SAIS, 10/02/2021 13:56  
 7.- JOSEP FONTACABA SAIS, 10/02/2021 13:59  
 8.- JORDI CANALS CAMPRUBI, 10/02/2021 14:06  
 9.- JORDI CANALS CAMPRUBI, 10/02/2021 14:23  
 10.- JOSEP FONTACABA SAIS, 10/02/2021 14:27



## Memòria

Projecte executiu. Obertura i manteniment de les franges perimetrals de prevenció, de les parcel·les interiors i zones verdes

1463_053	Can Vialic	edificació	17155A00600015_R	0,0163
1463_054	Ca N'amat	edificació	000006000DG52F_D	0,0221
1463_054	Ca N'amat	edificació	17155A00600016_R	0,0154
1463_055	Can Joan	edificació	000005300DG52F_D	0,0145
1463_055	Can Joan	edificació	17155A00600019_R	0,0049
1463_056	Can Vergit	edificació	17155A01000038_R	0,0258
1463_057	Can Pere Llop	edificació	17155A00600020_R	0,0826
1463_058	Can Pruna	edificació	17155A00600019_R	0,0132
1463_058	Can Pruna	edificació	17155A00600020_R	0,0402
1463_059	Pla De Saba	edificació	000007700DG52F_D	0,0256
1463_059	Pla De Saba	edificació	17155A01000045_R	0,0201
1463_060	Cal Gat	edificació	000004800DG52F_D	0,0081
1463_061	Can Roc	edificació	000006700DG52F_D	0,0176
1463_062	Can Guillem	edificació	000007000DG52D_D	0,0116
1463_062	Can Guillem	edificació	17155A01000078_R	0,0075
1463_063	Cal Penedit-Can Penjallums/Can Nadeu	edificació	000006400DG52F_D	0,0178
1463_063	Cal Penedit-Can Penjallums/Can Nadeu	edificació	000006600DG52F_D	0,0076
1463_063	Cal Penedit-Can Penjallums/Can Nadeu	edificació	17155A01000028_R	0,0118
1463_063	Cal Penedit-Can Penjallums/Can Nadeu	edificació	17155A01000029_R	0,0143
1463_064	Corralets D'en Pelegrí	edificació	17155A01000074_R	0,0500
1463_065	Can Joanet	instal·lació	9447109DG5294N_U	0,0548
1463_066	Escoles	edificació / instal·lació	9348102DG5294N_U	0,0262
1463_067	Can Toni 1-2-3	edificació	9447103DG5294N_U	0,1605
1463_067	Can Toni 1-2-3	edificació	9447105DG5294N_U	0,0137
1463_068	Can Guinard	edificació	9447103DG5294N_U	0,0115
1463_069	Granja D'en Joia	edificació	9447101DG5294N_U	0,2158
1463_070	Molí De Can Joia	edificació	9447101DG5294N_U	0,0296
1463_071	Sant Martí De Riells/Hostal Bell-Lloc/Can Montsant	edificació / instal·lació	9447103DG5294N_U	0,1591
1463_071	Sant Martí De Riells/Hostal Bell-Lloc/Can Montsant	edificació / instal·lació	9447104DG5294N_U	0,0389
1463_071	Sant Martí De Riells/Hostal Bell-Lloc/Can Montsant	edificació / instal·lació	9447106DG5294N_U	0,0605
1463_071	Sant Martí De Riells/Hostal Bell-Lloc/Can Montsant	edificació / instal·lació	9447110DG5294N_U	0,0229
1463_072	Can Joia	edificació	000007800DG52F_D	0,0257
1463_072	Can Joia	edificació	17155A00800015_R	0,0602
1463_073	Can Pelegrí/Masoveria De Pelegrí	edificació	000008200DG52F_D	0,0444
1463_073	Can Pelegrí/Masoveria De Pelegrí	edificació	17155A01000026_R	0,0995
1463_074	Can Gelpi	edificació	000007900DG52F_D	0,0125
1463_074	Can Gelpi	edificació	17155A00800016_R	0,0231
1463_075	CAN MARLET/TORRE DE MARLET 1 I 2	instal·lació	000008000DG52F_D	0,1448
1463_075	CAN MARLET/TORRE DE MARLET 1 I 2	instal·lació	000008100DG52F_D	0,0530
1463_075	CAN MARLET/TORRE DE MARLET 1 I 2	instal·lació	17155A00800011_R	0,6711
1463_075	CAN MARLET/TORRE DE MARLET 1 I 2	instal·lació	17155A00809003_X	0,0228
1463_075	CAN MARLET/TORRE DE MARLET 1 I 2	instal·lació	17155A00900049_R	0,0378
1463_076	Can Perarnau	edificació	000008600DG52F_D	0,0079
1463_076	Can Perarnau	edificació	000009400DG52F_D	0,0025
1463_076	Can Perarnau	edificació	17155A01000021_R	0,0286
1463_077	Can Clotet	edificació	17155A00900046_R	0,0083
1463_078	Can Breta	edificació	000008300DG52F_D	0,0022
1463_078	Can Breta	edificació	17155A00800033_R	0,0075



Codi Segur de Verificació: d3911bce-7885-4596-ac88-612525dae949  
 Origen: Ciutadà  
 Identificador document original: ES\_L01081000\_2021\_11296181  
 Data d'impressió: 06/04/2023 10:31:23  
 Pàgina 185 de 223

**SIGNATURES**  
 1.- JORDI CANALS CAMPRUBI, 10/02/2021 13:45  
 2.- JOSEP FONTACABA SAIS, 10/02/2021 13:46  
 3.- JOSEP FONTACABA SAIS, 10/02/2021 13:48  
 4.- JORDI CANALS CAMPRUBI, 10/02/2021 13:51  
 5.- JORDI CANALS CAMPRUBI, 10/02/2021 13:53  
 6.- JOSEP FONTACABA SAIS, 10/02/2021 13:56  
 7.- JOSEP FONTACABA SAIS, 10/02/2021 13:59  
 8.- JORDI CANALS CAMPRUBI, 10/02/2021 14:06  
 9.- JORDI CANALS CAMPRUBI, 10/02/2021 14:23  
 10.- JOSEP FONTACABA SAIS, 10/02/2021 14:27



## Memòria

Projecte executiu. Obertura i manteniment de les franges perimetrals de prevenció, de les parcel·les interiors i zones verdes

1463_079	Torre Dels Alemanys	edificació	17155A00800023_R	0,0155
1463_080	Can Xic	edificació	000009700DG52F_D	0,0074
1463_080	Can Xic	edificació	17155A00800023_R	0,0242
1463_081	Can Company	edificació	000009500DG52F_D	0,0057
1463_081	Can Company	edificació	17155A00800029_R	0,0025
1463_082	Can Portabella / Xalet Sobre Can Portabella	edificació	17009A00200040_R	0,0068
1463_082	Can Portabella / Xalet Sobre Can Portabella	edificació	17155A00800026_R	0,0866
1463_083	Pla De Fogueres	edificació	000010000DG52F_D	0,0143
1463_084	Can Mora	edificació	000010100DG52F_D	0,0131
1463_085	Can Aguilar	edificació	000011500DG52F_D	0,0099
1463_085	Can Aguilar	edificació	17155A00800023_R	0,0038
1463_086	Can Goita / Torre De Can Goita	edificació	000007400DG52F_D	0,0137
1463_086	Can Goita / Torre De Can Goita	edificació	17155A00800030_R	0,0104
1463_087	Serra D'en Tabal O Can Fredi	edificació	17155A00800031_R	0,0039
1463_088	Can Cardenya	edificació	000009900DG52F_D	0,0175
1463_088	Can Cardenya	edificació	17155A00800024_R	0,0150
1463_089	Torre De Can Tabal	edificació	17155A00800007_R	0,0056
1463_090	Can Tabal	edificació	17155A00800007_R	0,0113
1463_091	Can Bolet	edificació	000010600DG52F_D	0,0064
1463_091	Can Bolet	edificació	17155A00800006_R	0,0033
1463_092	Can Llop	edificació	000006500DG52F_D	0,0075
1463_092	Can Llop	edificació	17155A00900039_R	0,0035
1463_093	Can Belluga	edificació	000008400DG52F_D	0,0156
1463_093	Can Belluga	edificació	17155A00900040_R	0,0142
1463_094	Torre Monfort	instal·lació	17155A00900043_R	0,0137
1463_095	Feixa Llarga	edificació	17009A02600006_R	0,0301
1463_095	Feixa Llarga	edificació	17155A01100001_R	0,0017
1463_096	El Baié	edificació	000009200DG52F_D	0,0092
1463_096	El Baié	edificació	17155A01000013_R	0,0095
1463_097	Cal Sac	edificació	17155A01000009_R	0,0208
1463_098	Els Vimeners	edificació	17155A01000003_R	0,0986
<b>Total</b>				<b>316,0400</b>

Codi Segur de Verificació: d3911bce-7885-4596-ac88-612525dae949  
Origen: Ciutadà  
Identificador document original: ES\_L01081000\_2021\_11296181  
Data d'impressió: 06/04/2023 10:31:23  
Pàgina 186 de 223

**SIGNATURES**  
1.- JORDI CANALS CAMPRUBI, 10/02/2021 13:45  
2.- JOSEP FONTACABA SAIS, 10/02/2021 13:46  
3.- JOSEP FONTACABA SAIS, 10/02/2021 13:48  
4.- JORDI CANALS CAMPRUBI, 10/02/2021 13:51  
5.- JORDI CANALS CAMPRUBI, 10/02/2021 13:53  
6.- JOSEP FONTACABA SAIS, 10/02/2021 13:56  
7.- JOSEP FONTACABA SAIS, 10/02/2021 13:59  
8.- JORDI CANALS CAMPRUBI, 10/02/2021 14:06  
9.- JORDI CANALS CAMPRUBI, 10/02/2021 14:23  
10.- JOSEP FONTACABA SAIS, 10/02/2021 14:27



Codi Segur de Verificació: d3911bce-7885-4596-ac88-612525dae949  
 Origen: Ciutadà  
 Identificador document original: ES\_L01081000\_2021\_11296181  
 Data d'impressió: 06/04/2023 10:31:23  
 Pàgina 187 de 223

**SIGNATURES**  
 1.- JORDI CANALS CAMPRUBI, 10/02/2021 13:45  
 2.- JOSEP FONTACABA SAIS, 10/02/2021 13:46  
 3.- JOSEP FONTACABA SAIS, 10/02/2021 13:48  
 4.- JORDI CANALS CAMPRUBI, 10/02/2021 13:51  
 5.- JORDI CANALS CAMPRUBI, 10/02/2021 13:53  
 6.- JOSEP FONTACABA SAIS, 10/02/2021 13:56  
 7.- JOSEP FONTACABA SAIS, 10/02/2021 13:59  
 8.- JORDI CANALS CAMPRUBI, 10/02/2021 14:06  
 9.- JORDI CANALS CAMPRUBI, 10/02/2021 14:23  
 10.- JOSEP FONTACABA SAIS, 10/02/2021 14:27



## Memòria

Projecte executiu. Obertura i manteniment de les franges perimetrals de prevenció, de les parcel·les interiors i zones verdes

# 8 ANNEX IV. Inventari de les parcel·les afectades per la franja d'edificacions i instal·lacions aïllades

Taula A4: Parcel·les afectades per la franja d'edificacions i instal·lacions aïllades

Número id. (po)	Nom (Topònim Po)	Tipus d'element (po)	Referència cadastral	Superfície (ha)
1463_003	Can Castellet	Edificació	17155A00200021_R	0,0083
1463_004	Can Riboes	Edificació	3103901DG6230S_U	0,1906
1463_004	Can Riboes	Edificació	3103905DG6230S_U	0,0477
1463_005	Can Pagès	Edificació	3103902DG6230S_U	0,0066
1463_005	Can Pagès	Edificació	3103903DG6230S_U	0,1597
1463_005	Can Pagès	Edificació	3103904DG6230S_U	0,0115
1463_005	Can Pagès	Edificació	3103905DG6230S_U	0,3581
1463_006	Cal Marxant	Edificació	17155A00400007_R	0,0001
1463_007	Can Quel	Instal·lació	3707402DG6230N_U	0,1620
1463_007	Can Quel	Instal·lació	3707403DG6230N_U	0,1434
1463_007	Can Quel	Instal·lació	3707401DG6230N_U	0,0108
1463_008	Can Devesa	Edificació	17155A00400007_R	0,0754
1463_009	Can Pijaume	Instal·lació	3707405DG6230N_U	0,0271
1463_009	Can Pijaume	Instal·lació	3707401DG6230N_U	0,2441
1463_010	Can Masó	Edificació	17155A00200016_R	0,2721
1463_011	Can Pla	Edificació	17155A00400003_R	0,1450
1463_011	Can Pla	Edificació	17155A00400004_R	0,0813
1463_013	Casanova D'en Xinela	Edificació	17155A00400002_R	0,1214
1463_013	Casanova D'en Xinela	Edificació	17155A00400003_R	0,0069
1463_014	Diòsit Prevenció Incendis De Can Ganyes	Instal·lació	17155A00100005_R	0,0195
1463_014	Diòsit Prevenció Incendis De Can Ganyes	Instal·lació	17155A00100006_R	0,2177
1463_015	Torre Comunicacions Cal Notari	Instal·lació	17155A00200006_R	0,0673
1463_015	Torre Comunicacions Cal Notari	Instal·lació	17155A00200009_R	0,1646
1463_016	Sant Llop De Viabrea	Instal·lació	17155A00600050_R	0,1846
1463_016	Sant Llop De Viabrea	Instal·lació	17155A00600088_R	0,0204
1463_017	Can Pi	Edificació	17155A00500008_R	0,2822
1463_018	Arbresa	Instal·lació	17155A00500006_R	0,3522
1463_018	Arbresa	Instal·lació	17155A00500011_R	0,2904
1463_018	Arbresa	Instal·lació	17155A00509001_X	0,0003
1463_018	Arbresa	Instal·lació	17155A00600051_R	0,0074
1463_018	Arbresa	Instal·lació	2821901DG6222S_U	0,1730
1463_019	Mas Castellet	Edificació	17155A00600076_R	0,0448
1463_019	Mas Castellet	Edificació	2821901DG6222S_U	0,0525
1463_019	Mas Castellet	Edificació	17155A00600051_R	0,0778
1463_020	Lacpur	Instal·lació	17155A00600055_R	0,2288
1463_020	Lacpur	Instal·lació	2823301DG6222S_U	0,0773
1463_020	Lacpur	Instal·lació	3025302DG6232N_U	0,1568
1463_020	Lacpur	Instal·lació	3025313DG6232N_U	0,1160
1463_021	Can Pujol/Era De Can Pujol	Edificació	17155A00600044_R	0,3911
1463_022	Can Cus	Edificació	17155A00600073_R	0,3036

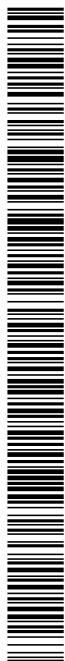

Codi Segur de Verificació: d3911bce-7885-4596-ac88-612525dae949  
 Origen: Ciutadà  
 Identificador document original: ES\_L01081000\_2021\_11296181  
 Data d'impressió: 06/04/2023 10:31:23  
 Pàgina 188 de 223

**SIGNATURES**  
 1.- JORDI CANALS CAMPRUBI, 10/02/2021 13:45  
 2.- JOSEP FONTACABA SAIS, 10/02/2021 13:46  
 3.- JOSEP FONTACABA SAIS, 10/02/2021 13:48  
 4.- JORDI CANALS CAMPRUBI, 10/02/2021 13:51  
 5.- JORDI CANALS CAMPRUBI, 10/02/2021 13:53  
 6.- JOSEP FONTACABA SAIS, 10/02/2021 13:56  
 7.- JOSEP FONTACABA SAIS, 10/02/2021 13:59  
 8.- JORDI CANALS CAMPRUBI, 10/02/2021 14:06  
 9.- JORDI CANALS CAMPRUBI, 10/02/2021 14:23  
 10.- JOSEP FONTACABA SAIS, 10/02/2021 14:27



## Memòria

Projecte executiu. Obertura i manteniment de les franges perimetrals de prevenció, de les parcel·les interiors i zones verdes

1463_023	Can Plan A	Edificació	17155A00100001_R	0,0292
1463_023	Can Plan A	Edificació	17155A00100003_R	0,0204
1463_023	Can Plan A	Edificació	17155A00600043_R	0,0006
1463_024	Els Roures	Edificació	17155A00600037_R	0,2239
1463_025	Can Pep Manel	Edificació	17030A00400017_R	0,0899
1463_026	Cal Noi Xic/Cal Noi Xic 2	Edificació	17155A00700016_R	0,0301
1463_026	Cal Noi Xic/Cal Noi Xic 2	Edificació	17155A00700022_R	0,2663
1463_027	Can Roig/Can Gris	Edificació	17155A00700021_R	0,1132
1463_027	Can Roig/Can Gris	Edificació	17155A00700032_R	0,1807
1463_027	Can Roig/Can Gris	Edificació	17155A00700034_R	0,0381
1463_028	Casa Rosa	Edificació	17155A00700020_R	0,0052
1463_028	Casa Rosa	Edificació	17155A00700032_R	0,1645
1463_028	Casa Rosa	Edificació	17155A00700034_R	0,0010
1463_029	Cal Bord Vell	Edificació	17155A00700020_R	0,1800
1463_029	Cal Bord Vell	Edificació	17155A00700032_R	0,0444
1463_030	Cal Bord Nou	Edificació	17155A00700016_R	0,0445
1463_030	Cal Bord Nou	Edificació	17155A00700017_R	0,1212
1463_030	Cal Bord Nou	Edificació	17155A00700019_R	0,0633
1463_030	Cal Bord Nou	Edificació	17155A00700020_R	0,0083
1463_030	Cal Bord Nou	Edificació	17155A00700032_R	0,0189
1463_031	Cal Monjo	Edificació	17155A00700017_R	0,2582
1463_031	Cal Monjo	Edificació	17155A00700018_R	0,0234
1463_031	Cal Monjo	Edificació	17155A00709001_X	0,0120
1463_032	Torre D'en Pega	Instal·lació	17155A00700037_R	0,3315
1463_032	Torre D'en Pega	Instal·lació	17155A00600085_R	0,0075
1463_033	Can Pega	Edificació	17155A00700015_R	0,3564
1463_033	Can Pega	Edificació	17155A00700035_R	0,0701
1463_034	Les Agudes / Casanova De Fogueres	Instal·lació	17155A00600032_R	0,0053
1463_034	Les Agudes / Casanova De Fogueres	Instal·lació	17155A00600033_R	0,2454
1463_034	Les Agudes / Casanova De Fogueres	Instal·lació	17155A00600081_R	0,1044
1463_034	Les Agudes / Casanova De Fogueres	Instal·lació	17155A00600082_R	0,0333
1463_035	Ca N'isclé	Edificació	17155A00600031_R	0,0276
1463_035	Ca N'isclé	Edificació	17155A00600032_R	0,1469
1463_036	Can Tordera	Edificació	17155A00600028_R	0,1434
1463_037	Can Roig	Edificació	17155A00600021_R	0,1121
1463_037	Can Roig	Edificació	17155A00600024_R	0,1842
1463_038	Can Paxà	Edificació	17155A00600013_R	0,0105
1463_038	Can Paxà	Edificació	17155A00600027_R	0,0070
1463_038	Can Paxà	Edificació	17155A00600084_R	0,2222
1463_039	Can Manuel	Edificació	17155A00600012_R	0,0323
1463_039	Can Manuel	Edificació	17155A00600013_R	0,0423
1463_040	Cal Sastre	Edificació	17155A00600012_R	0,0195
1463_040	Cal Sastre	Edificació	17155A00600090_R	0,1390
1463_041	Can Fortuny De Baix	Edificació	17155A00600012_R	0,3719
1463_043	Dipòsit Prevenció Incendis Fogueres	Instal·lació	17155A00600071_R	0,2768
1463_044	Depuradora De Fogueres	Instal·lació	17155A00700001_R	0,1372
1463_044	Depuradora De Fogueres	Instal·lació	17155A00700003_R	0,1648
1463_045	Can Pere Roig	Edificació	17155A00600011_R	0,3018
1463_046	Can Rumia	Edificació	17155A00600021_R	0,2112
1463_047	Can Jaume	Edificació	17155A00600007_R	0,1222
1463_047	Can Jaume	Edificació	17155A01000045_R	0,0471
1463_048	Can Rosals	Edificació	17155A01000042_R	0,2385
1463_049	Can Gresa	Edificació	17155A00600009_R	0,3093
1463_050	Cal Batlle	Edificació	17155A01000041_R	0,0417
1463_050	Cal Batlle	Edificació	17155A01000047_R	0,0203
1463_051	Ca N'esclopé	Edificació	17155A01000040_R	0,3035
1463_051	Ca N'esclopé	Edificació	17155A01000041_R	0,0183



Codi Segur de Verificació: d3911bce-7885-4596-ac88-612525dae949  
 Origen: Ciutadà  
 Identificador document original: ES\_L01081000\_2021\_11296181  
 Data d'impressió: 06/04/2023 10:31:23  
 Pàgina 189 de 223

**SIGNATURES**  
 1.- JORDI CANALS CAMPRUBI, 10/02/2021 13:45  
 2.- JOSEP FONTACABA SAIS, 10/02/2021 13:46  
 3.- JOSEP FONTACABA SAIS, 10/02/2021 13:48  
 4.- JORDI CANALS CAMPRUBI, 10/02/2021 13:51  
 5.- JORDI CANALS CAMPRUBI, 10/02/2021 13:53  
 6.- JOSEP FONTACABA SAIS, 10/02/2021 13:56  
 7.- JOSEP FONTACABA SAIS, 10/02/2021 13:59  
 8.- JORDI CANALS CAMPRUBI, 10/02/2021 14:06  
 9.- JORDI CANALS CAMPRUBI, 10/02/2021 14:23  
 10.- JOSEP FONTACABA SAIS, 10/02/2021 14:27



## Memòria

Projecte executiu. Obertura i manteniment de les franges perimetrals de prevenció, de les parcel·les interiors i zones verdes

1463_051	Ca N'esclopé	Edificació	17155A01000045_R	0,0106
1463_052	Can Flassada	Edificació	17155A00600075_R	0,1486
1463_052	Can Flassada	Edificació	17155A00600014_R	0,0618
1463_053	Can Vialic	Edificació	17155A00600015_R	0,3138
1463_053	Can Vialic	Edificació	17155A01000040_R	0,0113
1463_054	Ca N'amat	Edificació	17155A01000045_R	0,0029
1463_054	Ca N'amat	Edificació	17155A00600016_R	0,1809
1463_054	Ca N'amat	Edificació	17155A00609001_X	0,0327
1463_054	Ca N'amat	Edificació	17155A01000039_R	0,0621
1463_055	Can Joan	Edificació	17155A00600089_R	0,0284
1463_055	Can Joan	Edificació	000005300DG52F_D	0,0001
1463_055	Can Joan	Edificació	17155A00600019_R	0,2187
1463_056	Can Vergit	Edificació	17155A01000038_R	0,1062
1463_057	Can Pere Llop	Edificació	17155A00600019_R	0,0100
1463_057	Can Pere Llop	Edificació	17155A00600020_R	0,2019
1463_057	Can Pere Llop	Edificació	17155A00609001_X	0,0049
1463_058	Can Pruna	Edificació	17155A00600019_R	0,1322
1463_058	Can Pruna	Edificació	17155A00600020_R	0,0172
1463_059	Pla De Saba	Edificació	17155A01000045_R	0,3957
1463_060	Cal Gat	Edificació	17155A01000045_R	0,2937
1463_061	Can Roc	Edificació	17155A01000031_R	0,2578
1463_062	Can Guillem	Edificació	17155A01000030_R	0,0072
1463_062	Can Guillem	Edificació	17155A01000078_R	0,2108
1463_063	Cal Penedit-Can Penjallums/Can Nadeu	Edificació	17155A01000028_R	0,0258
1463_063	Cal Penedit-Can Penjallums/Can Nadeu	Edificació	17155A01000029_R	0,0224
1463_064	Corralets D'en Pelegrí	Edificació	17155A01000074_R	0,2930
1463_064	Corralets D'en Pelegrí	Edificació	17155A01000076_R	0,1030
1463_065	Can Joanet	Instal·lació	17155A01000030_R	0,0171
1463_065	Can Joanet	Instal·lació	9348102DG5294N_U	0,0226
1463_065	Can Joanet	Instal·lació	9447102DG5294N_U	0,0017
1463_065	Can Joanet	Instal·lació	9447109DG5294N_U	0,1619
1463_066	Escoles	Edificació / instal·lació	9447103DG5294N_U	0,0001
1463_066	Escoles	Edificació / instal·lació	9447106DG5294N_U	0,0003
1463_066	Escoles	Edificació / instal·lació	17155A01000077_R	0,1222
1463_066	Escoles	Edificació / instal·lació	9348101DG5294N_U	0,0186
1463_066	Escoles	Edificació / instal·lació	9348102DG5294N_U	0,0431
1463_067	Can Toni 1-2-3	Edificació	9447102DG5294N_U	0,0729
1463_067	Can Toni 1-2-3	Edificació	9447103DG5294N_U	0,3420
1463_067	Can Toni 1-2-3	Edificació	9447105DG5294N_U	0,0407
1463_068	Can Guinard	Edificació	9447101DG5294N_U	0,1292
1463_068	Can Guinard	Edificació	9447103DG5294N_U	0,1675
1463_069	Granja D'en Joia	Edificació	9447101DG5294N_U	0,1771
1463_070	Molí De Can Joia	Edificació	9447101DG5294N_U	0,2074
1463_071	Sant Martí De Riells/Hostal Bell-Lloc/Can Montsant	Edificació / instal·lació	9348101DG5294N_U	0,0170
1463_071	Sant Martí De Riells/Hostal Bell-Lloc/Can Montsant	Edificació / instal·lació	9447101DG5294N_U	0,1102
1463_071	Sant Martí De Riells/Hostal Bell-Lloc/Can Montsant	Edificació / instal·lació	9447103DG5294N_U	0,2835
1463_071	Sant Martí De Riells/Hostal Bell-Lloc/Can Montsant	Edificació / instal·lació	9447106DG5294N_U	0,1285
1463_072	Can Joia	Edificació	17155A00600012_R	0,0210
1463_072	Can Joia	Edificació	17155A00800015_R	0,0387
1463_073	Can Pelegrí/Masoveria De Pelegrí	Edificació	17155A01000026_R	0,1762
1463_073	Can Pelegrí/Masoveria De Pelegrí	Edificació	17155A01000027_R	0,0666
1463_074	Can Gelpi	Edificació	17155A00800016_R	0,1846
1463_074	Can Gelpi	Edificació	17155A00800018_R	0,0197
1463_075	CAN MARLET/TORRE DE MARLET 1 I 2	Instal·lació	17155A00800011_R	0,4620
1463_075	CAN MARLET/TORRE DE MARLET 1 I 2	Instal·lació	17155A00809003_X	0,0344



Codi Segur de Verificació: d3911bce-7885-4596-ac88-612525dae949  
 Origen: Ciutadà  
 Identificador document original: ES\_L01081000\_2021\_11296181  
 Data d'impressió: 06/04/2023 10:31:23  
 Pàgina 190 de 223

**SIGNATURES**  
 1.- JORDI CANALS CAMPRUBI, 10/02/2021 13:45  
 2.- JOSEP FONTACABA SAIS, 10/02/2021 13:46  
 3.- JOSEP FONTACABA SAIS, 10/02/2021 13:48  
 4.- JORDI CANALS CAMPRUBI, 10/02/2021 13:51  
 5.- JORDI CANALS CAMPRUBI, 10/02/2021 13:53  
 6.- JOSEP FONTACABA SAIS, 10/02/2021 13:56  
 7.- JOSEP FONTACABA SAIS, 10/02/2021 13:59  
 8.- JORDI CANALS CAMPRUBI, 10/02/2021 14:06  
 9.- JORDI CANALS CAMPRUBI, 10/02/2021 14:23  
 10.- JOSEP FONTACABA SAIS, 10/02/2021 14:27



## Memòria

Projecte executiu. Obertura i manteniment de les franges perimetrals de prevenció, de les parcel·les interiors i zones verdes

1463_075	CAN MARLET/TORRE DE MARLET 1 I 2	Instal·lació	17155A00900049_R	0,2755
1463_075	CAN MARLET/TORRE DE MARLET 1 I 2	Instal·lació	17155A01000027_R	0,0068
1463_076	Can Perarnau	Edificació	17155A01009005_X	0,0244
1463_076	Can Perarnau	Edificació	17155A01000018_R	0,0481
1463_076	Can Perarnau	Edificació	17155A01000021_R	0,3276
1463_077	Can Clotet	Edificació	17155A00900046_R	0,2881
1463_078	Can Breta	Edificació	17155A00800033_R	0,2951
1463_079	Torre Dels Alemanys	Edificació	17155A00800023_R	0,0483
1463_079	Torre Dels Alemanys	Edificació	17155A00800029_R	0,0345
1463_080	Can Xic	Edificació	17155A00800023_R	0,0757
1463_080	Can Xic	Edificació	17155A00800028_R	0,0436
1463_081	Can Company	Edificació	17155A00800026_R	0,0048
1463_081	Can Company	Edificació	17155A00800027_R	0,0240
1463_081	Can Company	Edificació	17155A00800028_R	0,0170
1463_081	Can Company	Edificació	17155A00800029_R	0,0197
1463_082	Can Portabella / Xalet Sobre Can Portabella	Edificació	17009A00200040_R	0,0168
1463_082	Can Portabella / Xalet Sobre Can Portabella	Edificació	17155A00800026_R	0,1416
1463_082	Can Portabella / Xalet Sobre Can Portabella	Edificació	17155A00800027_R	0,1040
1463_082	Can Portabella / Xalet Sobre Can Portabella	Edificació	17155A00800029_R	0,0039
1463_083	Pla De Fogueres	Edificació	17155A00800027_R	0,0075
1463_083	Pla De Fogueres	Edificació	17155A00800028_R	0,0463
1463_084	Can Mora	Edificació	17155A00800027_R	0,1607
1463_084	Can Mora	Edificació	17155A00800028_R	0,0604
1463_085	Can Aguilar	Edificació	17155A00800023_R	0,1015
1463_085	Can Aguilar	Edificació	17155A00800024_R	0,0019
1463_085	Can Aguilar	Edificació	17155A00800028_R	0,0087
1463_086	Can Goita / Torre De Can Goita	Edificació	17155A00800030_R	0,2616
1463_086	Can Goita / Torre De Can Goita	Edificació	17155A00800032_R	0,0791
1463_086	Can Goita / Torre De Can Goita	Edificació	17155A00800035_R	0,0617
1463_087	Serra D'en Tabal O Can Fredi	Edificació	17155A00800031_R	0,2607
1463_088	Can Cardenya	Edificació	17009A00200022_R	0,0194
1463_088	Can Cardenya	Edificació	17155A00800007_R	0,0339
1463_088	Can Cardenya	Edificació	17155A00800024_R	0,1535
1463_089	Torre De Can Tabal	Edificació	17155A00800007_R	0,2703
1463_090	Can Tabal	Edificació	17009A00200033_R	0,1101
1463_090	Can Tabal	Edificació	17155A00800007_R	0,1870
1463_091	Can Bolet	Edificació	17009A00200033_R	0,0274
1463_091	Can Bolet	Edificació	17155A00800006_R	0,2763
1463_092	Can Llop	Edificació	17155A00800004_R	0,0686
1463_092	Can Llop	Edificació	17155A00900039_R	0,2200
1463_093	Can Belluga	Edificació	17155A00900040_R	0,3345
1463_094	Torre Monfort	Instal·lació	17009A03000003_R	0,0774
1463_094	Torre Monfort	Instal·lació	17155A00900043_R	0,2331
1463_095	Feixa Llarga	Edificació	17009A02600006_R	0,0112
1463_095	Feixa Llarga	Edificació	17155A00900002_R	0,0006
1463_095	Feixa Llarga	Edificació	17155A01100001_R	0,0180
1463_095	Feixa Llarga	Edificació	17155A01109003_X	0,0016
1463_096	El Baié	Edificació	17155A01000013_R	0,3345
1463_097	Cal Sac	Edificació	17155A01000009_R	0,1055
1463_097	Cal Sac	Edificació	17155A01000010_R	0,1518
1463_097	Cal Sac	Edificació	17155A01009007_X	0,0153
1463_098	Els Vimeners	Edificació	17155A01000003_R	0,5421
1463_098	Els Vimeners	Edificació	17155A01100014_R	0,0469
<b>Total</b>				<b>24,3523</b>



Codi Segur de Verificació: d3911bce-7885-4596-ac88-612525dae949  
Origen: Ciutadà  
Identificador document original: ES\_L01081000\_2021\_11296181  
Data d'impressió: 06/04/2023 10:31:23  
Pàgina 191 de 223

## SIGNATURES

- 1.- JORDI CANALS CAMPRUBI, 10/02/2021 13:45
- 2.- JOSEP FONTACABA SAIS, 10/02/2021 13:46
- 3.- JOSEP FONTACABA SAIS, 10/02/2021 13:48
- 4.- JORDI CANALS CAMPRUBI, 10/02/2021 13:51
- 5.- JORDI CANALS CAMPRUBI, 10/02/2021 13:53
- 6.- JOSEP FONTACABA SAIS, 10/02/2021 13:56
- 7.- JOSEP FONTACABA SAIS, 10/02/2021 13:59
- 8.- JORDI CANALS CAMPRUBI, 10/02/2021 14:06
- 9.- JORDI CANALS CAMPRUBI, 10/02/2021 14:23
- 10.- JOSEP FONTACABA SAIS, 10/02/2021 14:27



# Cartografia

Codi Segur de Verificació: d3911bce-7885-4596-ac88-612525dae949  
Origen: Ciutadà  
Identificador document original: ES\_L01081000\_2021\_11296181  
Data d'impressió: 06/04/2023 10:31:23  
Pàgina 192 de 223

**SIGNATURES**  
1.- JORDI CANALS CAMPRUBI, 10/02/2021 13:45  
2.- JOSEP FONTACABA SAIS, 10/02/2021 13:46  
3.- JOSEP FONTACABA SAIS, 10/02/2021 13:48  
4.- JORDI CANALS CAMPRUBI, 10/02/2021 13:51  
5.- JORDI CANALS CAMPRUBI, 10/02/2021 13:53  
6.- JOSEP FONTACABA SAIS, 10/02/2021 13:56  
7.- JOSEP FONTACABA SAIS, 10/02/2021 13:59  
8.- JORDI CANALS CAMPRUBI, 10/02/2021 14:06  
9.- JORDI CANALS CAMPRUBI, 10/02/2021 14:23  
10.- JOSEP FONTACABA SAIS, 10/02/2021 14:27



Codi Segur de Verificació: d3911bce-7885-4596-ac88-612525dae949  
 Origen: Ciutadà  
 Identificador document original: ES\_L01081000\_2021\_11296181  
 Data d'impressió: 06/04/2023 10:31:23  
 Pàgina 193 de 223

## SIGNATURES

- 1.- JORDI CANALS CAMPRUBI, 10/02/2021 13:45
- 2.- JOSEP FONTACABA SAIS, 10/02/2021 13:46
- 3.- JOSEP FONTACABA SAIS, 10/02/2021 13:48
- 4.- JORDI CANALS CAMPRUBI, 10/02/2021 13:51
- 5.- JORDI CANALS CAMPRUBI, 10/02/2021 13:53
- 6.- JOSEP FONTACABA SAIS, 10/02/2021 13:56
- 7.- JOSEP FONTACABA SAIS, 10/02/2021 13:59
- 8.- JORDI CANALS CAMPRUBI, 10/02/2021 14:06
- 9.- JORDI CANALS CAMPRUBI, 10/02/2021 14:23
- 10.- JOSEP FONTACABA SAIS, 10/02/2021 14:27

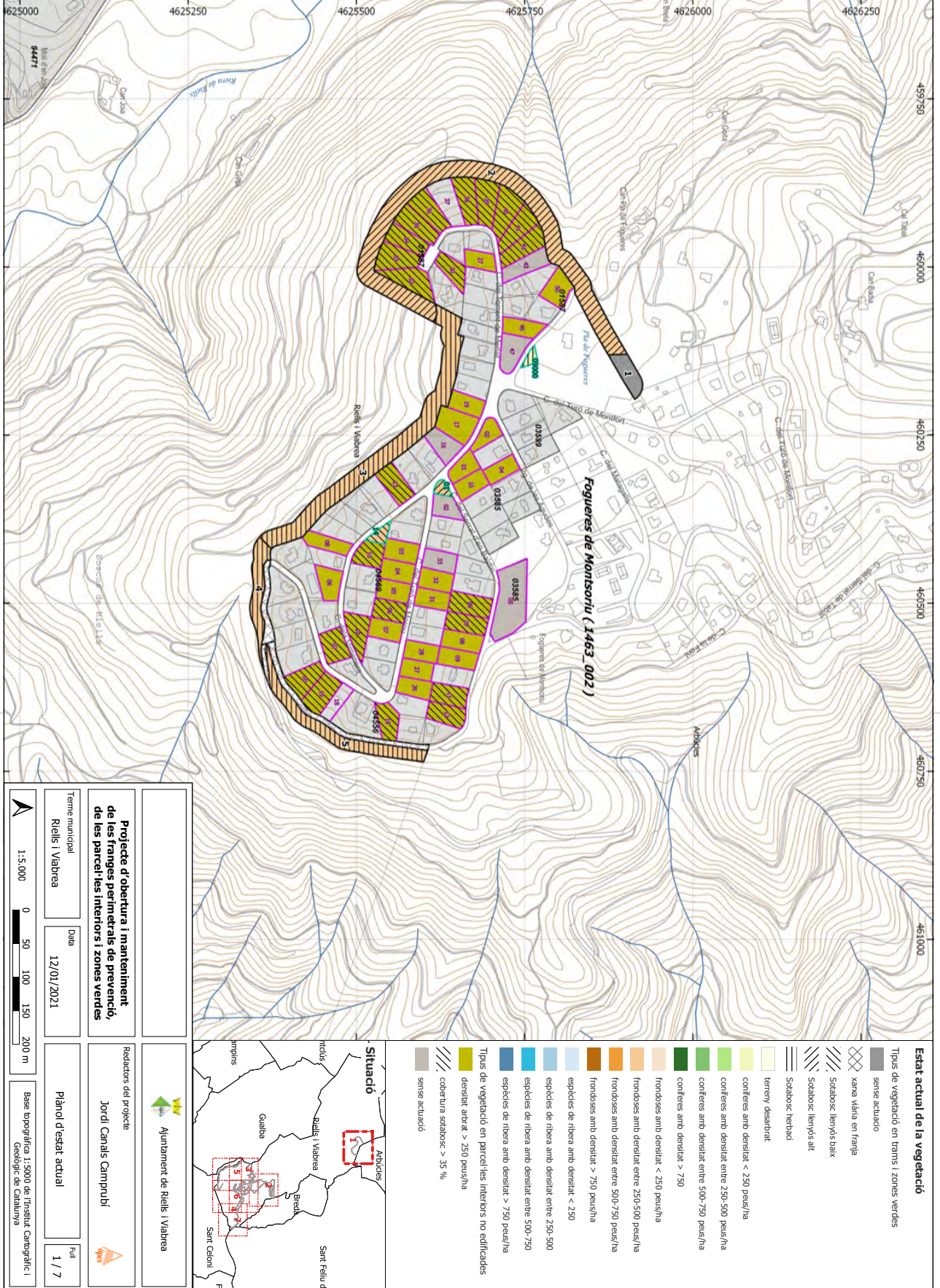

Codi Segur de Verificació: d3911bce-7885-4596-ac88-612525dae949  
 Origen: Ciutada  
 Identificador document original: ES\_L01081000\_2021\_11296181  
 Data d'impressió: 06/04/2023 10:31:23  
 Pàgina 194 de 223

## SIGNATURES

- 1.- JORDI CANALS CAMPRUBI, 10/02/2021 13:45
- 2.- JOSEP FONTACABA SAIS, 10/02/2021 13:46
- 3.- JOSEP FONTACABA SAIS, 10/02/2021 13:48
- 4.- JORDI CANALS CAMPRUBI, 10/02/2021 13:51
- 5.- JORDI CANALS CAMPRUBI, 10/02/2021 13:53
- 6.- JOSEP FONTACABA SAIS, 10/02/2021 13:56
- 7.- JOSEP FONTACABA SAIS, 10/02/2021 13:59
- 8.- JORDI CANALS CAMPRUBI, 10/02/2021 14:06
- 9.- JORDI CANALS CAMPRUBI, 10/02/2021 14:23
- 10.- JOSEP FONTACABA SAIS, 10/02/2021 14:27

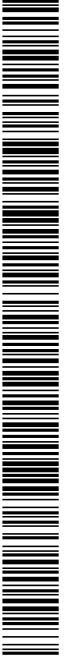
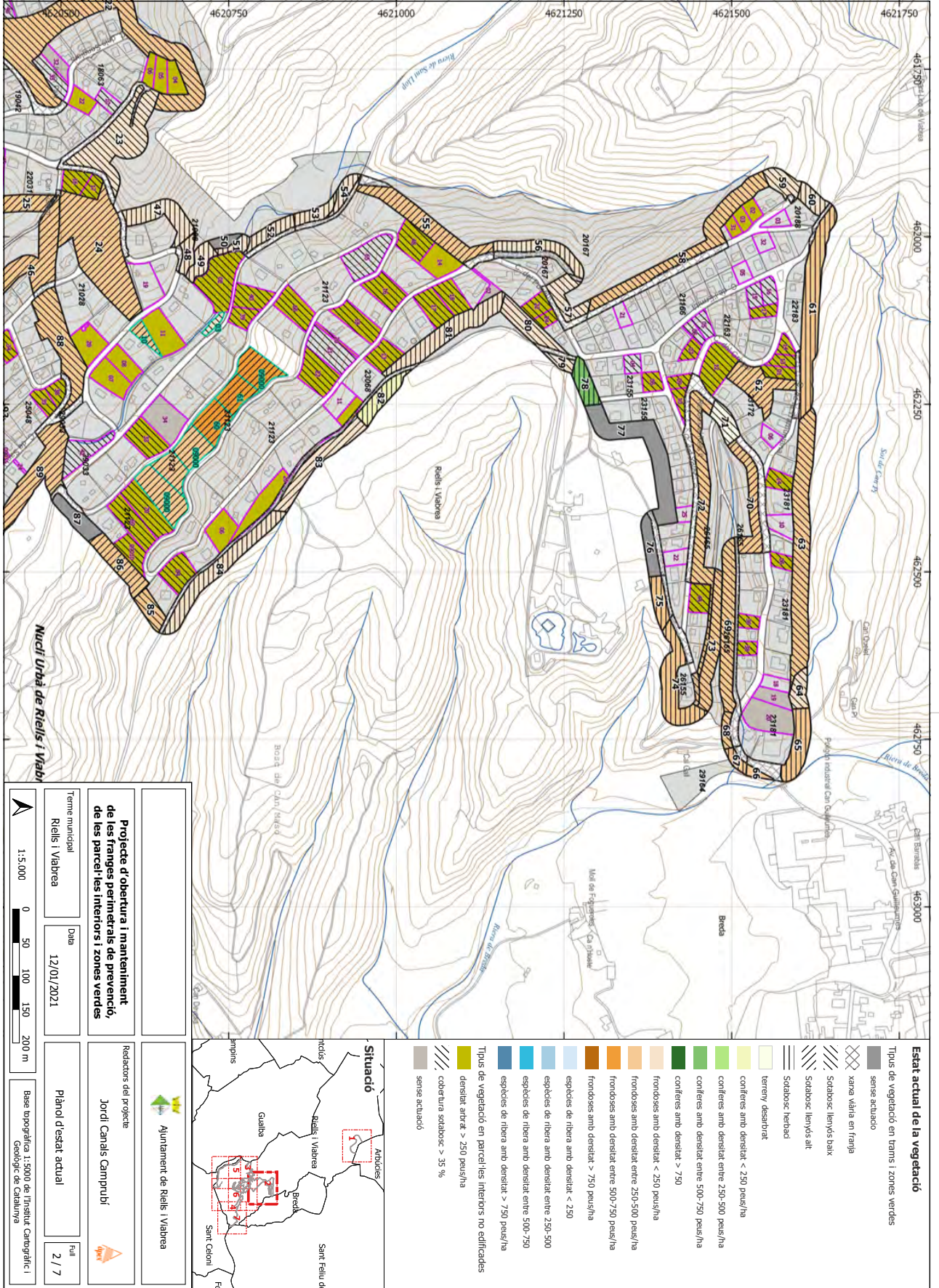

Codi Segur de Verificació: d3911bce-7885-4596-ac88-612525dae949  
 Origen: Ciutadà  
 Identificador document original: ES\_L01081000\_2021\_11296181  
 Data d'impressió: 06/04/2023 10:31:23  
 Pàgina 195 de 223

## SIGNATURES

- 1.- JORDI CANALS CAMPRUBI, 10/02/2021 13:45
- 2.- JOSEP FONTACABA SAIS, 10/02/2021 13:46
- 3.- JOSEP FONTACABA SAIS, 10/02/2021 13:48
- 4.- JORDI CANALS CAMPRUBI, 10/02/2021 13:51
- 5.- JORDI CANALS CAMPRUBI, 10/02/2021 13:53
- 6.- JOSEP FONTACABA SAIS, 10/02/2021 13:56
- 7.- JOSEP FONTACABA SAIS, 10/02/2021 13:59
- 8.- JORDI CANALS CAMPRUBI, 10/02/2021 14:06
- 9.- JORDI CANALS CAMPRUBI, 10/02/2021 14:23
- 10.- JOSEP FONTACABA SAIS, 10/02/2021 14:27

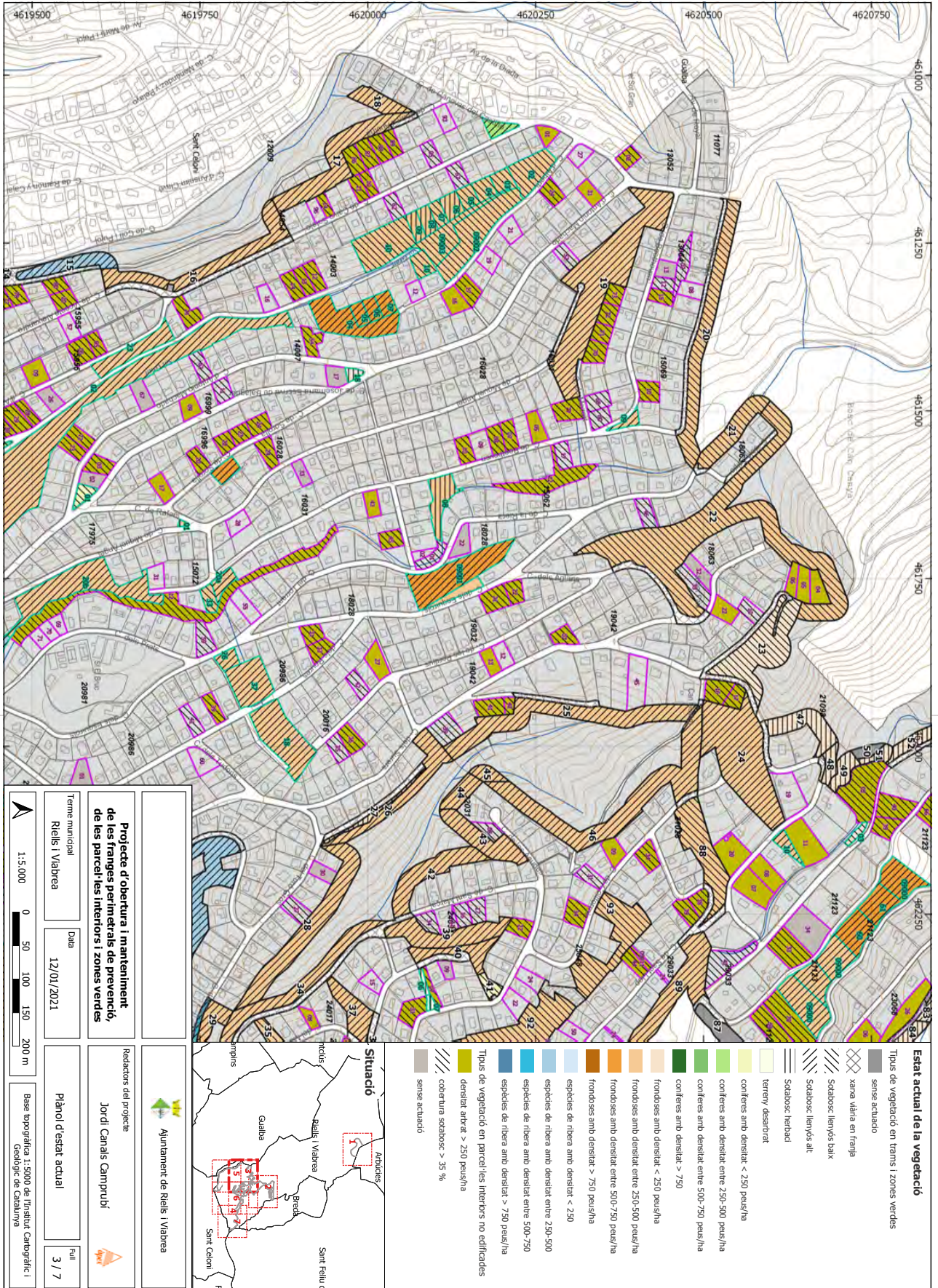

Codi Segur de Verificació: d3911bce-7885-4596-ac88-612525dae949  
 Origen: Ciutadà  
 Identificador document original: ES\_L01081000\_2021\_11296181  
 Data d'impressió: 06/04/2023 10:31:23  
 Pàgina 196 de 223

## SIGNATURES

- 1.- JORDI CANALS CAMPRUBI, 10/02/2021 13:45
- 2.- JOSEP FONTACABA SAIS, 10/02/2021 13:46
- 3.- JOSEP FONTACABA SAIS, 10/02/2021 13:48
- 4.- JORDI CANALS CAMPRUBI, 10/02/2021 13:51
- 5.- JORDI CANALS CAMPRUBI, 10/02/2021 13:53
- 6.- JOSEP FONTACABA SAIS, 10/02/2021 13:56
- 7.- JOSEP FONTACABA SAIS, 10/02/2021 13:59
- 8.- JORDI CANALS CAMPRUBI, 10/02/2021 14:06
- 9.- JORDI CANALS CAMPRUBI, 10/02/2021 14:23
- 10.- JOSEP FONTACABA SAIS, 10/02/2021 14:27

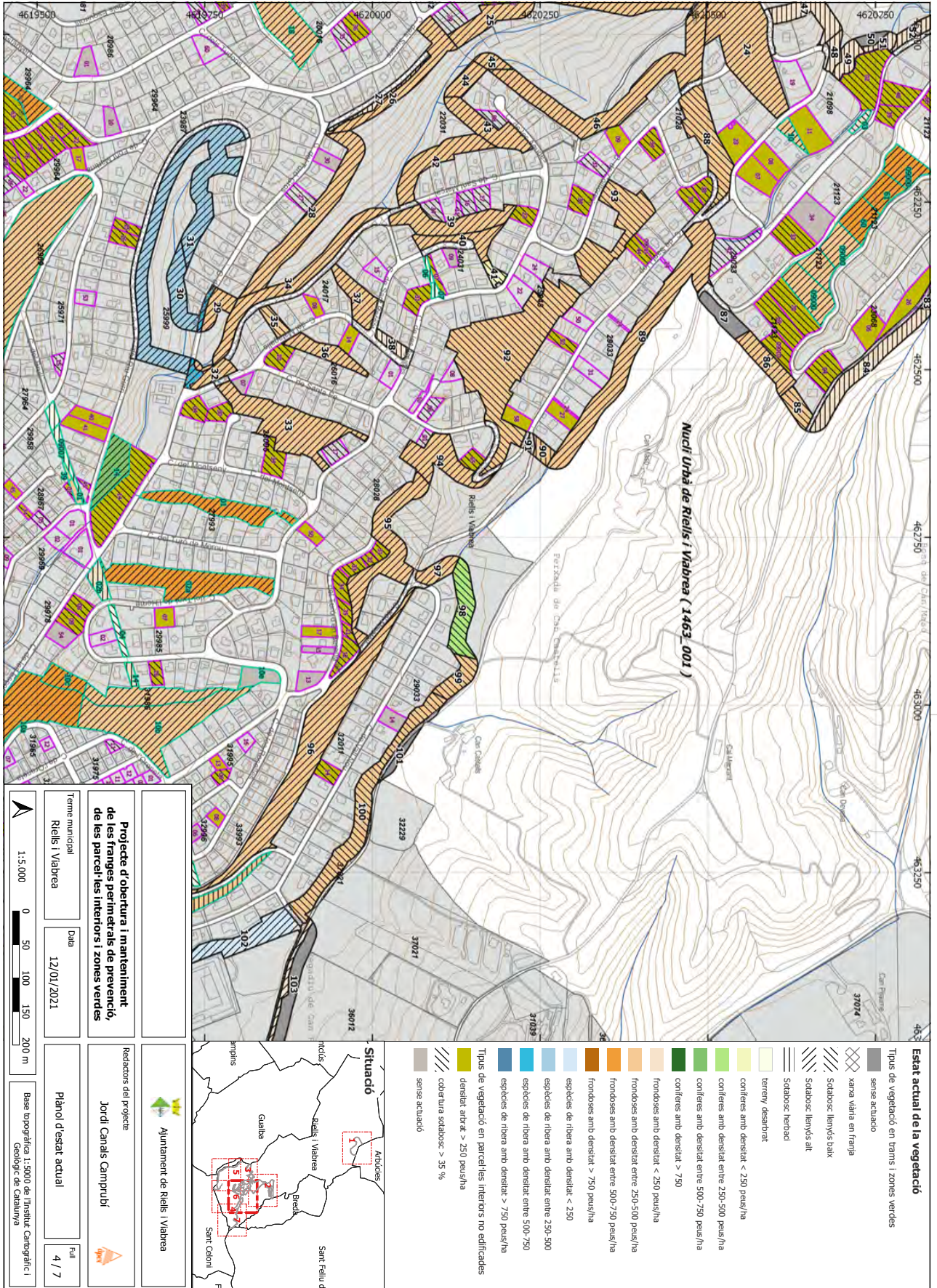



Codi Segur de Verificació: d3911bce-7885-4596-ac88-612525dae949  
 Origen: Ciutada  
 Identificador document original: ES\_L01081000\_2021\_11296181  
 Data d'impressió: 06/04/2023 10:31:23  
 Pàgina 198 de 223

## SIGNATURES

- 1.- JORDI CANALS CAMPRUBI, 10/02/2021 13:45
- 2.- JOSEP FONTACABA SAIS, 10/02/2021 13:46
- 3.- JOSEP FONTACABA SAIS, 10/02/2021 13:48
- 4.- JORDI CANALS CAMPRUBI, 10/02/2021 13:51
- 5.- JORDI CANALS CAMPRUBI, 10/02/2021 13:53
- 6.- JOSEP FONTACABA SAIS, 10/02/2021 13:56
- 7.- JOSEP FONTACABA SAIS, 10/02/2021 13:59
- 8.- JORDI CANALS CAMPRUBI, 10/02/2021 14:06
- 9.- JORDI CANALS CAMPRUBI, 10/02/2021 14:23
- 10.- JOSEP FONTACABA SAIS, 10/02/2021 14:27

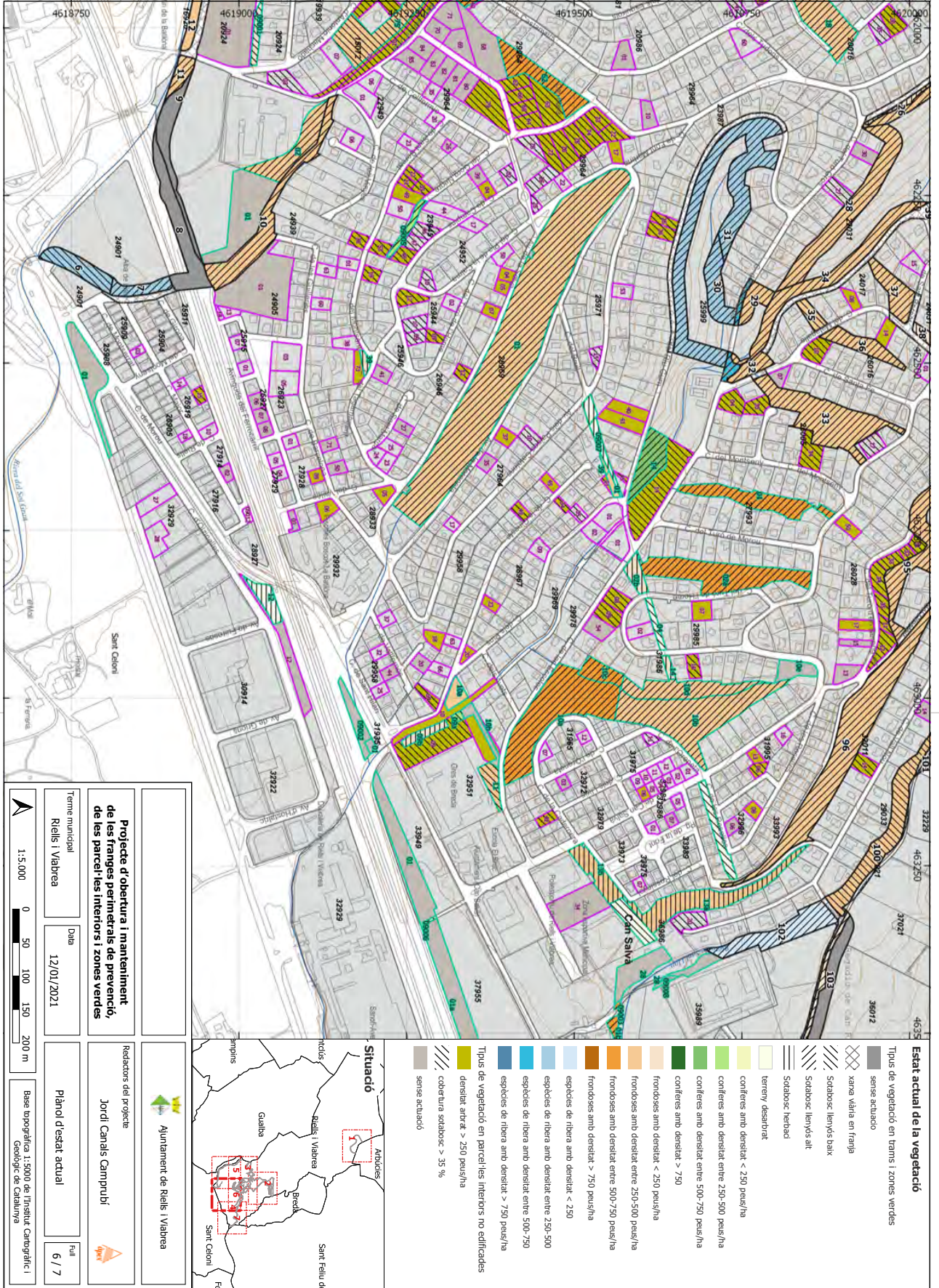

Codi Segur de Verificació: d3911bce-7885-4596-ac88-612525dae949  
 Origen: Ciutadà  
 Identificador document original: ES\_L01081000\_2021\_11296181  
 Data d'impressió: 06/04/2023 10:31:23  
 Pàgina 199 de 223

**SIGNATURES**  
 1.- JORDI CANALS CAMPRUBI, 10/02/2021 13:45  
 2.- JOSEP FONTACABA SAIS, 10/02/2021 13:46  
 3.- JOSEP FONTACABA SAIS, 10/02/2021 13:48  
 4.- JORDI CANALS CAMPRUBI, 10/02/2021 13:51  
 5.- JORDI CANALS CAMPRUBI, 10/02/2021 13:53  
 6.- JOSEP FONTACABA SAIS, 10/02/2021 13:56  
 7.- JOSEP FONTACABA SAIS, 10/02/2021 13:59  
 8.- JORDI CANALS CAMPRUBI, 10/02/2021 14:06  
 9.- JORDI CANALS CAMPRUBI, 10/02/2021 14:23  
 10.- JOSEP FONTACABA SAIS, 10/02/2021 14:27

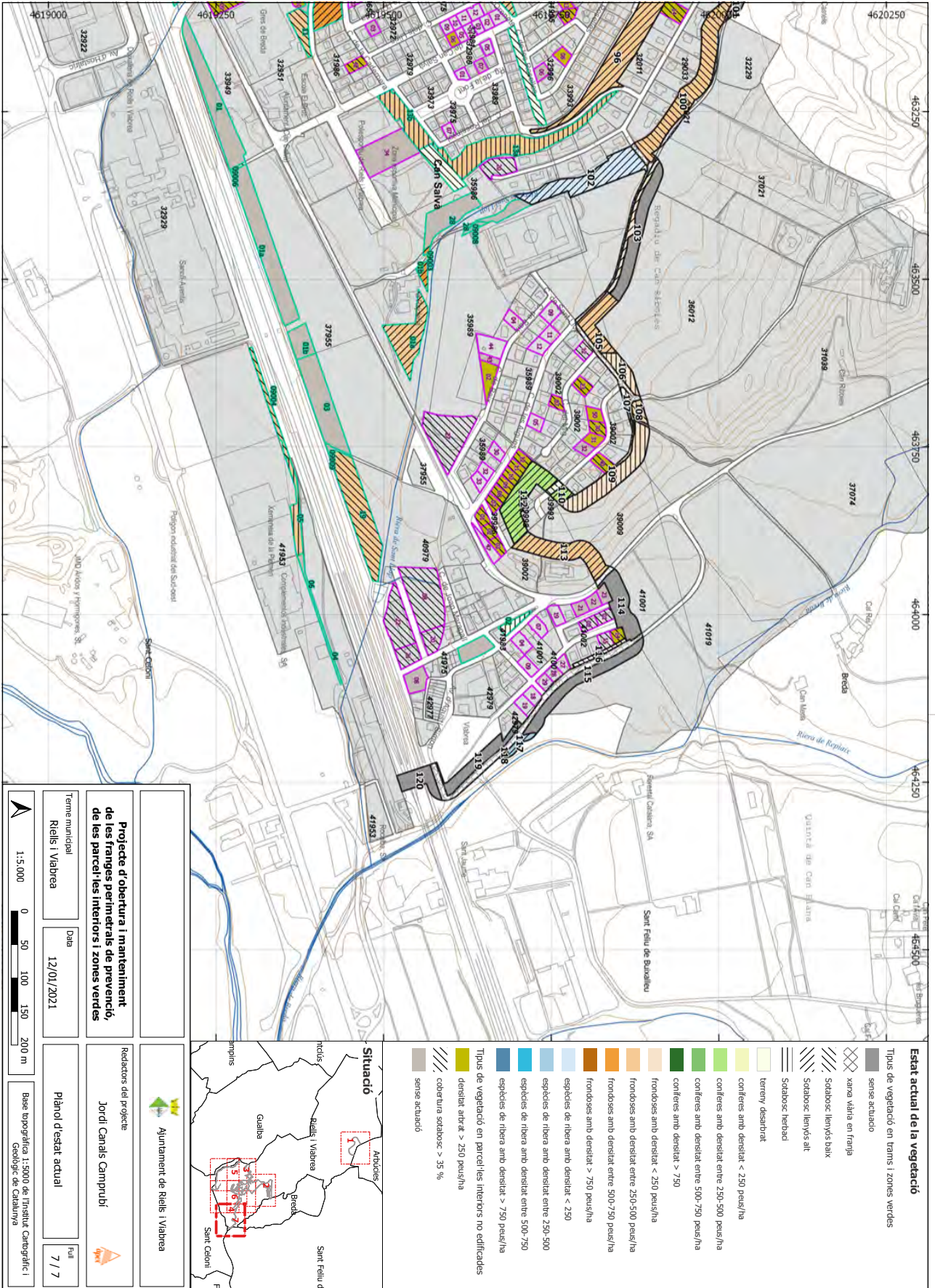

Codi Segur de Verificació: d3911bce-7885-4596-ac88-612525dae949  
 Origen: Ciutada  
 Identificador document original: ES\_L01081000\_2021\_11296181  
 Data d'impressió: 06/04/2023 10:31:23  
 Pàgina 200 de 223

**SIGNATURES**  
 1.- JORDI CANALS CAMPRUBI, 10/02/2021 13:45  
 2.- JOSEP FONTACABA SAIS, 10/02/2021 13:46  
 3.- JOSEP FONTACABA SAIS, 10/02/2021 13:48  
 4.- JORDI CANALS CAMPRUBI, 10/02/2021 13:51  
 5.- JORDI CANALS CAMPRUBI, 10/02/2021 13:53  
 6.- JOSEP FONTACABA SAIS, 10/02/2021 13:56  
 7.- JOSEP FONTACABA SAIS, 10/02/2021 13:59  
 8.- JORDI CANALS CAMPRUBI, 10/02/2021 14:06  
 9.- JORDI CANALS CAMPRUBI, 10/02/2021 14:23  
 10.- JOSEP FONTACABA SAIS, 10/02/2021 14:27

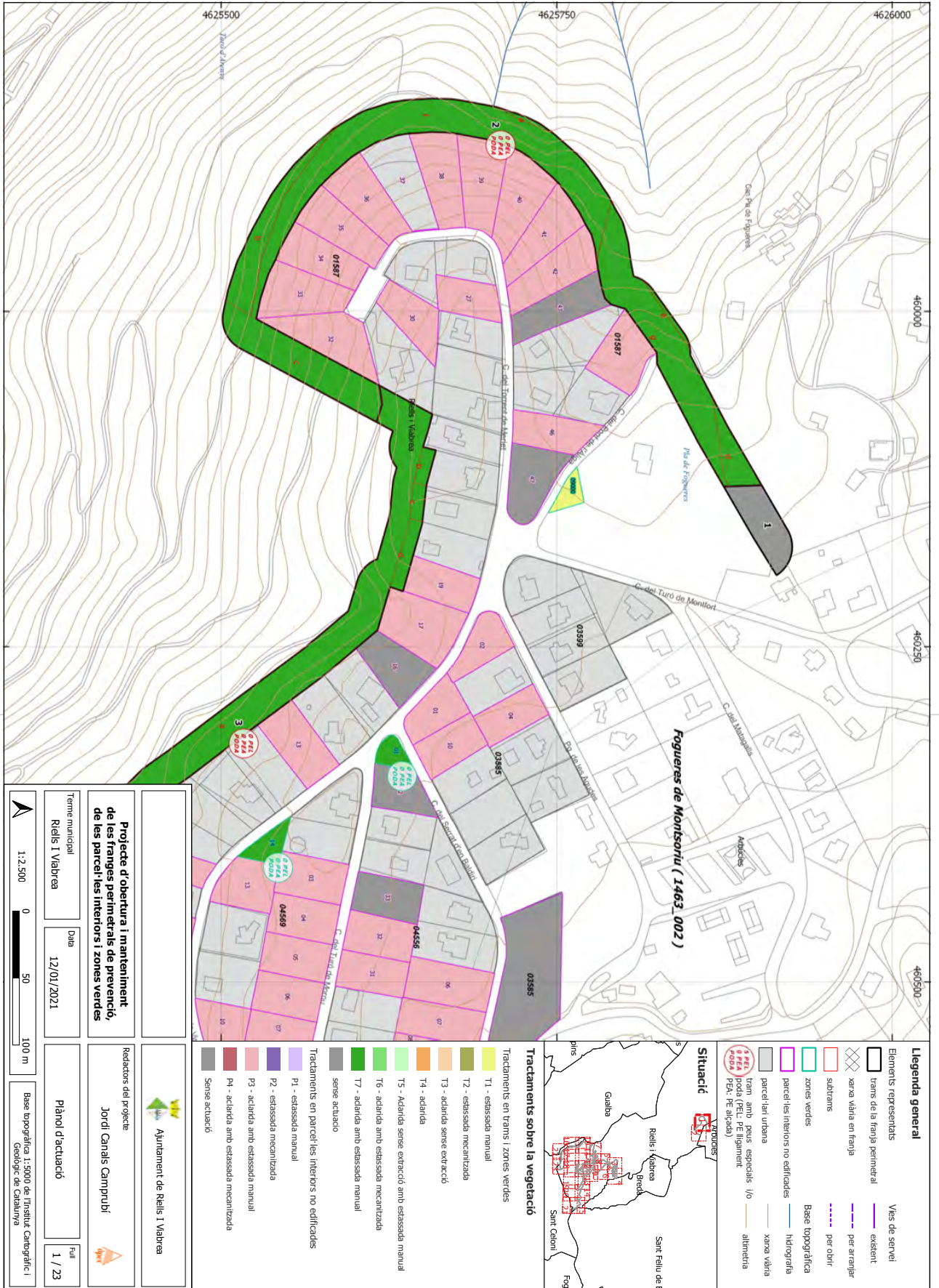

Codi Segur de Verificació: d3911bce-7885-4596-ac88-612525dae949  
 Origen: Ciutadà  
 Identificador document original: ES\_L01081000\_2021\_11296181  
 Data d'impressió: 06/04/2023 10:31:23  
 Pàgina 201 de 223

## SIGNATURES

- 1.- JORDI CANALS CAMPRUBI, 10/02/2021 13:45
- 2.- JOSEP FONTACABA SAIS, 10/02/2021 13:46
- 3.- JOSEP FONTACABA SAIS, 10/02/2021 13:48
- 4.- JORDI CANALS CAMPRUBI, 10/02/2021 13:51
- 5.- JORDI CANALS CAMPRUBI, 10/02/2021 13:53
- 6.- JOSEP FONTACABA SAIS, 10/02/2021 13:56
- 7.- JOSEP FONTACABA SAIS, 10/02/2021 13:59
- 8.- JORDI CANALS CAMPRUBI, 10/02/2021 14:06
- 9.- JORDI CANALS CAMPRUBI, 10/02/2021 14:23
- 10.- JOSEP FONTACABA SAIS, 10/02/2021 14:27

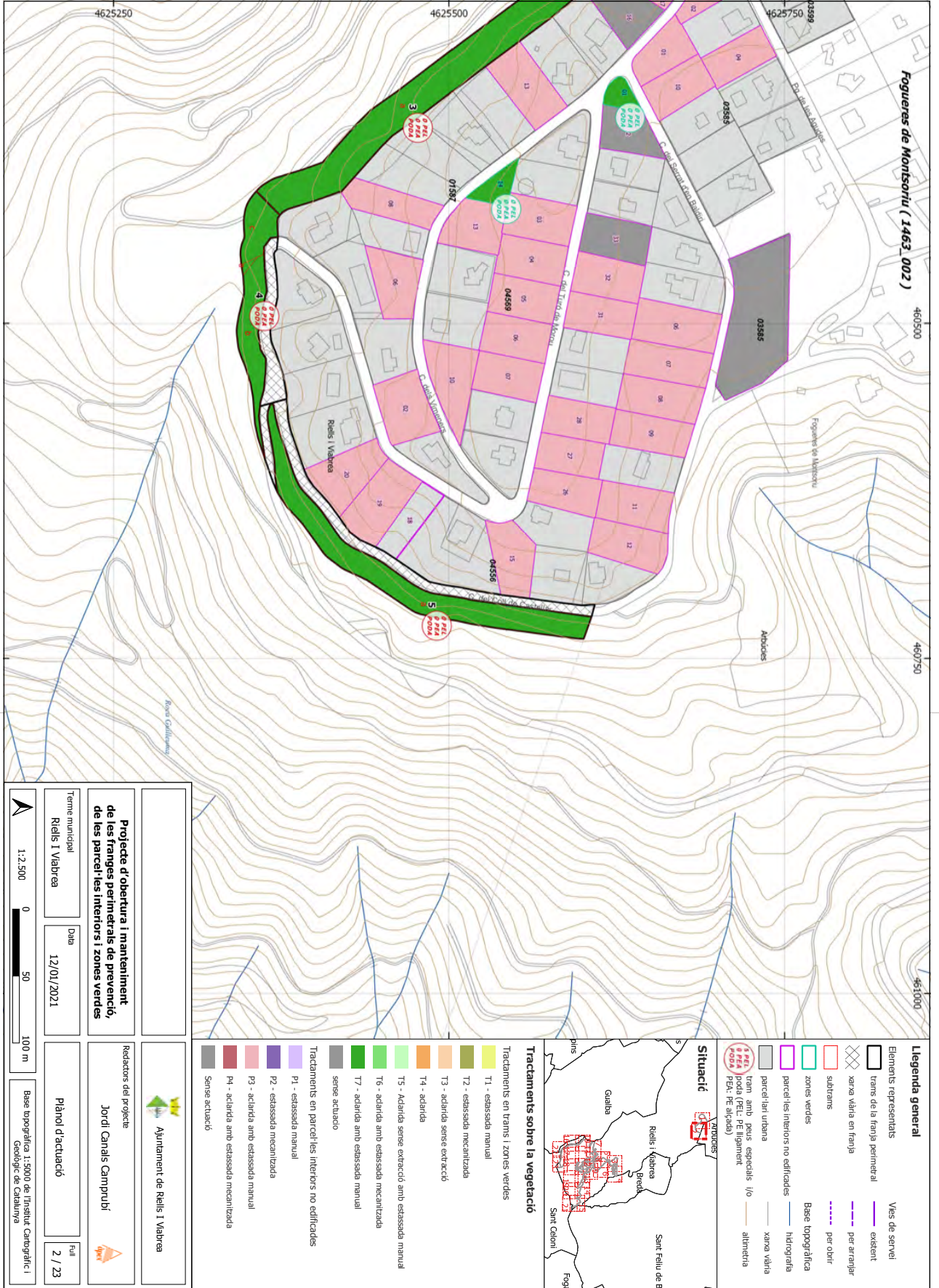

Codi Segur de Verificació: d3911bce-7885-4596-ac88-612525dae949  
 Origen: Ciutada  
 Identificador document original: ES\_L01081000\_2021\_11296181  
 Data d'impressió: 06/04/2023 10:31:23  
 Pàgina 202 de 223

**SIGNATURES**  
 1.- JORDI CANALS CAMPRUBI, 10/02/2021 13:45  
 2.- JOSEP FONTACABA SAIS, 10/02/2021 13:46  
 3.- JOSEP FONTACABA SAIS, 10/02/2021 13:48  
 4.- JORDI CANALS CAMPRUBI, 10/02/2021 13:51  
 5.- JORDI CANALS CAMPRUBI, 10/02/2021 13:53  
 6.- JOSEP FONTACABA SAIS, 10/02/2021 13:56  
 7.- JOSEP FONTACABA SAIS, 10/02/2021 13:59  
 8.- JORDI CANALS CAMPRUBI, 10/02/2021 14:06  
 9.- JORDI CANALS CAMPRUBI, 10/02/2021 14:23  
 10.- JOSEP FONTACABA SAIS, 10/02/2021 14:27

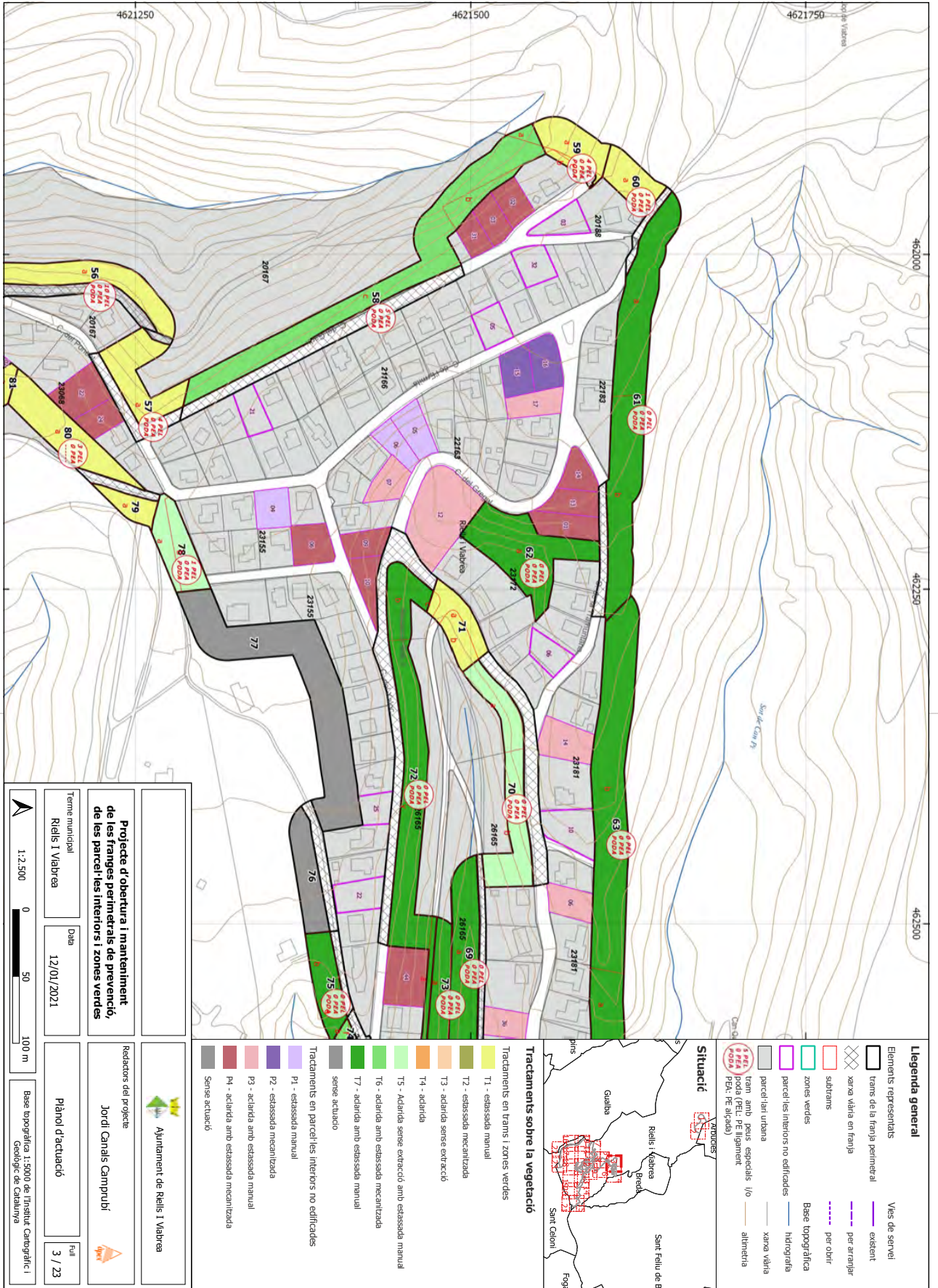

Codi Segur de Verificació: d3911bce-7885-4596-ac88-612525dae949  
 Origen: Ciutadà  
 Identificador document original: ES\_L01081000\_2021\_11296181  
 Data d'impressió: 06/04/2023 10:31:23  
 Pàgina 203 de 223

## SIGNATURES

- 1.- JORDI CANALS CAMPRUBI, 10/02/2021 13:45
- 2.- JOSEP FONTACABA SAIS, 10/02/2021 13:46
- 3.- JOSEP FONTACABA SAIS, 10/02/2021 13:48
- 4.- JORDI CANALS CAMPRUBI, 10/02/2021 13:51
- 5.- JORDI CANALS CAMPRUBI, 10/02/2021 13:53
- 6.- JOSEP FONTACABA SAIS, 10/02/2021 13:56
- 7.- JOSEP FONTACABA SAIS, 10/02/2021 13:59
- 8.- JORDI CANALS CAMPRUBI, 10/02/2021 14:06
- 9.- JORDI CANALS CAMPRUBI, 10/02/2021 14:23
- 10.- JOSEP FONTACABA SAIS, 10/02/2021 14:27

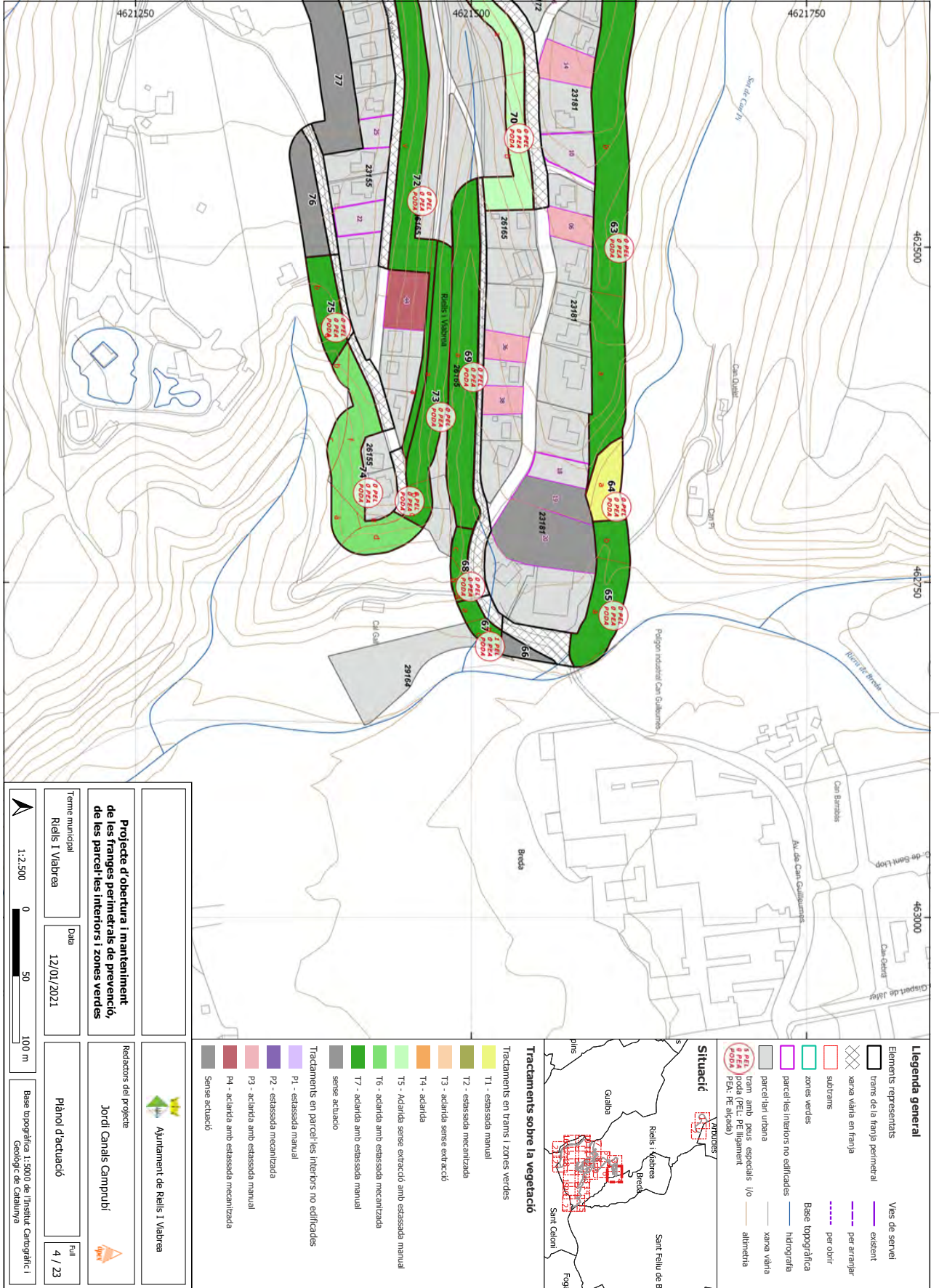













Codi Segur de Verificació: d3911bce-7885-4596-ac88-612525dae949  
 Origen: Ciutadà  
 Identificador document original: ES\_L01081000\_2021\_11296181  
 Data d'impressió: 06/04/2023 10:31:23  
 Pàgina 210 de 223

## SIGNATURES

- 1.- JORDI CANALS CAMPRUBI, 10/02/2021 13:45
- 2.- JOSEP FONTACABA SAIS, 10/02/2021 13:46
- 3.- JOSEP FONTACABA SAIS, 10/02/2021 13:48
- 4.- JORDI CANALS CAMPRUBI, 10/02/2021 13:51
- 5.- JORDI CANALS CAMPRUBI, 10/02/2021 13:53
- 6.- JOSEP FONTACABA SAIS, 10/02/2021 13:56
- 7.- JOSEP FONTACABA SAIS, 10/02/2021 13:59
- 8.- JORDI CANALS CAMPRUBI, 10/02/2021 14:06
- 9.- JORDI CANALS CAMPRUBI, 10/02/2021 14:23
- 10.- JOSEP FONTACABA SAIS, 10/02/2021 14:27

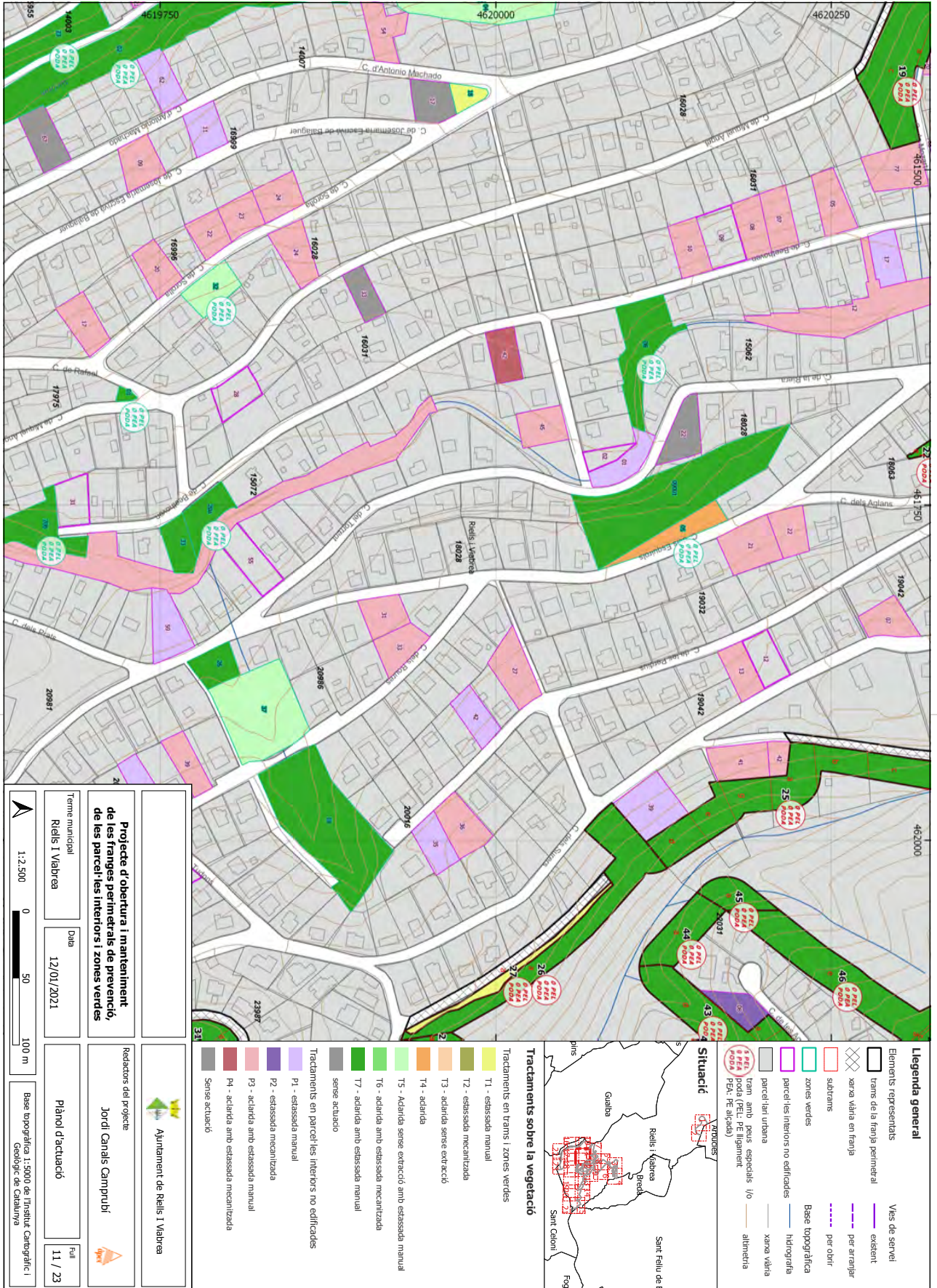

Codi Segur de Verificació: d3911bce-7885-4596-ac88-612525dae949  
 Origen: Ciutadà  
 Identificador document original: ES\_L01081000\_2021\_11296181  
 Data d'impressió: 06/04/2023 10:31:23  
 Pàgina 211 de 223

**SIGNATURES**  
 1.- JORDI CANALS CAMPRUBI, 10/02/2021 13:45  
 2.- JOSEP FONTACABA SAIS, 10/02/2021 13:46  
 3.- JOSEP FONTACABA SAIS, 10/02/2021 13:48  
 4.- JORDI CANALS CAMPRUBI, 10/02/2021 13:51  
 5.- JORDI CANALS CAMPRUBI, 10/02/2021 13:53  
 6.- JOSEP FONTACABA SAIS, 10/02/2021 13:56  
 7.- JOSEP FONTACABA SAIS, 10/02/2021 13:59  
 8.- JORDI CANALS CAMPRUBI, 10/02/2021 14:06  
 9.- JORDI CANALS CAMPRUBI, 10/02/2021 14:23  
 10.- JOSEP FONTACABA SAIS, 10/02/2021 14:27

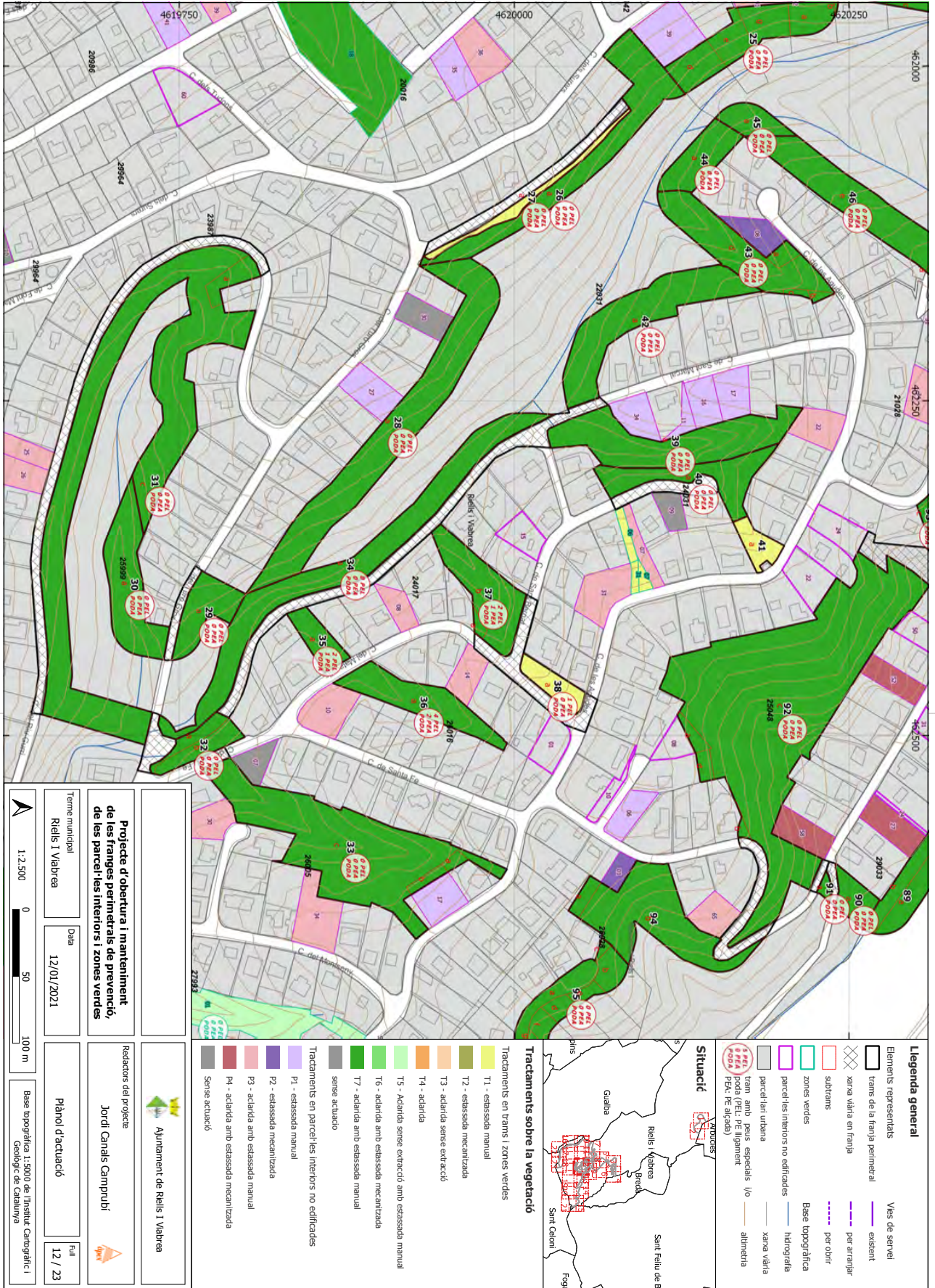

Codi Segur de Verificació: d3911bce-7885-4596-ac88-612525dae949  
 Origen: Ciutadà  
 Identificador document original: ES\_L01081000\_2021\_11296181  
 Data d'impressió: 06/04/2023 10:31:23  
 Pàgina 212 de 223

**SIGNATURES**  
 1.- JORDI CANALS CAMPRUBI, 10/02/2021 13:45  
 2.- JOSEP FONTACABA SAIS, 10/02/2021 13:46  
 3.- JOSEP FONTACABA SAIS, 10/02/2021 13:48  
 4.- JORDI CANALS CAMPRUBI, 10/02/2021 13:51  
 5.- JORDI CANALS CAMPRUBI, 10/02/2021 13:53  
 6.- JOSEP FONTACABA SAIS, 10/02/2021 13:56  
 7.- JOSEP FONTACABA SAIS, 10/02/2021 13:59  
 8.- JORDI CANALS CAMPRUBI, 10/02/2021 14:06  
 9.- JORDI CANALS CAMPRUBI, 10/02/2021 14:23  
 10.- JOSEP FONTACABA SAIS, 10/02/2021 14:27

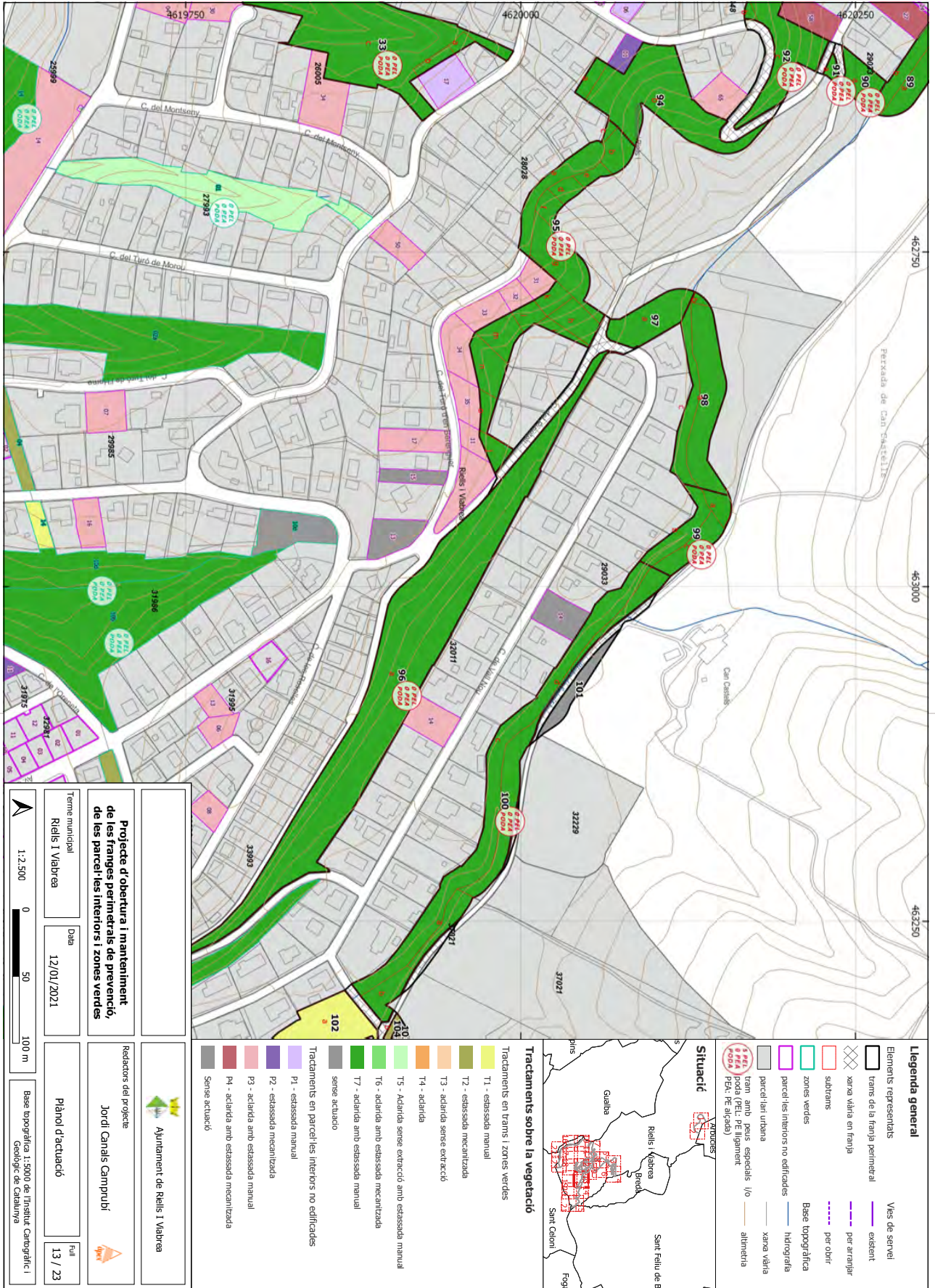

Codi Segur de Verificació: d3911bce-7885-4596-ac88-612525dae949  
 Origen: Ciutadà  
 Identificador document original: ES\_L01081000\_2021\_11296181  
 Data d'impressió: 06/04/2023 10:31:23  
 Pàgina 213 de 223

## SIGNATURES

- 1.- JORDI CANALS CAMPRUBI, 10/02/2021 13:45
- 2.- JOSEP FONTACABA SAIS, 10/02/2021 13:46
- 3.- JOSEP FONTACABA SAIS, 10/02/2021 13:48
- 4.- JORDI CANALS CAMPRUBI, 10/02/2021 13:51
- 5.- JORDI CANALS CAMPRUBI, 10/02/2021 13:53
- 6.- JOSEP FONTACABA SAIS, 10/02/2021 13:56
- 7.- JOSEP FONTACABA SAIS, 10/02/2021 13:59
- 8.- JORDI CANALS CAMPRUBI, 10/02/2021 14:06
- 9.- JORDI CANALS CAMPRUBI, 10/02/2021 14:23
- 10.- JOSEP FONTACABA SAIS, 10/02/2021 14:27

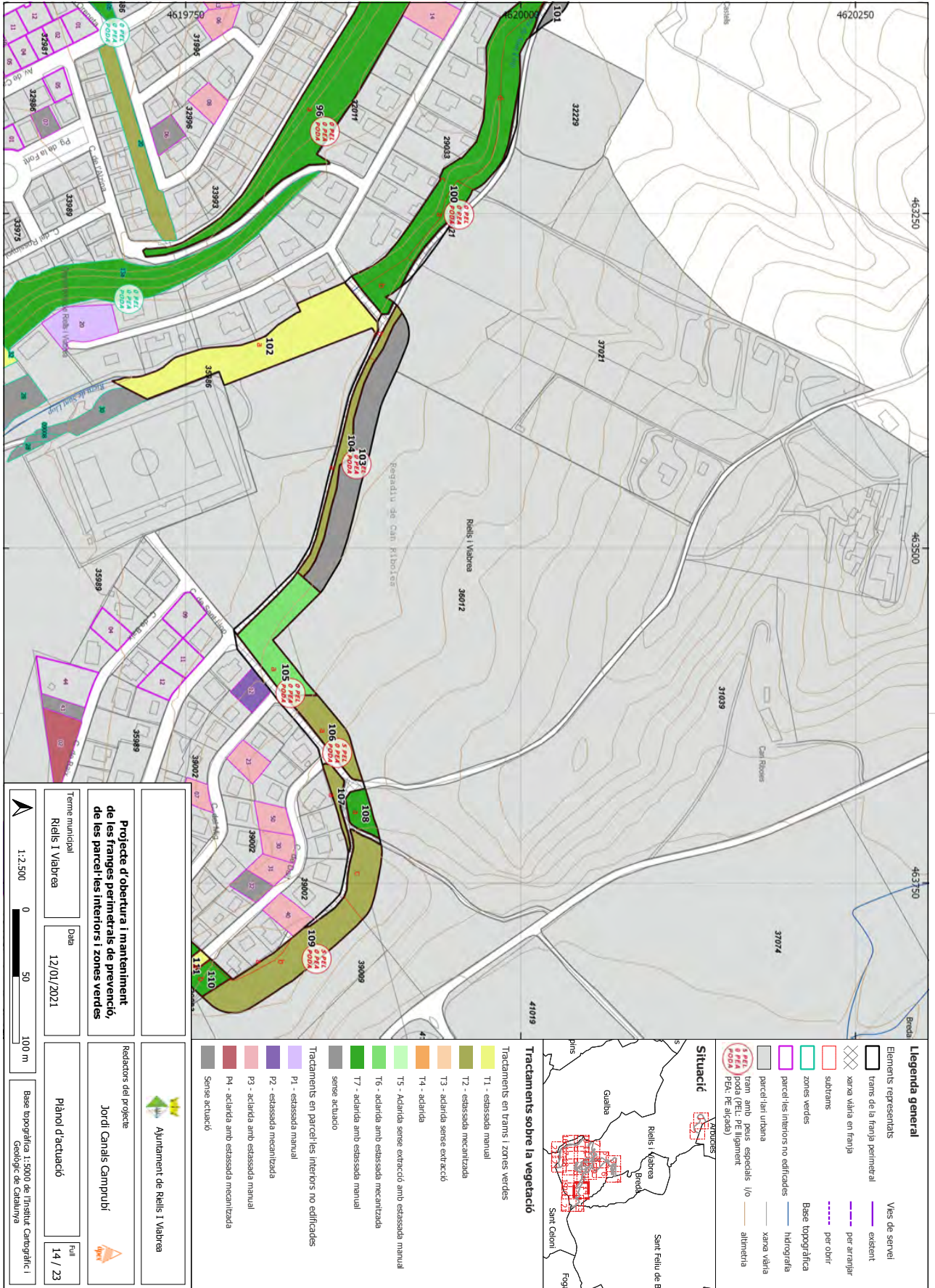



Codi Segur de Verificació: d3911bce-7885-4596-ac88-612525dae949  
 Origen: Ciutadà  
 Identificador document original: ES\_L01081000\_2021\_11296181  
 Data d'impressió: 06/04/2023 10:31:23  
 Pàgina 215 de 223

**SIGNATURES**  
 1.- JORDI CANALS CAMPRUBI, 10/02/2021 13:45  
 2.- JOSEP FONTACABA SAIS, 10/02/2021 13:46  
 3.- JOSEP FONTACABA SAIS, 10/02/2021 13:48  
 4.- JORDI CANALS CAMPRUBI, 10/02/2021 13:51  
 5.- JORDI CANALS CAMPRUBI, 10/02/2021 13:53  
 6.- JOSEP FONTACABA SAIS, 10/02/2021 13:56  
 7.- JOSEP FONTACABA SAIS, 10/02/2021 13:59  
 8.- JORDI CANALS CAMPRUBI, 10/02/2021 14:06  
 9.- JORDI CANALS CAMPRUBI, 10/02/2021 14:23  
 10.- JOSEP FONTACABA SAIS, 10/02/2021 14:27

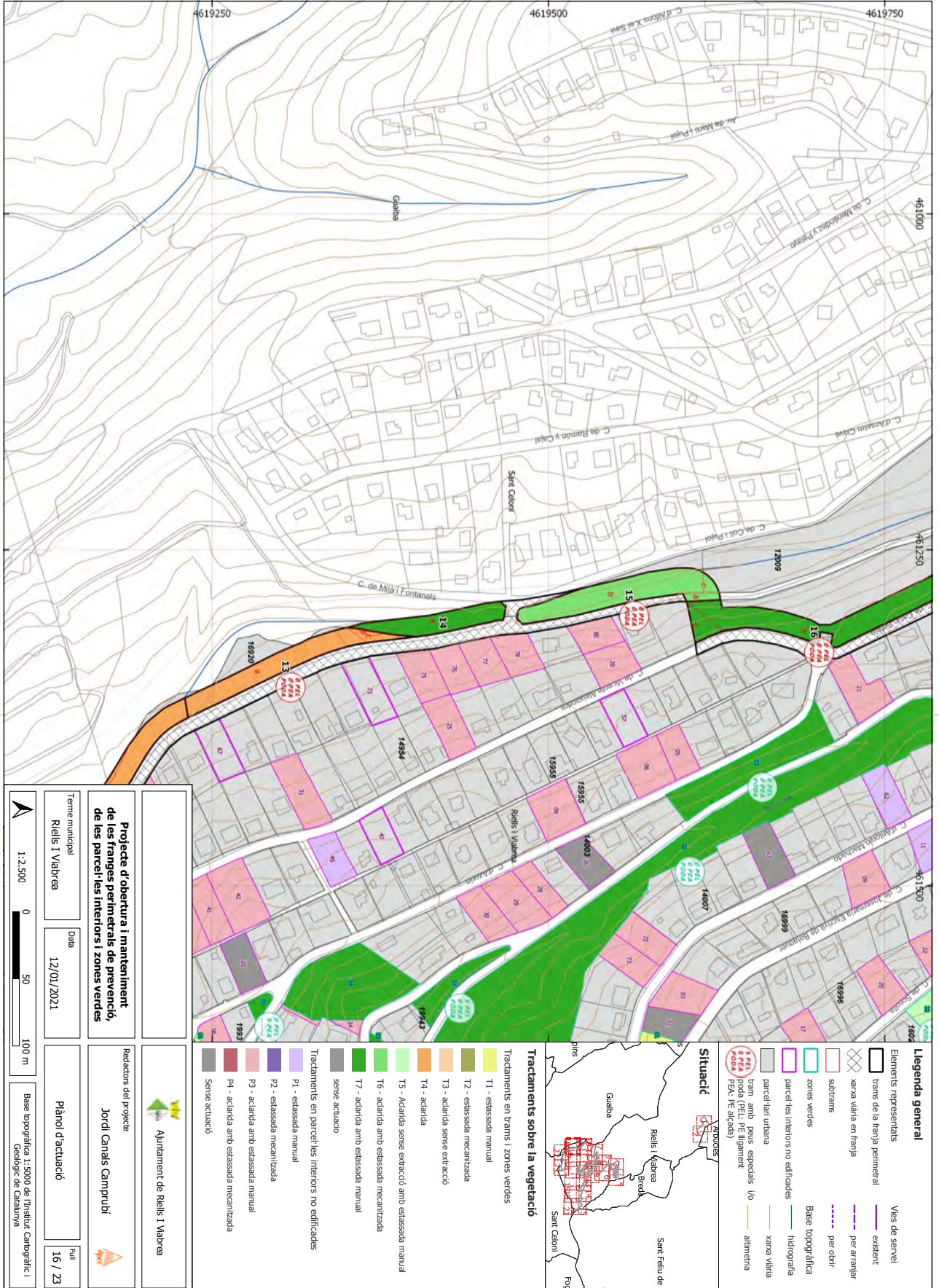

Codi Segur de Verificació: d3911bce-7885-4596-ac88-612525dae949  
 Origen: Ciutadà  
 Identificador document original: ES\_L01081000\_2021\_11296181  
 Data d'impressió: 06/04/2023 10:31:23  
 Pàgina 216 de 223

## SIGNATURES

- 1.- JORDI CANALS CAMPRUBI, 10/02/2021 13:45
- 2.- JOSEP FONTACABA SAIS, 10/02/2021 13:46
- 3.- JOSEP FONTACABA SAIS, 10/02/2021 13:48
- 4.- JORDI CANALS CAMPRUBI, 10/02/2021 13:51
- 5.- JORDI CANALS CAMPRUBI, 10/02/2021 13:53
- 6.- JOSEP FONTACABA SAIS, 10/02/2021 13:56
- 7.- JOSEP FONTACABA SAIS, 10/02/2021 13:59
- 8.- JORDI CANALS CAMPRUBI, 10/02/2021 14:06
- 9.- JORDI CANALS CAMPRUBI, 10/02/2021 14:23
- 10.- JOSEP FONTACABA SAIS, 10/02/2021 14:27

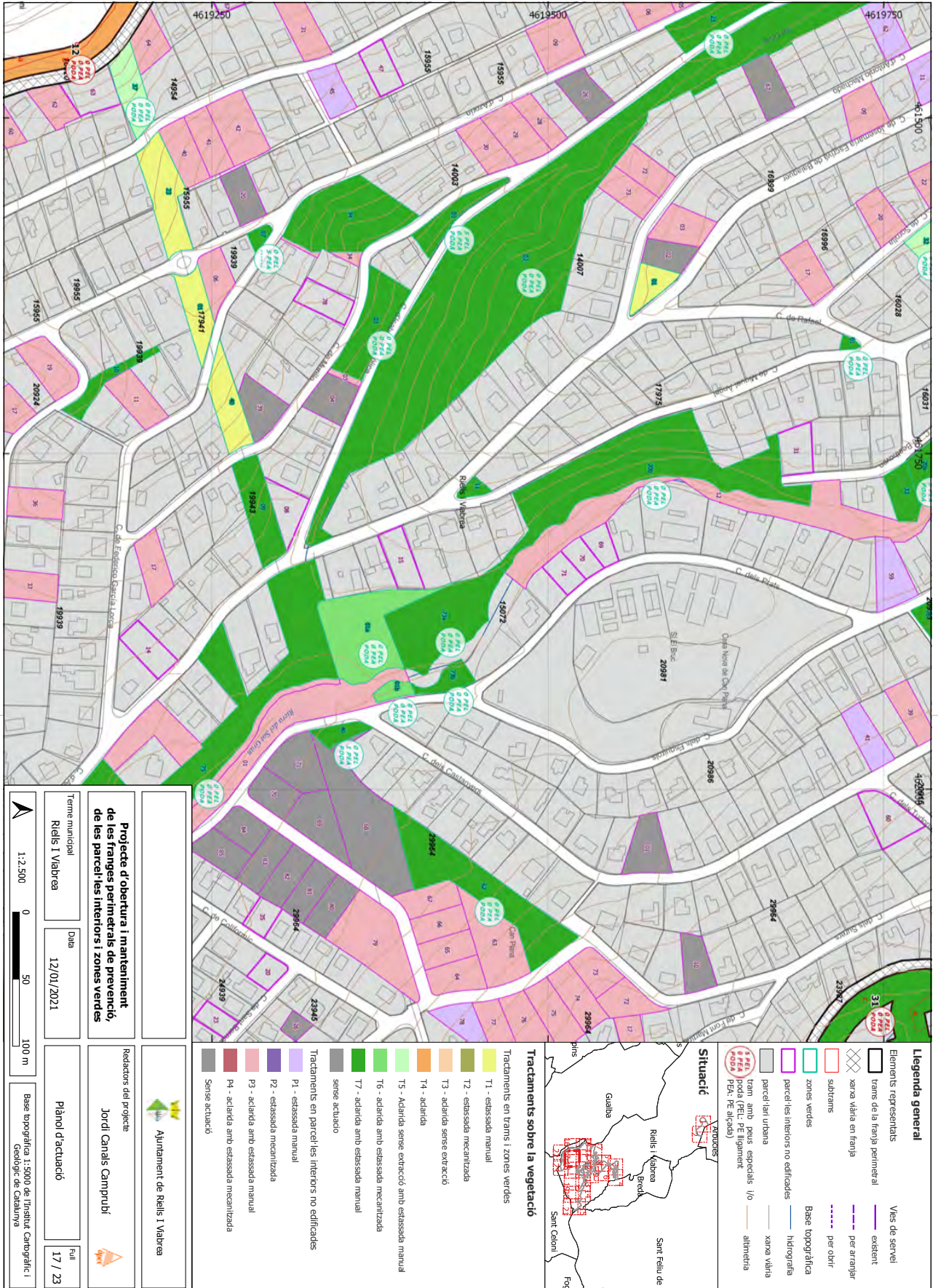





Codi Segur de Verificació: d3911bce-7885-4596-ac88-612525dae949  
 Origen: Ciutadà  
 Identificador document original: ES\_L01081000\_2021\_11296181  
 Data d'impressió: 06/04/2023 10:31:23  
 Pàgina 219 de 223

## SIGNATURES

- 1.- JORDI CANALS CAMPRUBI, 10/02/2021 13:45
- 2.- JOSEP FONTACABA SAIS, 10/02/2021 13:46
- 3.- JOSEP FONTACABA SAIS, 10/02/2021 13:48
- 4.- JORDI CANALS CAMPRUBI, 10/02/2021 13:51
- 5.- JORDI CANALS CAMPRUBI, 10/02/2021 13:53
- 6.- JOSEP FONTACABA SAIS, 10/02/2021 13:56
- 7.- JOSEP FONTACABA SAIS, 10/02/2021 13:59
- 8.- JORDI CANALS CAMPRUBI, 10/02/2021 14:06
- 9.- JORDI CANALS CAMPRUBI, 10/02/2021 14:23
- 10.- JOSEP FONTACABA SAIS, 10/02/2021 14:27

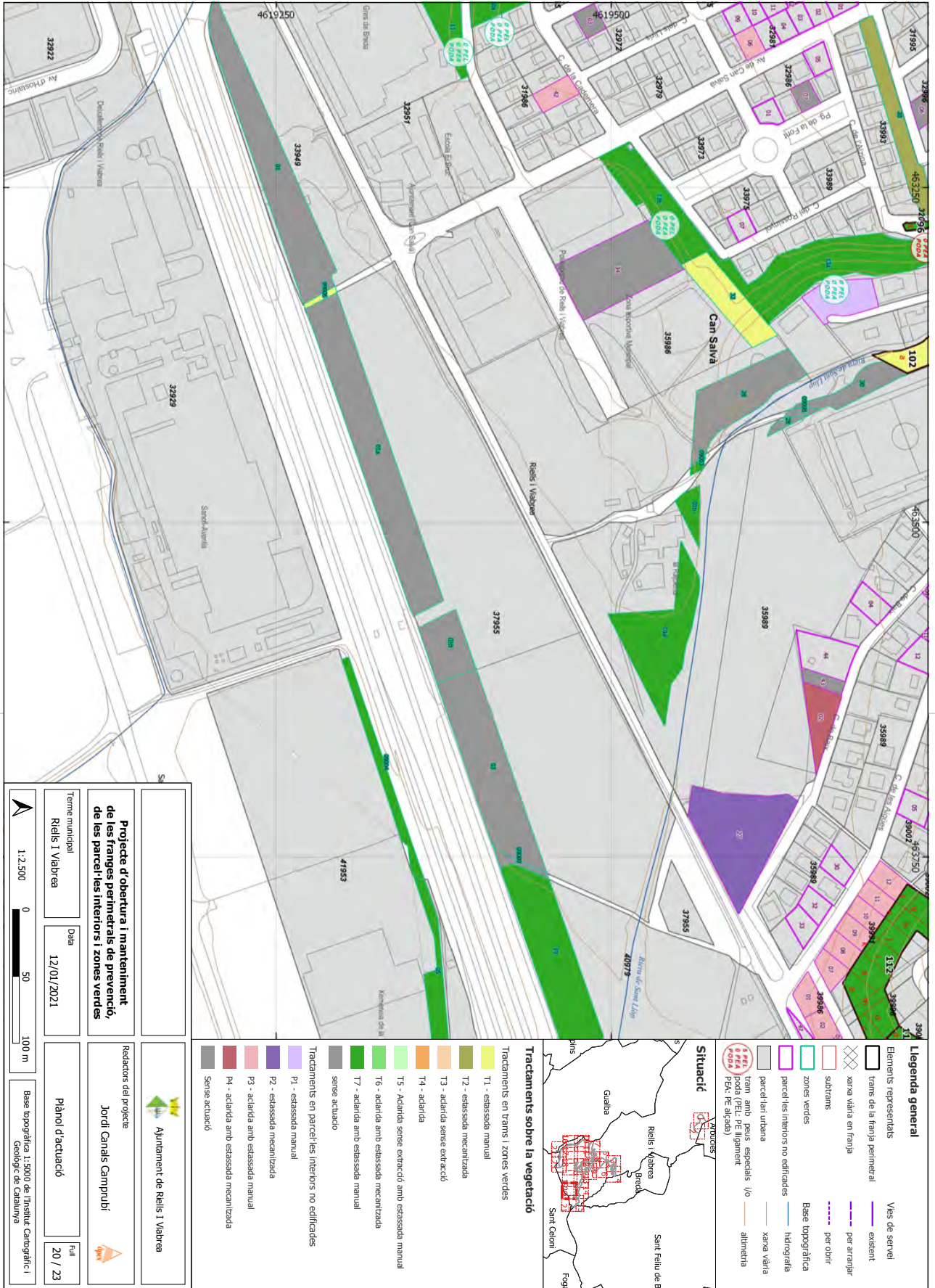

Codi Segur de Verificació: d3911bce-7885-4596-ac88-612525dae949  
 Origen: Ciutadà  
 Identificador document original: ES\_L01081000\_2021\_11296181  
 Data d'impressió: 06/04/2023 10:31:23  
 Pàgina 220 de 223

## SIGNATURES

- 1.- JORDI CANALS CAMPRUBI, 10/02/2021 13:45
- 2.- JOSEP FONTACABA SAIS, 10/02/2021 13:46
- 3.- JOSEP FONTACABA SAIS, 10/02/2021 13:48
- 4.- JORDI CANALS CAMPRUBI, 10/02/2021 13:51
- 5.- JORDI CANALS CAMPRUBI, 10/02/2021 13:53
- 6.- JOSEP FONTACABA SAIS, 10/02/2021 13:56
- 7.- JOSEP FONTACABA SAIS, 10/02/2021 13:59
- 8.- JORDI CANALS CAMPRUBI, 10/02/2021 14:06
- 9.- JORDI CANALS CAMPRUBI, 10/02/2021 14:23
- 10.- JOSEP FONTACABA SAIS, 10/02/2021 14:27

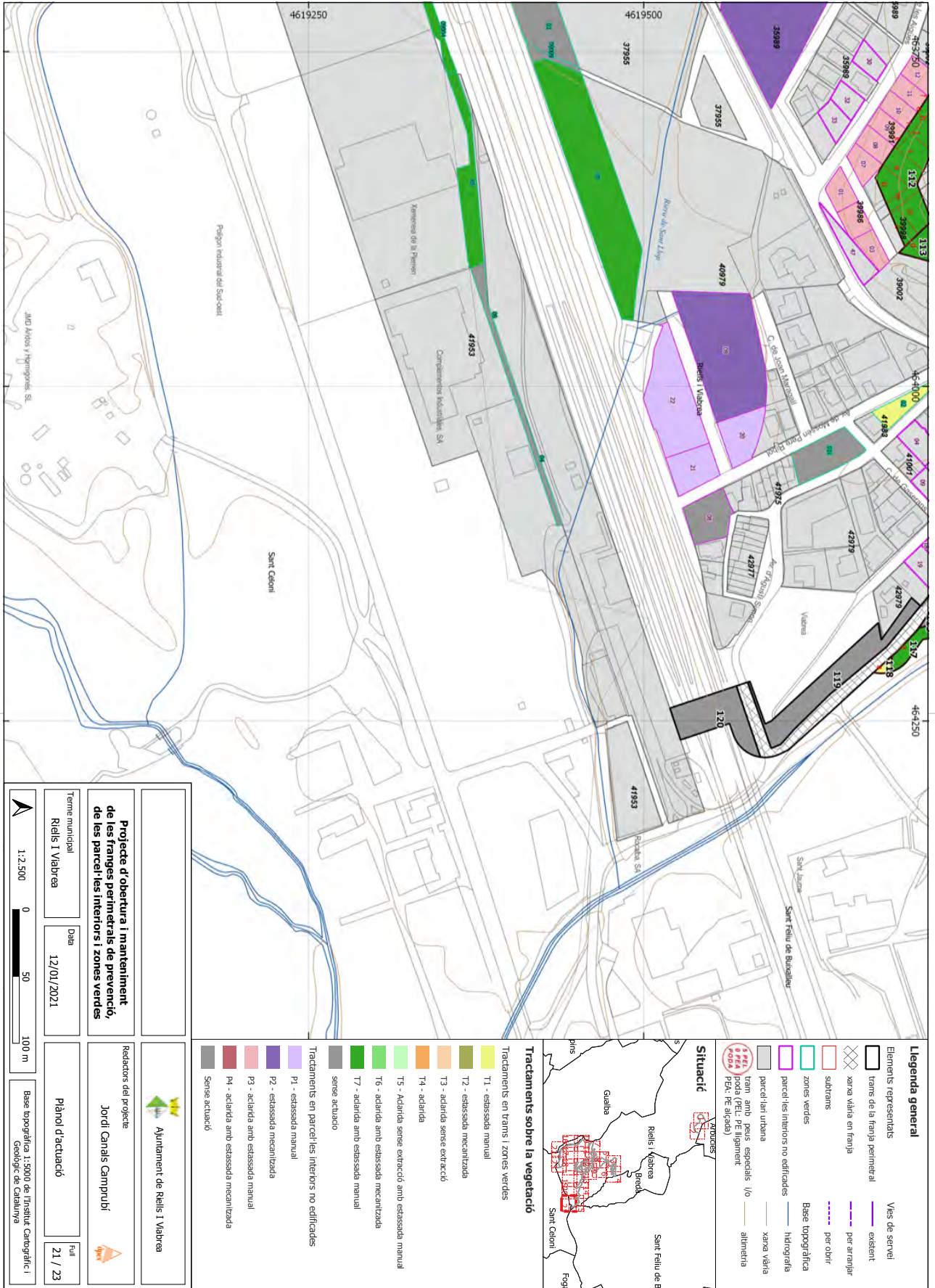





Codi Segur de Verificació: d3911bce-7885-4596-ac88-612525dae949  
Origen: Ciutadà  
Identificador document original: ES\_L01081000\_2021\_11296181  
Data d'impressió: 06/04/2023 10:31:23  
Pàgina 223 de 223

## SIGNATURES

1.- JORDI CANALS CAMPRUBI, 10/02/2021 13:45  
2.- JOSEP FONTACABA SAIS, 10/02/2021 13:46  
3.- JOSEP FONTACABA SAIS, 10/02/2021 13:48  
4.- JORDI CANALS CAMPRUBI, 10/02/2021 13:51  
5.- JORDI CANALS CAMPRUBI, 10/02/2021 13:53  
6.- JOSEP FONTACABA SAIS, 10/02/2021 13:56  
7.- JOSEP FONTACABA SAIS, 10/02/2021 13:59  
8.- JORDI CANALS CAMPRUBI, 10/02/2021 14:06  
9.- JORDI CANALS CAMPRUBI, 10/02/2021 14:23  
10.- JOSEP FONTACABA SAIS, 10/02/2021 14:27



Àpex Forestal i Ambiental  
Ultònia 14, entl. 1<sup>a</sup>  
17002 Girona  
[www.projectapex.cat](http://www.projectapex.cat)

