

20/12/2023 09:32
ASSABENTAT: ST
TRÀMIT: URB
INFORME:
SESSIÓ:
ARXIU:

**VERTICAL PROXER, S.L.P.**

arquitectura

Ctra. BV-5122, km.5
08495 Fogars de la Selva
(Barcelona)
Tel. 93 764 41 18

Títol del document:

**PROJECTE D'URBANITZACIÓ DE REFORMA DEL CARRER COMERÇ
PER A UNA MOBILITAT SEGURA I SOSTENIBLE
[DOCUMENTACIÓ GRÀFICA]**

Situació

Carrer Comerç

Municipi i comarca

RIELLS I VIABREA (La Selva)

Sol·licitant

AJUNTAMENT DE RIELLS I VIABREA

**Redactor/s**

Josep Vilà i Pagespetit, arquitecte
Juan Bastida Laplaza, enginyer tècnic industrial

Document tipus

Projecte urbanització

Clau

EXP214U-rv2

Volum**Data**

Desembre de 2023

PROJECTE D'URBANITZACIÓ DE REFORMA DEL CARRER COMERÇ PER A UNA MOBILITAT SEGURA I SOSTENIBLE
Documentació gràfica. Llistat de plànols

DOCUMENTACIÓ GRÀFICA

SITUACIÓ

S.01	Situació i emplaçament	A3	1:500
S.02	Aixecament topogràfic	A3	1:250
S.03	Justificació urbanística	A3	1:250

URBANITZACIÓ

U.01	Estat actual. Planta general. Enderrocs	A3	1:250
U.02	Proposta. Planta general. Acabats	A3	1:250
U.03	Proposta. Planta general. Nivells i Cotes	A3	1:250
U.10	Perfil longitudinal. Façanes carrer comerç	A3	1:200
U.20	Secció constructiva. ST AA'	A3	1:50
U.21	Secció constructiva. ST BB'	A3	1:50
U.22	Secció constructiva. ST CC'	A3	1:50
U.30	Perfils transversals (1de3). Tram placeta	A3	1:100
U.31	Perfils transversals (2de3). Tram central o rampa	A3	1:100
U.32	Perfils transversals (3de3). Tram accés giratori	A3	1:100
U.40	Detalls constructius (1de2). L·luminàries i tanques	A3	1:20
U.41	Detalls constructius (2de2). Pèrgola	A3	1:50

INSTAL·LACIONS

I.01	Instal·lacions. Serveis existents	A3	1:250
I.02	Instal·lacions. Serveis afectats	A3	1:250
I.03	Instal·lacions. Proposta de serveis	A3	1:250
I.04	Instal·lacions. Rases de serveis. Seccions tipus	A3	1:250

Riells i Viabrea, desembre de 2023

El/s tècnic/s redactor/s,

Josep Vilà i Pagespetit
Arquitecte col·legiat núm. 59112-2JOSEP VILA
PAGESPETIT /
num:59112-2

Firmado digitalmente por JOSEP VILA
PAGESPETIT número 59112-2
Número de reconocimiento DNI-e: 412,
en calidad de Colegiado/Aprobado por
Colegiado/Colegiada DNI-e: 59112-2, sus
datos de identificación JOSEP VILA PAGESPETIT,
profesional de ARQUITECTURA
col·legiat/col·legiada núm. 59112-2
email: josep.vila@pagespetit.com
Fecha: 2023.12.19 16:08:17 +01'00'

Juan Bastida Laplaza
Enginyer tècnic industrial col·legiat núm. 8871JUAN JOSE
BASTIDA
LAPLAZA - DNI
33869013H

Firmado digitalmente por JUAN
JOSE BASTIDA LAPLAZA - DNI
33869013H
Número de reconocimiento DNI-e:
33869013H, sus datos de identificación
JUAN JOSE BASTIDA LAPLAZA,
DNI-e: 33869013H
Fecha: 2023.12.19 16:08:17 +01'00'

Codi Segur de Verificació: e7c14903-5394-4bec-bfd3-b9eb966f8a79
Origen: Ciutadà
Identificador document original: ES_L01171463_2023_24536181
Data d'impressió: 10/01/2024 09:50:57
Pàgina 3 de 21

SIGNATURES
1.- JOSEP VILA PAGESPETIT / num:59112-2, 19/12/2023 16:06
2.- JUAN JOSE BASTIDA LAPLAZA, 19/12/2023 16:08
3.- Ajuntament de Riells i Viabrea, 20/12/2023 09:32

VPX
VERTICAL PROXER S.L.P.
C/da Bona Vista, 9 (Sant Joan de Vilatorrada)
Tel. 93 706 41 18 info@verticalproxer.com

REDACTORS:
JOSEP VILA I PAGESPETIT -arquitecte
JUAN JOSE BASTIDA LAPLAZA -ingenyer tècnic

PETIÇÃOARI:
AJUNTAMENT DE RIELLS I VIABREA

DATA:
DESEMBRE de 2023
REVISIÓ:
Rev2

ESCALA:
A3:1500
CLAU:
EXP214U

PROJECTE D'URBANITZACIÓ
REFORMA DEL CARRER COMERÇ
PER A UNA MOBILITAT SEGURA I SOSTENIBLE

PLANO:
SITUACIÓ I EMPLAÇAMENT

S.01

Superfície àmbit d'actuació: 1.027 m2 aprox.
EMPLAÇAMENT E:1:300

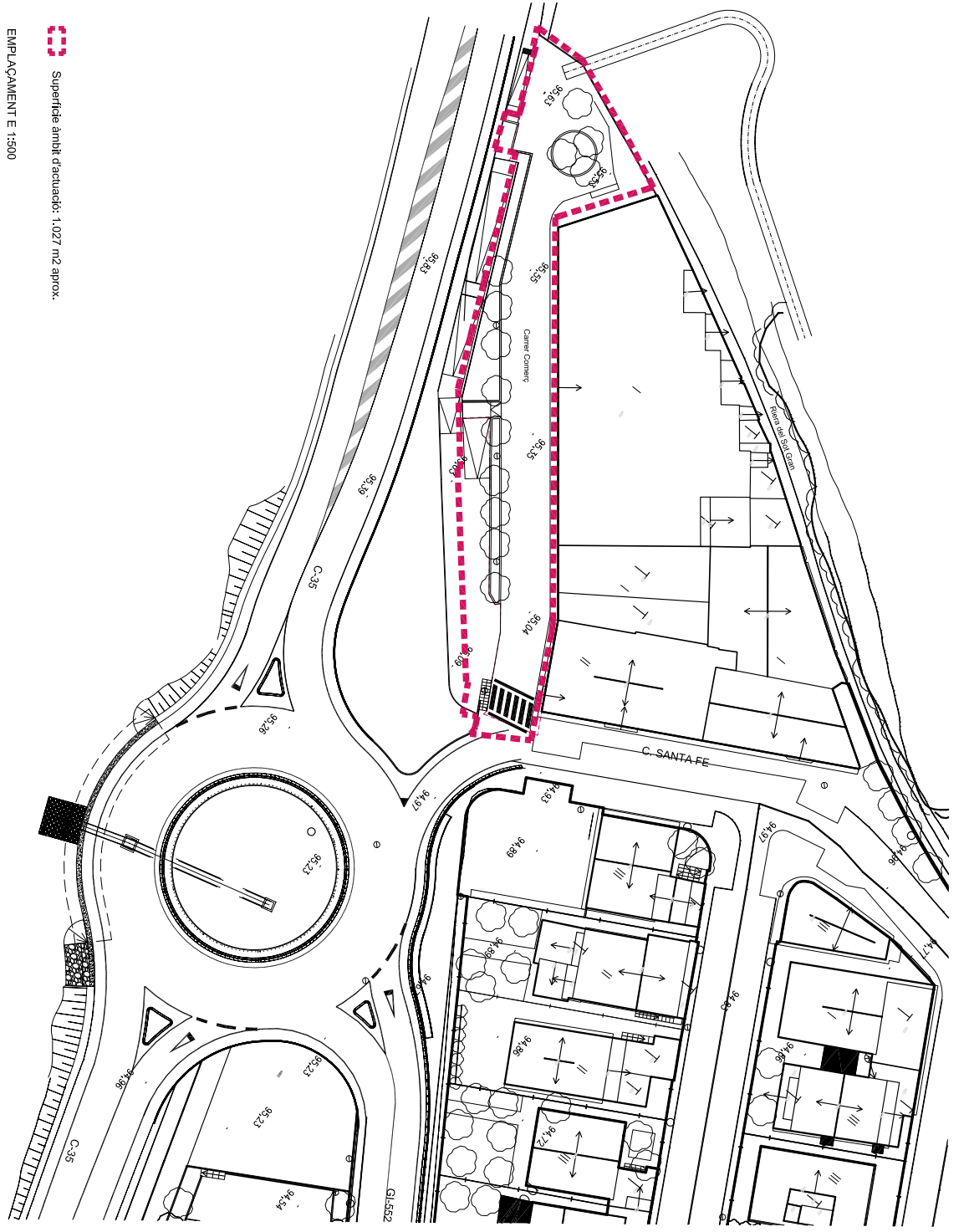

RIELLS I VIABREA (font: IDESCAT)
Població (2013) 3.964 ha
Superfície (km2) 27
Altitud (m) 96
Longitud (°) 2.547562
Latitud (°) 41.719416

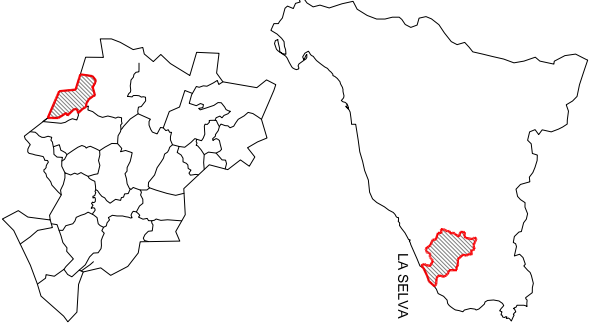

Codi Segur de Verificació: e7c14903-5394-4bec-bfd3-b9eb966f8a79
Origen: Ciutadà
Identificador document original: ES_L01171463_2023_24536181
Data d'impressió: 10/01/2024 09:50:57
Pàgina 4 de 21

SIGNATURES
1.- JOSEP VILA PAGESPETIT / num:59112-2, 19/12/2023 16:06
2.- JUAN JOSE BASTIDA LAPLAZA, 19/12/2023 16:08
3.- Ajuntament de Riells i Viabrea, 20/12/2023 09:32



VERTICAL PROXER S.L.P.
arquitectura
JOSEP VILA I PAGESPETIT - arquitecte
JUAN JOSE BASTIDA LAPLAZA - enjinyer tècnic

PETIÇÃOARI:
AJUNTAMENT DE RIELLS I VIABREA

DATA:
DESEMBRE de 2023
REVISIÓ:
Rev.2

ESCALA:
A3: 1:250
CLAU:
EXP214U

PROJECTE D'URBANITZACIÓ
REFORMA DEL CARRER COMERÇ
PER A UNA MOBILITAT SEGURA I SOSTENIBLE

PLANO:
ABECAMENT TOPOGRÀFIC

S.02

PLANTA GENERAL E 1:250

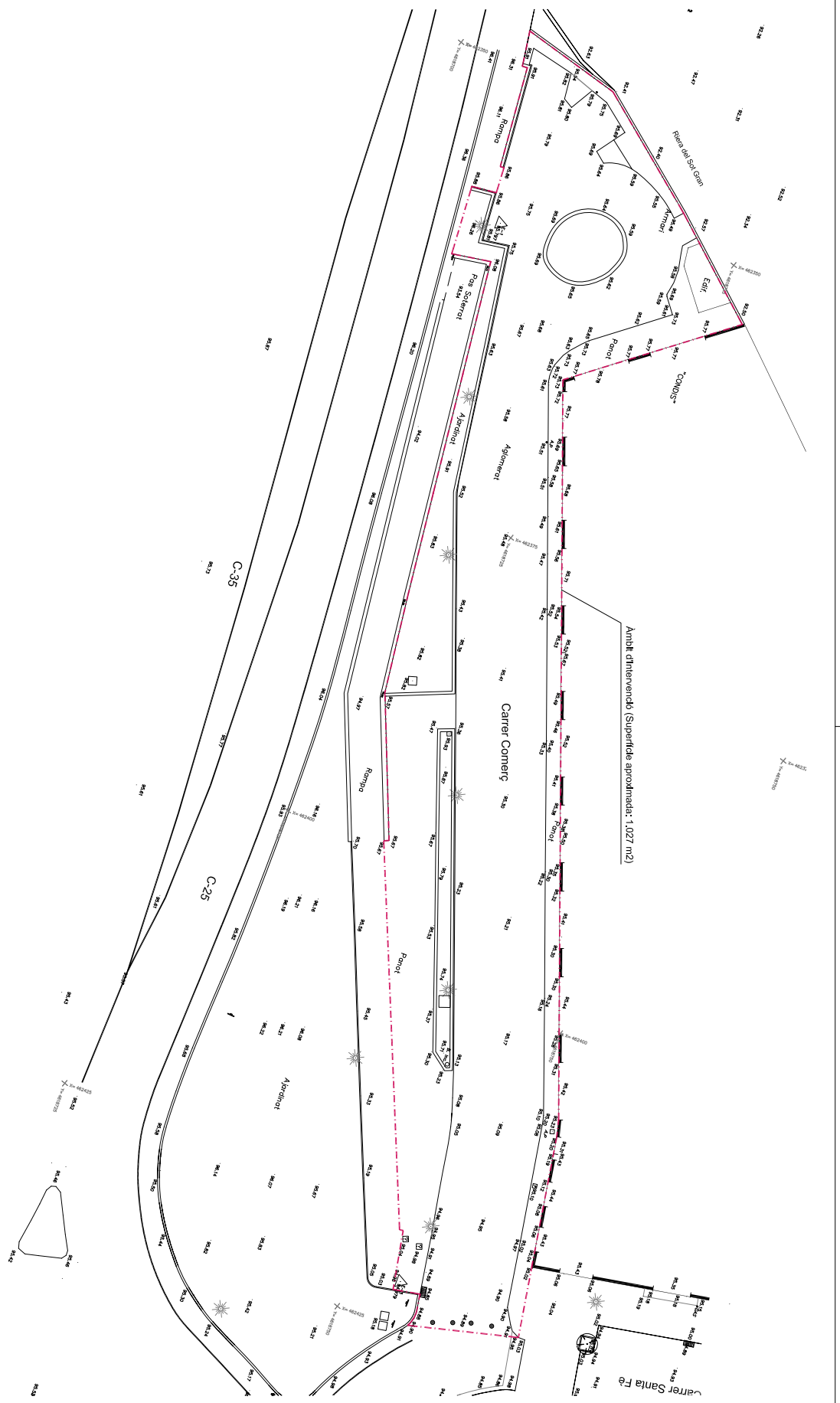

AJUNTAMENT DE RIELLS I VIABREA
Aquest document és una còpia autèntica del document electrònic original. Comprovi l'autenticitat del document a <https://riellsiviabrea.emunicipis.dgci.cat/OAC/ValidarDoc.jsp> - Utilitzi el 'Codi Segur de Verificació' que apareix a la capçalera.

Codi Segur de Verificació: e7c14903-5394-4bec-bfd3-b9eb966f8a79
Origen: Ciutadà
Identificador document original: ES_L01171463_2023_24536181
Data d'impressió: 10/01/2024 09:50:57
Pàgina 5 de 21

SIGNATURES
1.- JOSEP VILA PAGESPETIT / num:59112-2, 19/12/2023 16:06
2.- JUAN JOSE BASTIDA LAPLAZA, 19/12/2023 16:08
3.- Ajuntament de Riells i Viabrea, 20/12/2023 09:32

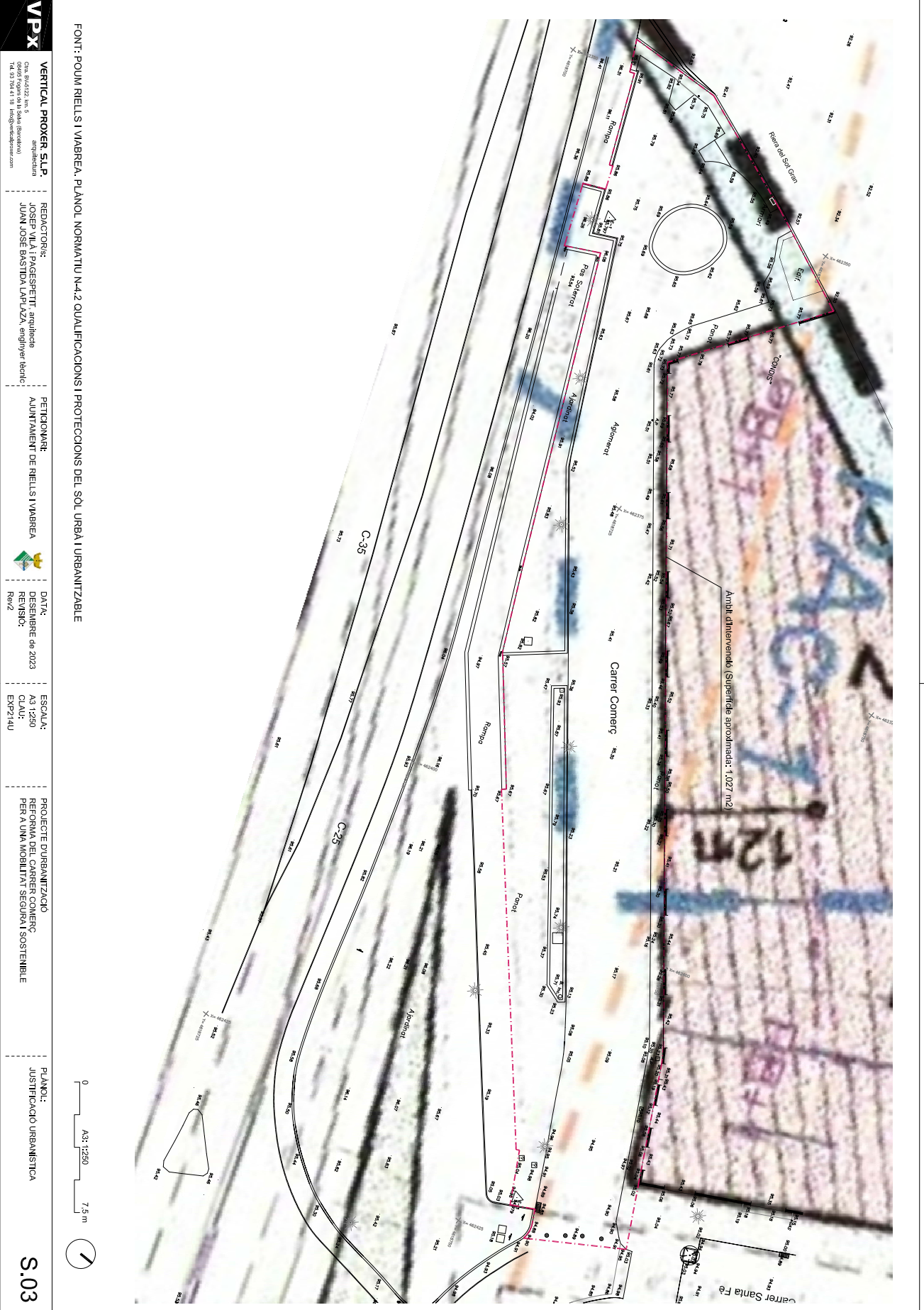

FONT: POU M RIELLS I VIABREA. PLANOL NORMATIU N.4.2 QUALIFICACIONS I PROTECCIONS DEL SOL URBÀ I URBANITZABLE

VPX VERTICAL PROXER S.L.P. arquitectura	REDACTORS: JOSEP VILA i PAGESPETIT, arquitecte JUAN JOSE BASTIDA LAPLAZA, enjinyer tècnic	PETIÇÃOARI: AJUNTAMENT DE RIELLS I VIABREA	DATA: DESEMBRE de 2023 REVISIÓ: R012	ESCALA: A3: 1:250 CLAU: EXP214U	PROJECTE D'URBANITZACIÓ REFORMA DEL CARRER COMERÇ PER A UNA MOBILITAT SEGURA I SOSTENIBLE	PLANO: JUSTIFICACIÓ URBANÍSTICA
--	---	---	---	--	---	------------------------------------

S.03



AJUNTAMENT DE RIELLS I VIABREA
Aquest document és una còpia autèntica del document electrònic original. Comprovi l'autenticitat del document a <https://riellsiviabrea.emunicipis.dgfi.cat/OAC/ValidarDoc.jsp> - Utilitzi el 'Codi Segur de Verificació' que apareix a la capçalera.

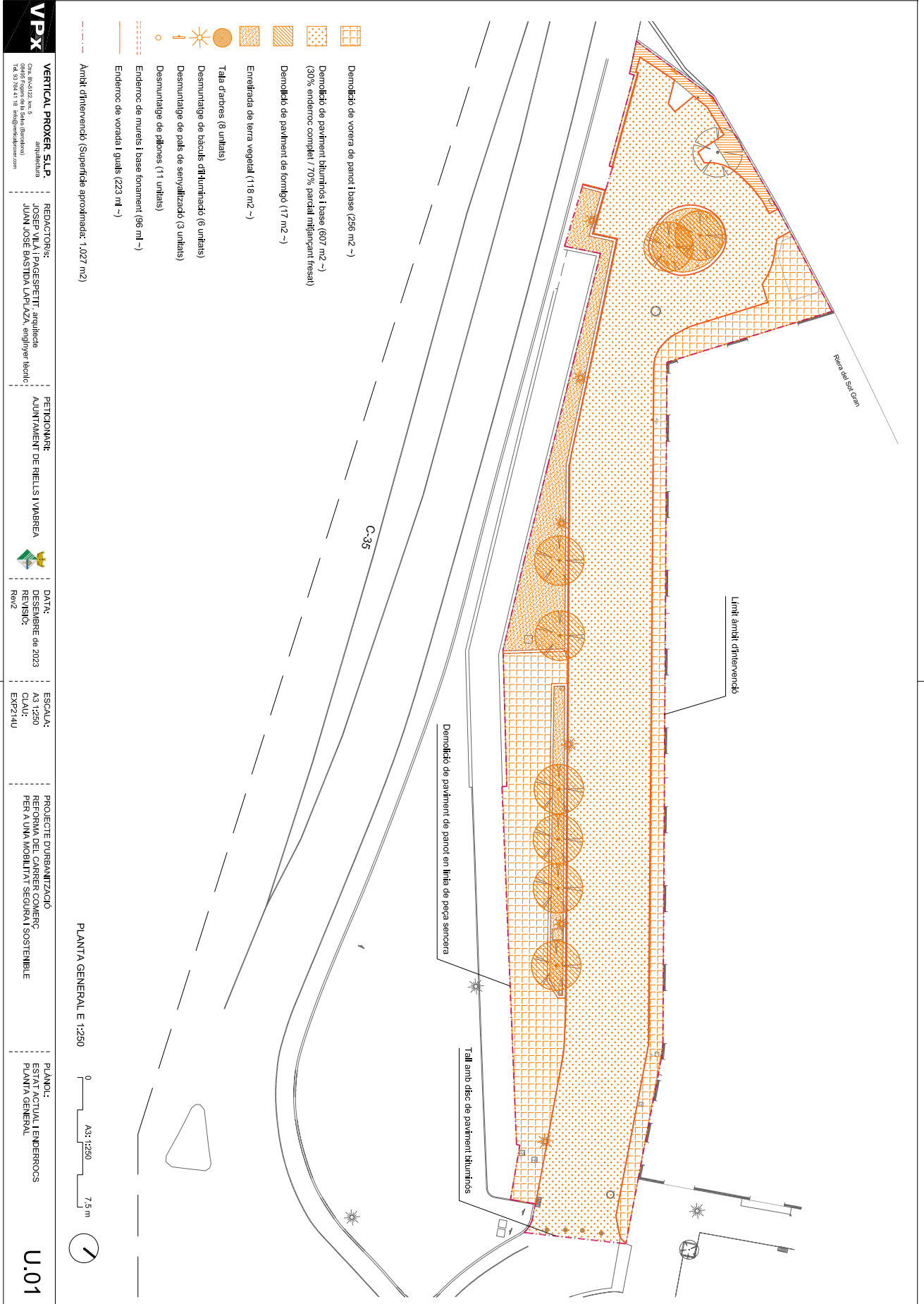

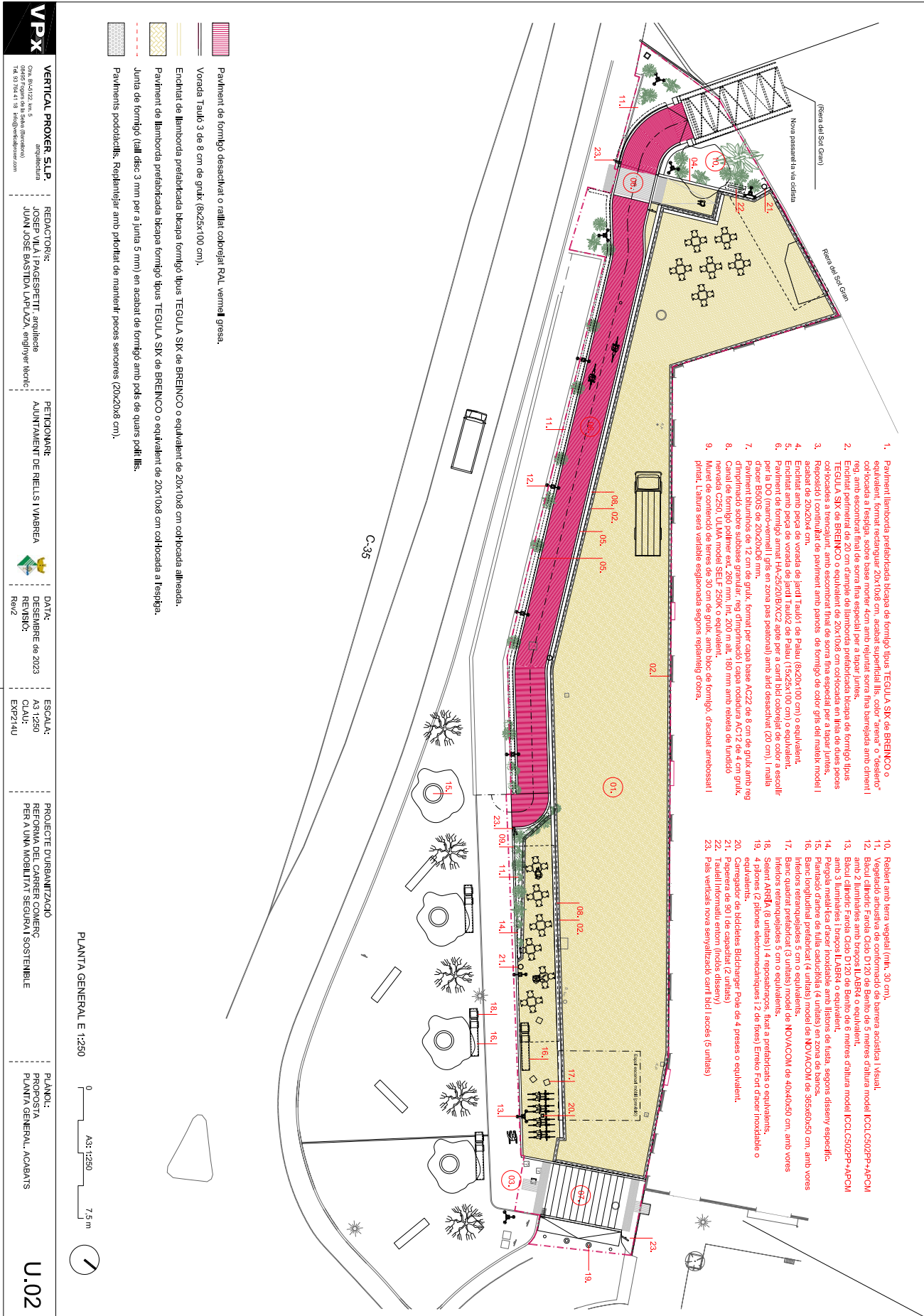

VPX C/da Bona 22, 1r. pis (Riells i Viabrea) arquitectura JOSEP VILA i PAGESPETIT Tel. 93 706 41 18 info@villaprojectes.com	REDACTORS: arquitecte JOSEP VILA i PAGESPETIT enllyper ideatic JUAN JOSE BASTIDA LAPLAZA	PETITOMARI: AJUNTAMENT DE RIELLS I VIABREA	DATA: DESEMBRE de 2023 REVISIÓ:	ESCALA: A3 1:250 CLAU: EXP214U	PROJECTE D'URBANITZACIÓ: REFORMA DEL CARRER COMERÇ PER A UNA MOBILITAT SEGURA I SOSTENIBLE	PLANO: PROPOSTA PLANTA GENERAL ACABATS
--	---	--	--	--	---	---

PLANTA GENERAL E 1:250

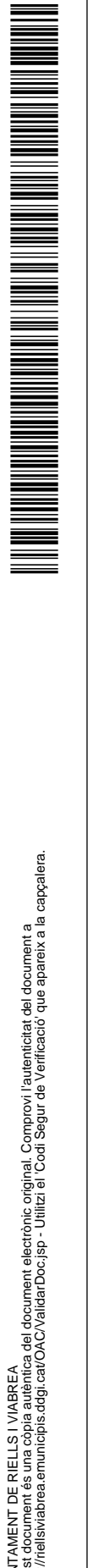

Codi Segur de Verificació: e7c14903-5394-4bec-bfd3-b9eb966f8a79
Origen: Ciutadà
Identificador document original: ES_L01171463_2023_24536181
Data d'impressió: 10/01/2024 09:50:57
Pàgina 8 de 21

SIGNATURES
1.- JOSEP VILA PAGESPETIT / num:59112-2, 19/12/2023 16:06
2.- JUAN JOSE BASTIDA LAPLAZA, 19/12/2023 16:08
3.- Ajuntament de Riells i Viabrea, 20/12/2023 09:32

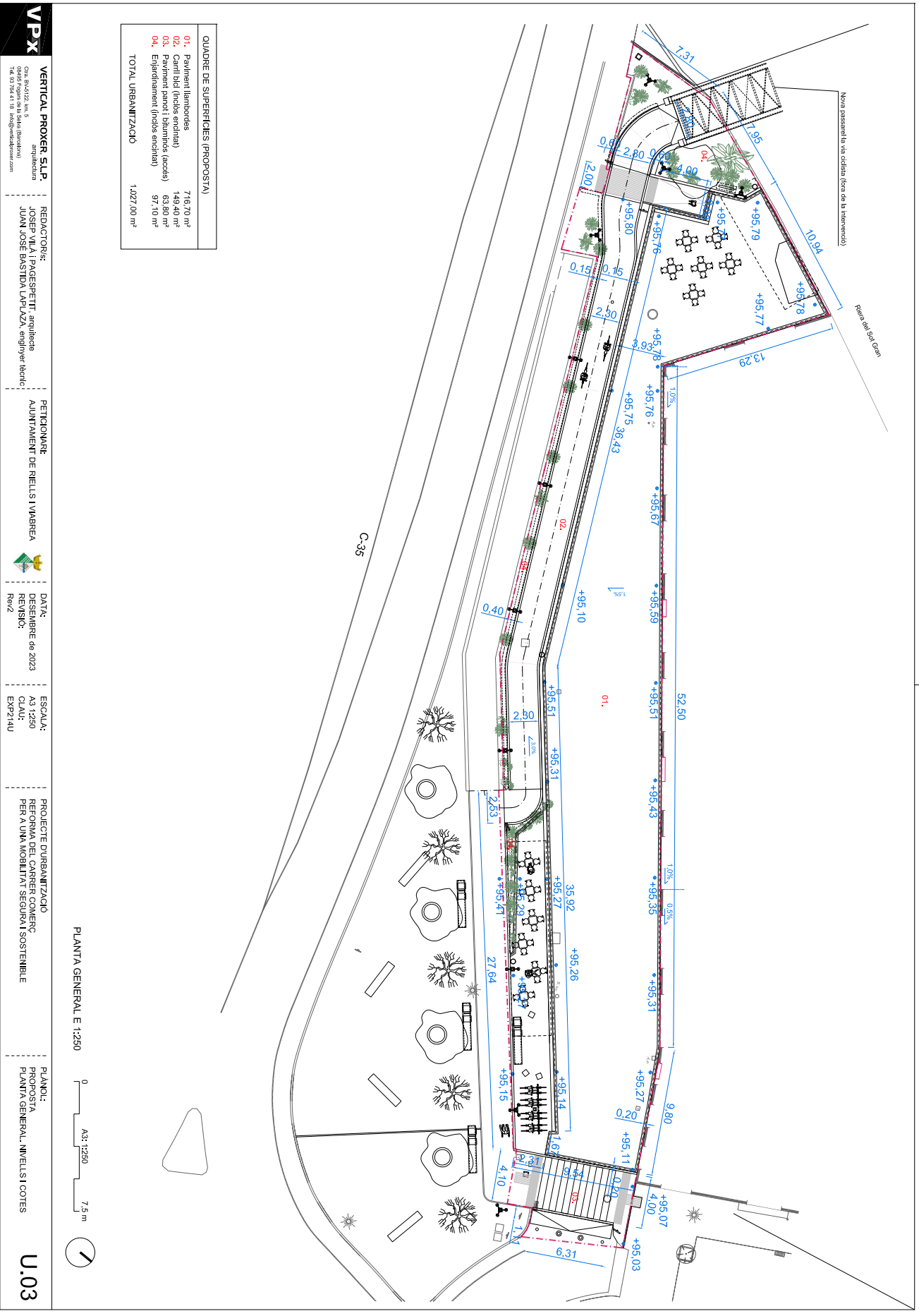

QUADRE DE SUPERFÍCIES (PROPOSTA)	
01. Paviment llambordes	716,70 m ²
02. Carril bici (inclos enclimat)	149,40 m ²
03. Paviment asfalt (inclos enclimat)	63,80 m ²
04. Enjardinament (inclos enclimat)	97,10 m ²
TOTAL URBANITZACIÓ	1.027,00 m²

PLANTA GENERAL E 1:250



VPX
 Oficina: 094222 km de Sanyo (Riells del Seny Gran)
 Tel: 93 706 41 18 | info@vpdx.com

VERTICAL PROXER S.L.P.
 arquitectura
 JOSEP VILA I PAGESPETIT - arquitecte
 JUAN JOSE BASTIDA LAPLAZA - enjinyer tècnic

PETIÇIONARI:
 AJUNTAMENT DE RIELLS I VIABREA

DATA:
 DESEMBRE de 2023
 REVISIÓ:
 Rev2

ESCALA:
 A3 1:250
 CLAU:
 EXP214U

PROJECTE D'URBANITZACIÓ
 REFORMA DEL CARRER COMERÇ
 PER A UNA MOBILITAT SEGURA I SOSTENIBLE

PLANO:
 PROPOSTA
 PLANTA GENERAL, NIVELLS I COTES

U.03



Codi Segur de Verificació: e7c14903-5394-4bec-bfd3-b9eb966f8a79
Origen: Ciutadà
Identificador document original: ES_L01171463_2023_24536181
Data d'impressió: 10/01/2024 09:50:57
Pàgina 9 de 21

SIGNATURES
1.- JOSEP VILA PAGESPETIT / num:59112-2, 19/12/2023 16:06
2.- JUAN JOSE BASTIDA LAPLAZA, 19/12/2023 16:08
3.- Ajuntament de Riells i Viabrea, 20/12/2023 09:32

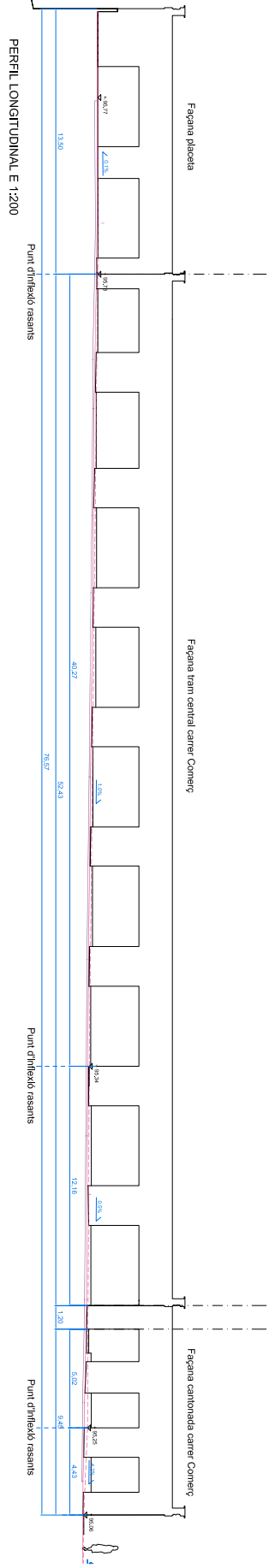

PLANTA FACIANES CARRER COMERÇ E 1:200

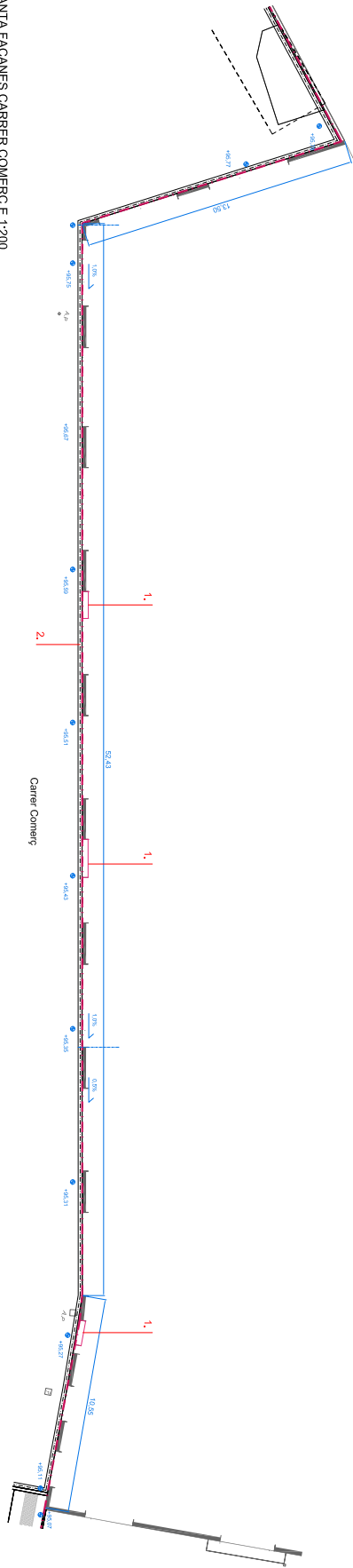

- 1. Treball d'adequació de empassats i grans de comerços al nou nivell de vorera exterior.
2. Nivell de vorera resultant exterior. Entitat perimetral de 20 cm d'ample de llamborda prefabricada bicapa de formigó tipus TEGULA SIX de BREMCO o equivalent de 20x10x8 cm coblocada en fil·la de dues peces a trencallunt, sobre base de morter de 4cm de sorra fina barrejada amb ciment i reg i amb escombrat final de sorra fina especial per a tapes i juntes.

- Rasant resultant (allineació façana)
Rasant existent (vorera paroi)
Rasant existent (calçada bituminosa)



VPX VERTICAL PROXER S.L.P. REDACTORS: JOSEP VILA I PAGESPETIT, JUAN JOSE BASTIDA LAPLAZA. PETICIONARI: AJUNTAMENT DE RIELLS I VIABREA. DATA: DESEMBRE de 2023. ESCALA: A3: 1:200. PROJECTE D'URBANITZACIÓ: REFORMA DEL CARRER COMERÇ PER A UNA MOBILITAT SEGURA I SOSTENIBLE. PLANI: PROPOSTA PERIL LONGITUDINAL FACIANES CARRER COMERÇ. U.10



Codi Segur de Verificació: e7c14903-5394-4bec-bfd3-b9eb966f8a79
Origen: Ciutadà
Identificador document original: ES_L01171463_2023_24536181
Data d'impressió: 10/01/2024 09:50:57
Pàgina 10 de 21

SIGNATURES
1.- JOSEP VILA PAGESPETIT / num:59112-2, 19/12/2023 16:06
2.- JUAN JOSE BASTIDA LAPLAZA, 19/12/2023 16:08
3.- Ajuntament de Riells i Viabrea, 20/12/2023 09:32

SECCIÓ CONSTRUCTIVA. ST.AA E 1350

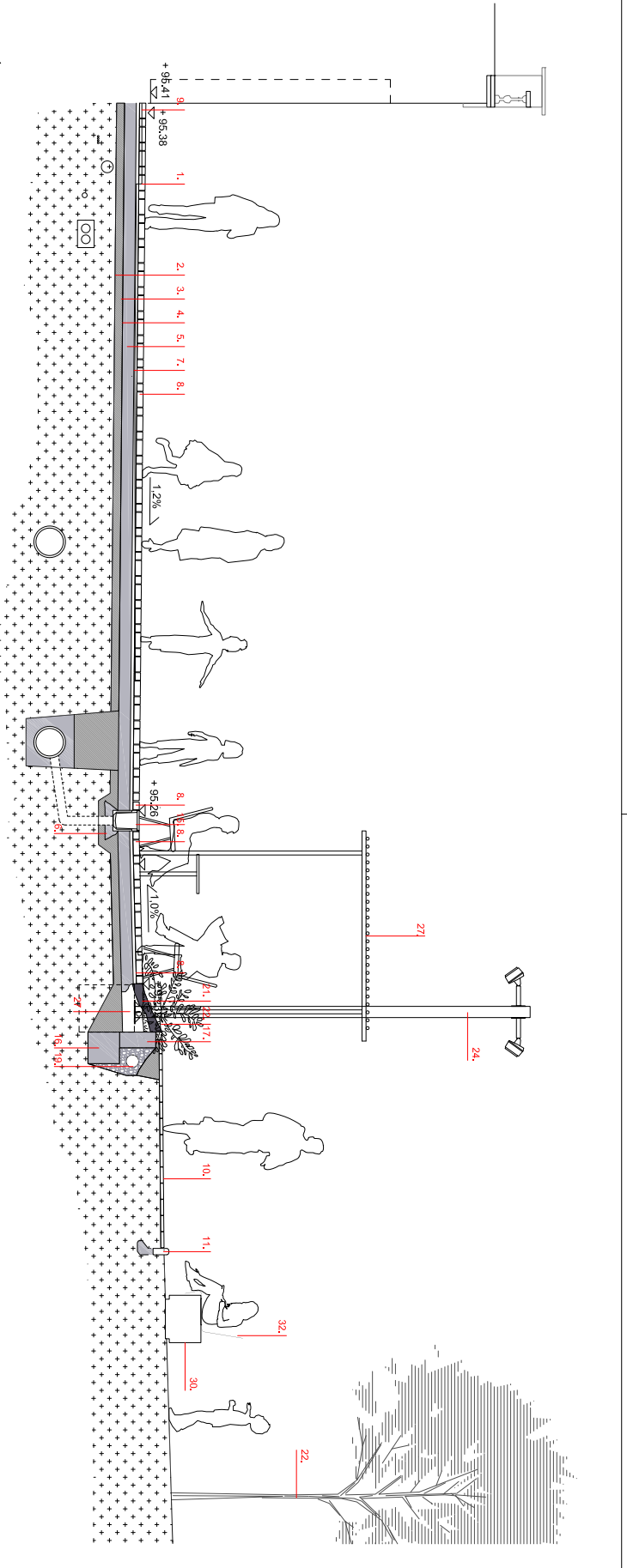

- 1. Unitat de paviment existent.
2. Compactació de terres d'excavació a cota de rebalt.
3. Rebentí i tornatós de pendents de 10 a 15 cm de gruix amb base de t-4-d compactada PM65%.
4. Laminat plàstic de PVC.
5. Base de formigó H/4-25 de 15 cm de gruix amb malla d'acer de 20x20 DE.
6. Base de formigó H/4-25 de 15 cm de gruix amb malla d'acer de 20x20 DE.
7. Subbase de moter de ciment de 4 cm de gruix per a col·locació de panons.
8. Paviment de llambordes prefabricada bicapa de formigó tipus TEGULA SXK de BRENNCO o equivalent, format 20x10x8 cm, acabat llibre, color "arena" o "xalaster", col·locada a l'espluga sobre base de moter i amb rejuntat de sorra fina barrejada amb ciment i reg; amb escombrat final de sorra fina especial per a tapar juntes.
9. Entornat perimetral de 20 cm d'ample de llamborda prefabricada bicapa de formigó tipus TEGULA SXK de BRENNCO o equivalent de 20x10x8 cm col·locada en línia de cues peres per a tapar juntes.
10. Replacat i lornatut de paviment amb panons de formigó de color gris del mateix model i acabat de 20x20x4 cm.
11. Entornat amb peça de vorada de jardí Traulòf de Palau (8x20x100 cm) o equivalent.
12. Entornat amb peça de vorada de jardí Traulòf de Palau (15x25x100 cm) o equivalent.
13. Paviment de formigó format H/4-25/20/B/CX2 apte per a canals bid colorjat de color a escollir per la DOL (marco-entrellat) i grís en zona pas peatonal) amb antid'escapada (20 cm). Inclinat per la DOL (marco-entrellat) i grís en zona pas peatonal) amb antid'escapada (20 cm). Inclinat per la DOL (marco-entrellat) i grís en zona pas peatonal) amb antid'escapada (20 cm). Inclinat per la DOL (marco-entrellat) i grís en zona pas peatonal) amb antid'escapada (20 cm).
14. Paviment drenant de 12 cm gruix, format per capa base ACC2 de 8 cm gruix amb reg d'imprimació sobre subbase granular, reg d'imprimació i capa rodadora AC12 de 4 cm gruix.
15. Canal de formigó perfilat ext. 250 mm, int. 200 mm alt., 180 mm amb relaxa de fundició

- 16. Sabetes contínues de fomentament en consolidat de llaies en desnivell de formigó armat H/4-25/20/B/CX2 (40x40 cm).
17. Muret de contenció de terres de 30 cm de gruix, amb bloc de formigó, d'acabat arebrossat i pintura, l'alçada serà variable esglaonada segons replanellat d'obra.
18. Replacat de base de mur formigó amb pintura esblossat.
19. Llançador de 150 mm i gresol per a separació amb terres de rebentí.
20. Tall amb disc de paviment de formigó existent per a delimitació de franja verda.
21. Rebentí amb terra vegetal (int. 30 cm).
22. Vegetació antròpica de conformació de barana acústica i visual.
23. Dau de formigó en massa H/120 de 60x60x70 cm per a suport de bancals de lluminàries fins a 6 metres d'alçada.
24. Bancal gènere Parada C/da D120 de Banho de 5 metres d'alçada model ICCI.C502PP-APCOM
25. Bancal d'illuminació Família C/da D120 de Banho de 6 metres d'alçada model ICCI.C502PP-APCOM amb 3 lluminàries i braços LABR4 o equivalent.
26. Dau de formigó per a suport de pèrgola de 40x40x60 cm.
27. Pèrgola metàl·lica d'acer galvanitzat amb filsons de fusta, segons disseny específic.
28. Tancat metàl·lic amb barres d'acer REA 812 galvanitzades, segons detalls.
29. Planellat d'acer de fulla caducifolia (4 unitats) en zones de bancs.
30. Banc longitudinal prefabricat (4 unitats) model de NOVACOM de 363x60x60 cm, amb vores interiors retranquejades 5 cm.
31. Banc quadrat prefabricat (5 unitats) model de NOVACOM de 40x40x60 cm, amb vores interiors retranquejades 5 cm.
32. Selenit AREDA unipersonal (8 unitats) amb braços (4 unitats), fixat a prefabricats.

VERTICAL PROXER S.L.P. REDACTORS: JOSEP VILA i PAGESPETIT, arquitecte JUAN JOSE BASTIDA LAPLAZA, enginyer tècnic
PETITOMARI: AJUNTAMENT DE RIELLS I VIABREA
DATA: DESEMBRE de 2023
REVISIO: RA02
ESCALA: A3 1:50
CLAU: EXP214U
PROJECTE D'URBANITZACIÓ
REFORMA DEL CARRER COMERÇ
PER A UNA MOBILITAT SEGURA I SOSTENIBLE
PLANO: PROPOSTA
SECCIÓ CONSTRUCTIVA. ST.AA
U.20



Codi Segur de Verificació: e7c14903-5394-4bec-bfd3-b9eb966f8a79
Origen: Ciutadà
Identificador document original: ES_L01171463_2023_24536181
Data d'impressió: 10/01/2024 09:50:57
Pàgina 13 de 21

SIGNATURES
1.- JOSEP VILA PAGESPETIT / num:59112-2, 19/12/2023 16:06
2.- JUAN JOSE BASTIDA LAPLAZA, 19/12/2023 16:08
3.- Ajuntament de Riells i Viabrea, 20/12/2023 09:32



AJUNTAMENT DE RIELLS I VIABREA
Aquest document és una còpia autèntica del document electrònic original. Comprovi l'autenticitat del document a <https://relisviabrea.emunicipis.dgci.cat/OAC/ValidarDoc.jsp> - Utilitzi el 'Codi Segur de Verificació' que apareix a la capçalera.

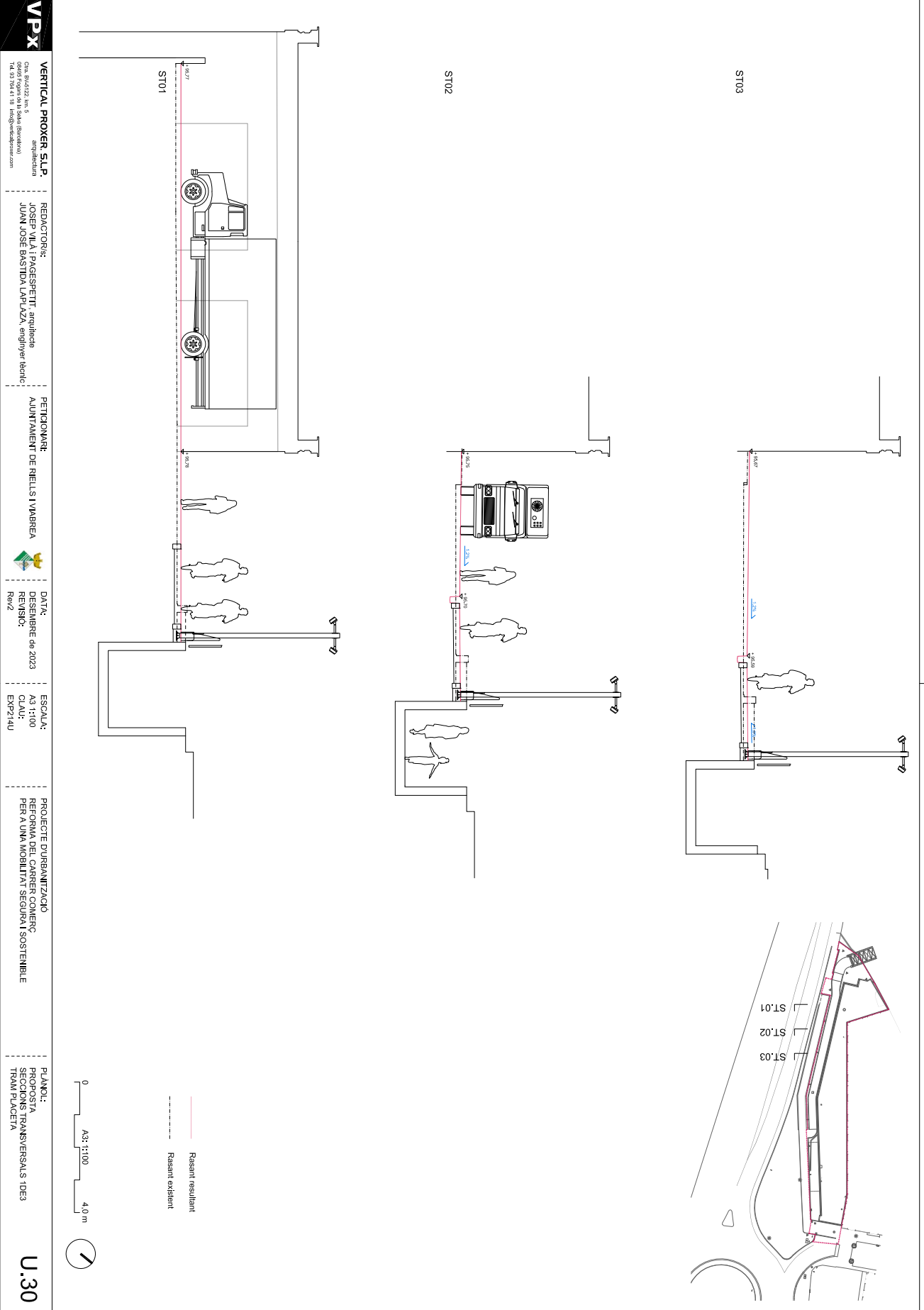

VPX
VERTICAL PROXER S.L.P.
Of. 004 06022, Av. de Sant Joan (frontonera)
Tel. 93 706 41 18 | info@verticalproxer.com

arquitectura
arquitecte
arquitecte
arquitecte

REDACTORS:
JOSEP VILA I PAGESPETIT - arquitecte
JUAN JOSE BASTIDA LAPLAZA - enjinyer tècnic

PETICIONARI:
AJUNTAMENT DE RIELLS I VIABREA

DATA:
DESEMBRE de 2023
REVISIÓ:
Rev.2

ESCALA:
A3 1:100
CLAU:
EXP214U

PROJECTE D'URBANITZACIÓ
REFORMA DEL CARRER COMERÇ
PER A UNA MOBILITAT SEGURA I SOSTENIBLE

PLANO:
PROPOSTA
SECCIONS TRANSVERSALS IOE3
TRAM PLACETA

U.30

Codi Segur de Verificació: e7c14903-5394-4bec-bfd3-b9eb966f8a79
Origen: Ciutadà
Identificador document original: ES_L01171463_2023_24536181
Data d'impressió: 10/01/2024 09:50:57
Pàgina 14 de 21

SIGNATURES
1.- JOSEP VILA PAGESPETIT / num:59112-2, 19/12/2023 16:06
2.- JUAN JOSE BASTIDA LAPLAZA, 19/12/2023 16:08
3.- Ajuntament de Riells i Viabrea, 20/12/2023 09:32



VPX
VERTICAL PROXER S.L.P. arquitectura
Oficina: Plaça 222, 1r. pis, 08190 Riells i Viabrea (Barcelona)
Tel. 93 706 41 18 | info@verticalproxer.com

REDACTORS:
JOSEP VILA I PAGESPETIT - arquitectura
JUAN JOSE BASTIDA LAPLAZA - enllujver ideonic

PETICIONARI:
AJUNTAMENT DE RIELLS I VIABREA

DATA:
DESEMBRE de 2023
REVISIÓ:
Rev.2

ESCALA:
A3: 1:100
CLAU:
EXP214U

PROJECTE D'URBANITZACIÓ
REFORMA DEL CARRER COMERÇ
PER A UNA MOBILITAT SEGURA I SOSTENIBLE

PLANO:
PROPOSTA
SECCIONS TRANSVERSALS 20E3
TRAM CENTRAL O RAMPA

U.31

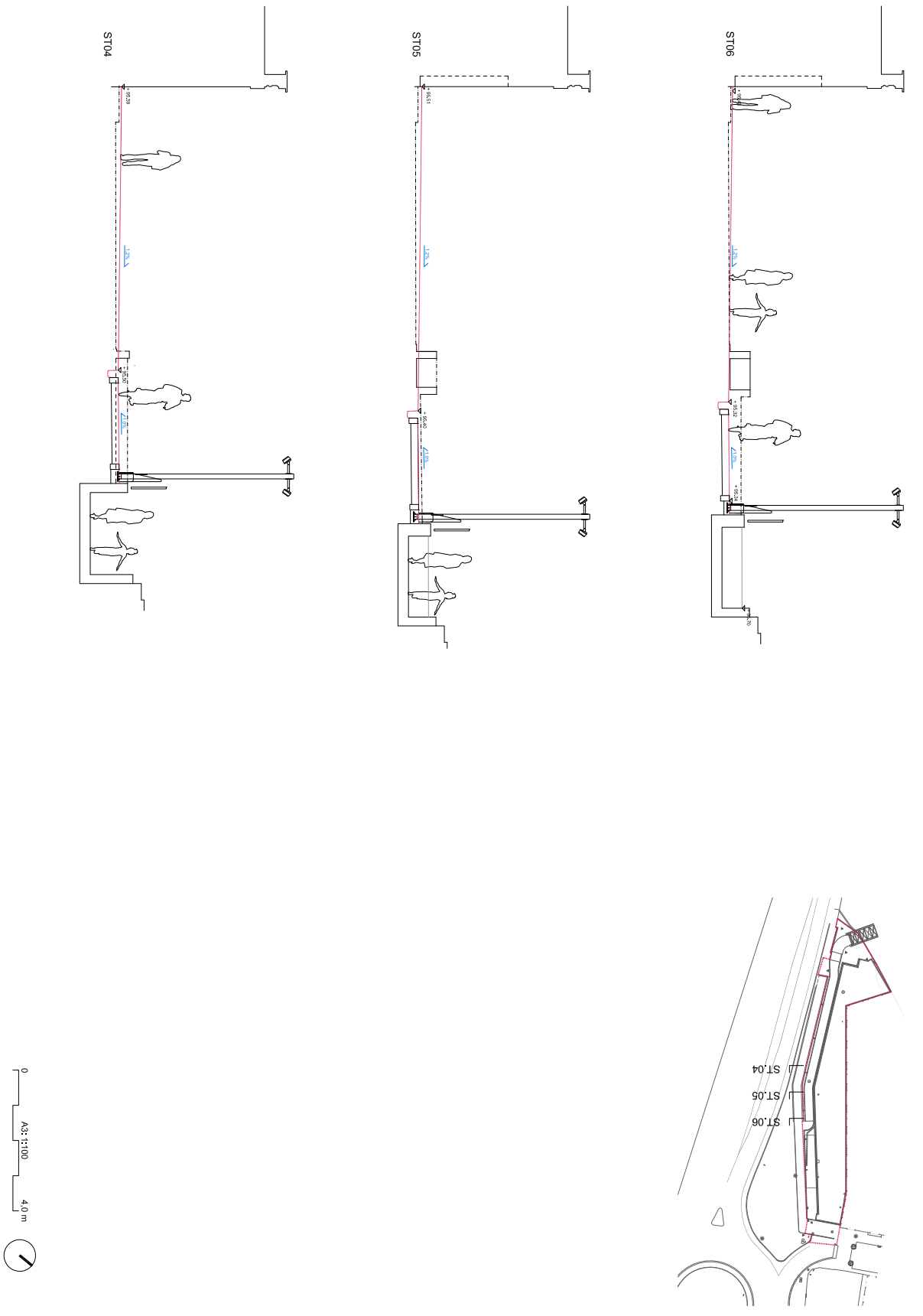

AJUNTAMENT DE RIELLS I VIABREA
Aquest document és una còpia autèntica del document electrònic original. Comprovi l'autenticitat del document a
<https://reliuviabrea.emunicipis.ddgi.cat/OAC/ValidarDoc.jsp> - Utilitzi el 'Codi Segur de Verificació' que apareix a la capçalera.

Codi Segur de Verificació: e7c14903-5394-4bec-bfd3-b9eb966f8a79
Origen: Ciutadà
Identificador document original: ES_L01171463_2023_24536181
Data d'impressió: 10/01/2024 09:50:57
Pàgina 15 de 21

SIGNATURES
1.- JOSEP VILA PAGESPETIT / num:59112-2, 19/12/2023 16:06
2.- JUAN JOSE BASTIDA LAPLAZA, 19/12/2023 16:08
3.- Ajuntament de Riells i Viabrea, 20/12/2023 09:32



VPX
VERTICAL PROXER S.L.P.
Of. 004 00422, Av. de Sardenya (frontonera)
Tel. 93 706 41 18 | info@verticalproxer.com

arquitectura
REDACTORS:
JOSEP VILA i PAGESPETIT - arquitectura
JUAN JOSE BASTIDA LAPLAZA - enllyjy'er ideatic

PETICIONARI:
AJUNTAMENT DE RIELLS I VIABREA

DATA:
DESEMBRE de 2023
REVISIÓ:
Rev.2

ESCALA:
A3: 1:100
CLAU:
EXP2/14U

PROJECTE D'URBANITZACIÓ
REFORMA DEL CARRER COMERÇ
PER A UNA MOBILITAT SEGURA I SOSTENIBLE

PLANO:
PROPOSTA
SECCIONS TRANSVERSALS 30E3
TRAM ACCES GRÀTORI

U.32

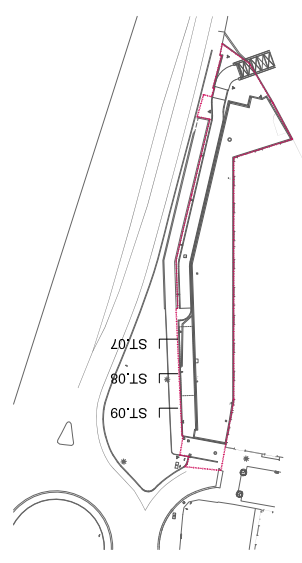
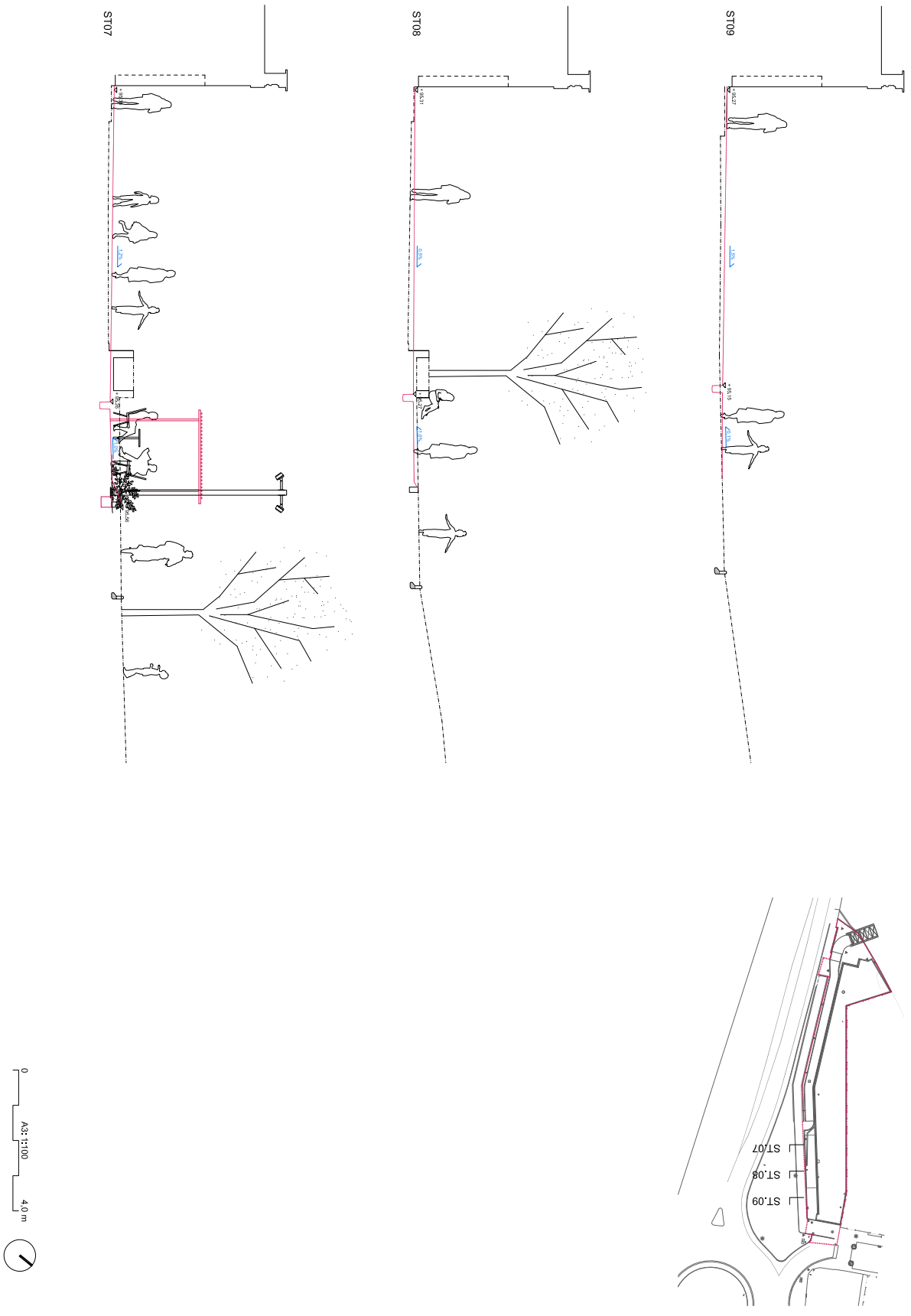

Codi Segur de Verificació: e7c14903-5394-4bec-bfd3-b9eb966f8a79
Origen: Ciutadà
Identificador document original: ES_L01171463_2023_24536181
Data d'impressió: 10/01/2024 09:50:57
Pàgina 16 de 21

SIGNATURES
1.- JOSEP VILA PAGESPETIT / num:59112-2, 19/12/2023 16:06
2.- JUAN JOSE BASTIDA LAPLAZA, 19/12/2023 16:08
3.- Ajuntament de Riells i Viabrea, 20/12/2023 09:32

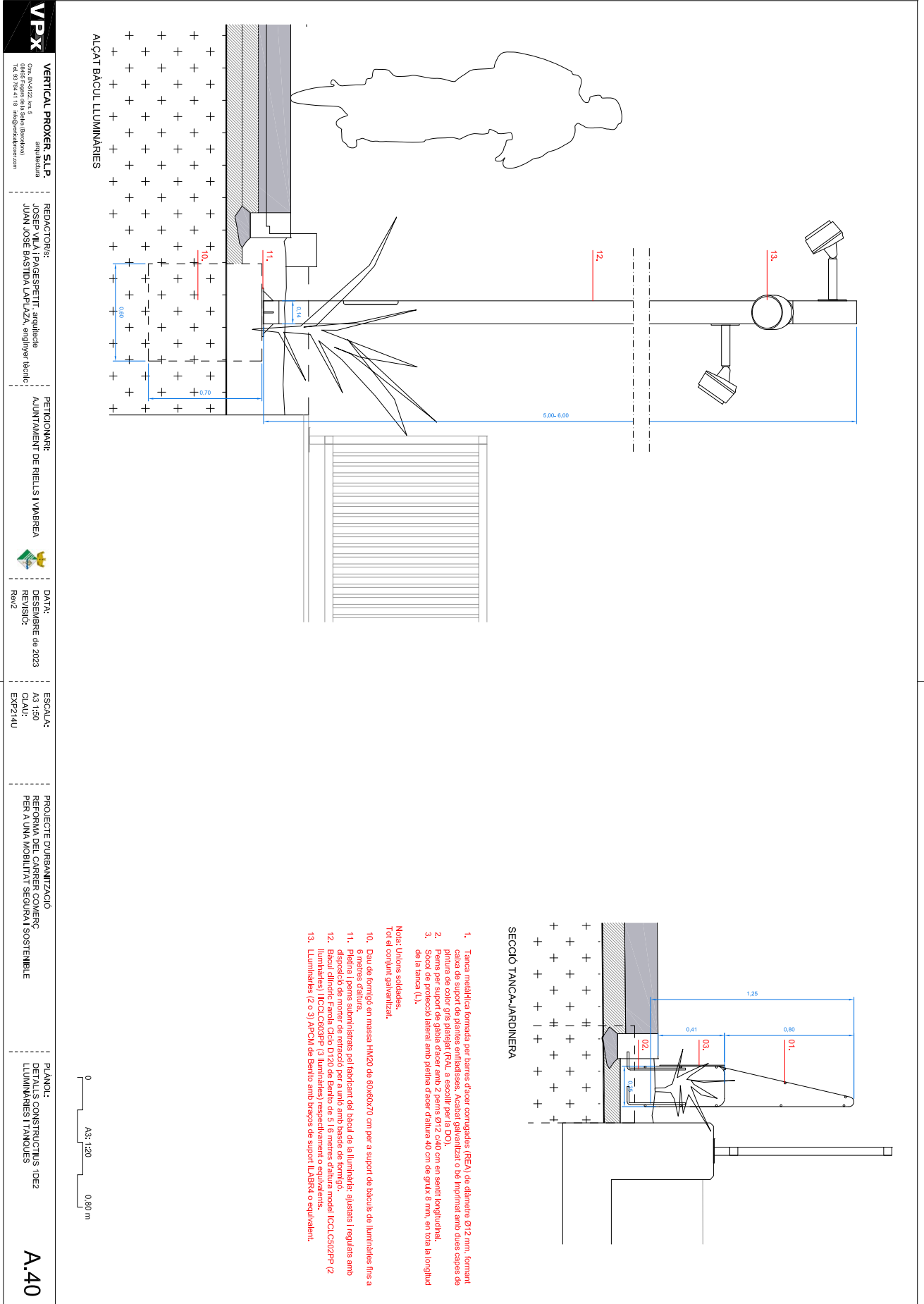

AJUNTAMENT DE RIELLS I VIABREA
Aquest document és una còpia autèntica del document electrònic original. Comprovi l'autenticitat del document a <https://riellsiviabrea.emunicipis.ddgi.cat/OAC/ValidarDoc.jsp> - Utilitzi el 'Codi Segur de Verificació' que apareix a la capçalera.

VPX
arquitectura
Josep Vila Pagespetit
Juan Jose Bastida Laplaza
enllyper@ideic.cat
074 704 41 18 | info@villadesign.com

REDACTORS:
JOSEP VILA i PAGESPETIT -arquitecte
JUAN JOSE BASTIDA LAPLAZA -enllyper@ideic

PETIÇIONARI:
AJUNTAMENT DE RIELLS I VIABREA

DATA:
DESEMBRE de 2023
REVISIÓ:
Rev.2

ESCALA:
A3 1:50
CLAU:
EXP214U

PROJECTE D'URBANITZACIÓ
REFORMA DEL CARRER COMERÇ
PER A UNA MOBILITAT SEGURA I SOSTENIBLE

PLANO:
DETALLS CONSTRUCTIUS ZDE2
PERGOLA

A.41

1. Dal de ferençat arnat 40x40x40 cm, l'arnat amb barres d'acer REA 120 c25 cm x 1/4.
 2. Pils de 25x25x40 cm.
 3. Pils tubulars Ø50 mm, 64 mm.
 4. Marcs tubulars Ø50 mm, 64 mm.
 5. Ullisions de fusta de pi tractada de forma cilíndrica i vores arrodonides mecànicament de Ø20 mm.
- Nota:** Unions metàl·liques soldades i ullisions fixats mecànicament.
Tot el contingut galvanitzat.

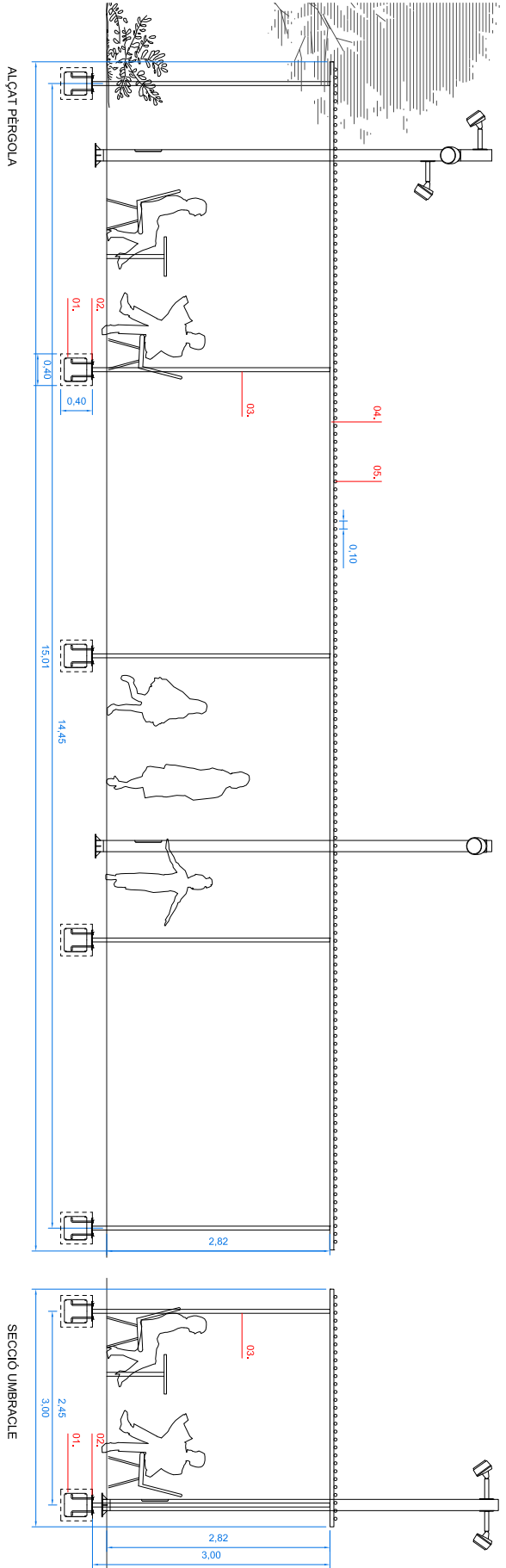
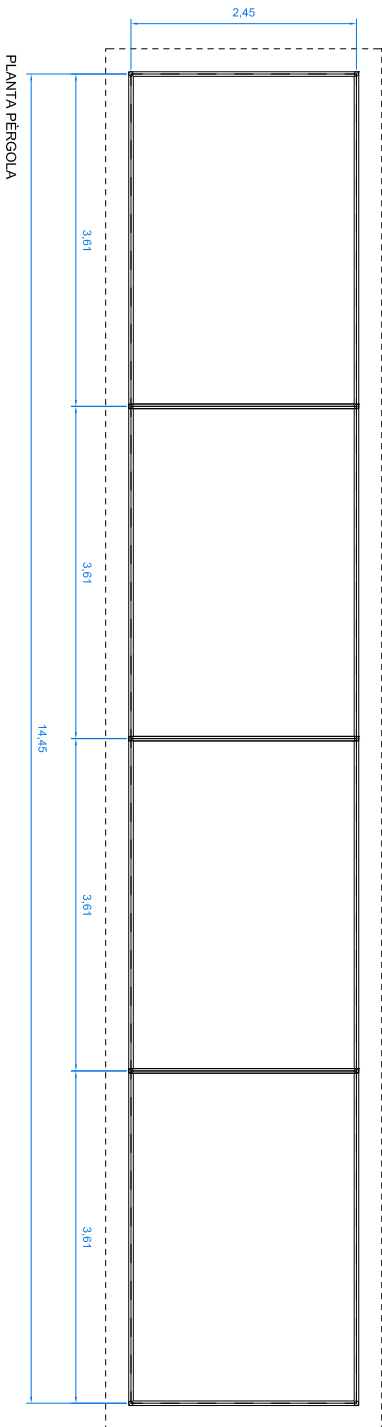

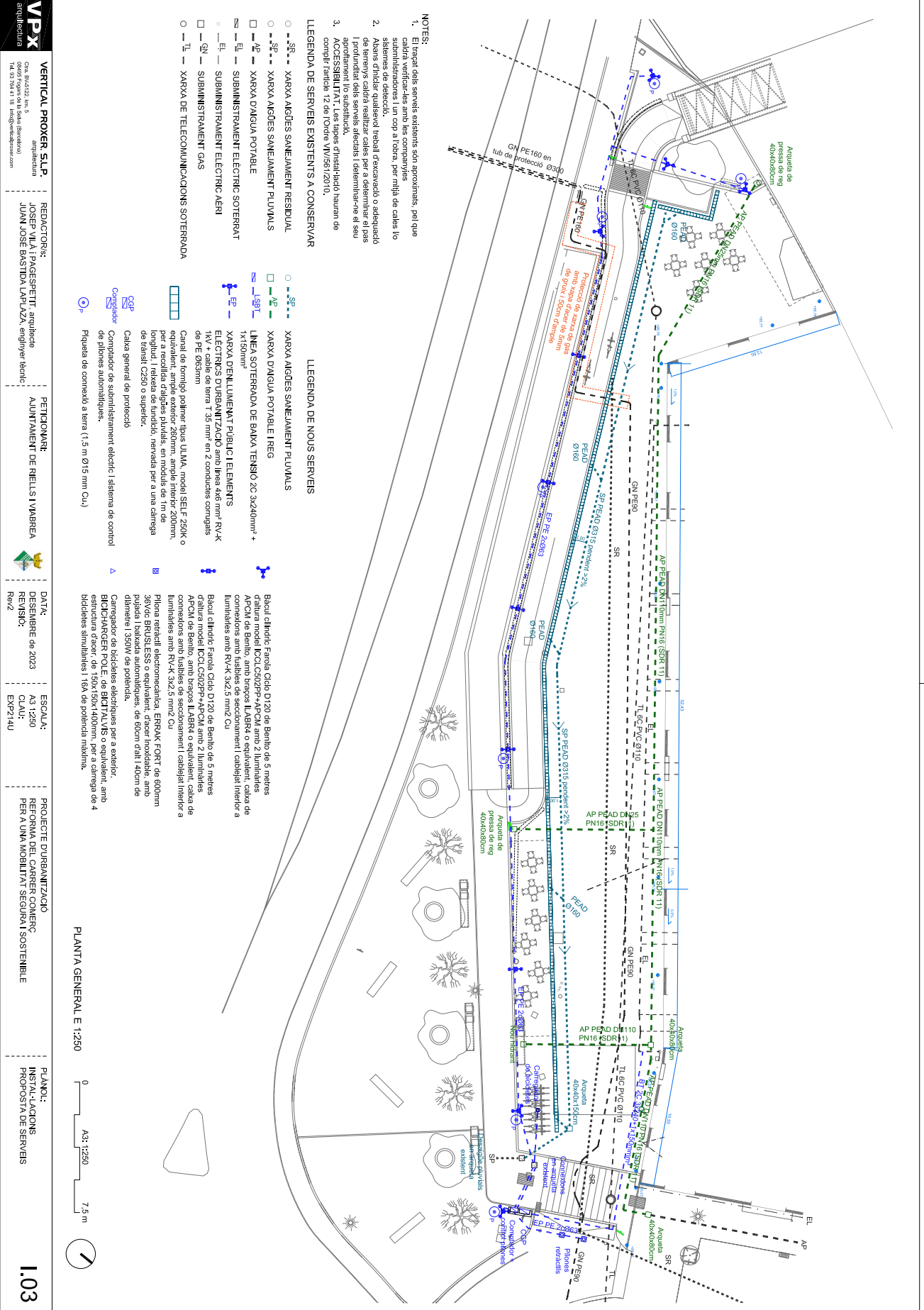

- NOTES:
1. El traçat dels serveis existents son aproximats, pel que caldrà verificar-les amb les companyies subministradores un cop a l'obra, per mitjà de cales i/o sistemes de detecció.
2. Alguns trànsits qualitatius treball d'excavació o adequació de terrenys caldrà realitzar cales per a establir-ne el pas apropiatment i/o substitució i/o establir-ne el seu ACCESIBILITAT. Les tapes d'instal·lació hauran de complir l'article 12 de l'Ordre VIV/581/2010.
3. ACCESIBILITAT. Les tapes d'instal·lació hauran de complir l'article 12 de l'Ordre VIV/581/2010.

- LEGENDA DE SERVEIS EXISTENTS A CONSERVAR
- SR - XARXA AIGÜES SANEJAMENT RESIDUAL
- SP - XARXA AIGÜES SANEJAMENT PLUVIALS
- AP - XARXA D'ANQUA POTABLE
- EL - SUBMINISTRAMENT ELÈCTRIC SOTERRAT
- EI - SUBMINISTRAMENT ELÈCTRIC AERI
- QU - SUBMINISTRAMENT GAS
- TL - XARXA DE TELECOMUNICACIONS SOTERRADA

- LEGENDA DE NOUS SERVEIS
- SR - XARXA AIGÜES SANEJAMENT RESIDUAL
- SP - XARXA AIGÜES SANEJAMENT PLUVIALS
- AP - XARXA D'ANQUA POTABLE I FREG
- LUM - LÍNEA SOTERRADA DE BANA TENSIÓ 2C 3x240mm² + 1x150mm²
- EL - XARXA D'ENLLUMENAT PÚBLIC I ELEMENTS ELÈCTRICS D'URBANITZACIÓ amb línia 4x6 mm² RVK 1x4 i cable de terra 1.35 mm² en 2 conductes conmutats de FT 63x3mm
- B - BOLLARD
- BIC - BOLLARD IL·LUMINAT
- CSP - CONTROLADOR DE SUBMINISTRAMENT ELÈCTRIC I SISTEMA DE CONTROL DE PÍLONS AUTOMÀTICS.

- Bollard cilíndric Facolis Cido DT20 de Benito de 5 metres d'alçada model ICCLCS02P2P+APCM amb 2 lluminàries APCM de Benito, amb braços LLBR4 o equivalent, caixa de connectores amb fusibles de seccionament i cablejat interior a lluminàries amb RVK 3x2,5 mm2 Cu
Bollard cilíndric Facolis Cido DT20 de Benito de 5 metres d'alçada model ICCLCS02P2P+APCM amb 2 lluminàries APCM de Benito, amb braços LLBR4 o equivalent, caixa de connectores amb fusibles de seccionament i cablejat interior a lluminàries amb RVK 3x2,5 mm2 Cu
Pilona retallat electrodinàmica, ERFRAK FORT de 600mm pujada i baixada automàtiques, de 60cm d'alç. i 40cm de diàmetre i 1350W de potència.
Carregador de bicicletes elèctriques per a exterior. BICCHARGER POLE de BICITVALVIS o equivalent, amb estructura d'acer de 190x150x140mm, per a càrrega de 4 bicicletes simultànies i 16A de potència màxima.

VPX arquitectura
Oficina: 090222, Av. de la Vila (Riells i Viabrea)
Tel. 937 704 41 10 info@vpixel.com

REDACTORS:
arquitecte JOSEP VILA i PAGESPETIT
arquitecte JUAN JOSE BASTIDA LAPLAZA
enllyper tècnic AJUNTAMENT DE RIELLS I VIABREA

DATA:
DESEMBRE de 2023
REVISIÓ:
RA2

ESCALA:
A3: 1:250
A4: 1:250
A5: 1:250
PROJECTE D'URBANITZACIÓ
REFORMA DEL CARRER COMERÇ
PER A UNA MOBILITAT SEGURA I SOSTENIBLE

PLANO:
INSTAL·LACIONS
PROPOSTA DE SERVEIS

1.03

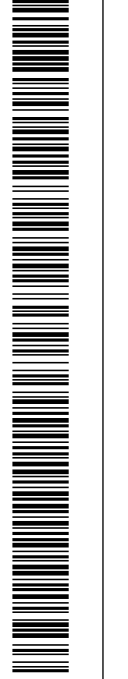

AJUNTAMENT DE RIELLS I VIABREA
Aquest document és una còpia autèntica del document electrònic original. Comprovi l'autenticitat del document a https://relisviabrea.emunicipis.dgci.cat/OAC/ValidarDoc.jsp - Utilitzi el 'Codi Segur de Verificació' que apareix a la capçalera.

Codi Segur de Verificació: e7c14903-5394-4bec-bfd3-b9eb966f8a79
Origen: Ciutadà
Identificador document original: ES_L01171463_2023_24536181
Data d'impressió: 10/01/2024 09:50:57
Pàgina 21 de 21

SIGNATURES
1.- JOSEP VILA PAGESPETIT / num:59112-2, 19/12/2023 16:06
2.- JUAN JOSE BASTIDA LAPLAZA, 19/12/2023 16:08
3.- Ajuntament de Riells i Viabrea, 20/12/2023 09:32

VPX arquitectura

VERTICAL PROXER S.L.P. arquitectura
C/da Joan Miró 122, 1er. planta (financera)
Tel. 93 704 41 18 info@verticalproxer.com

REDACTORS:
JOSEP VILA i PAGESPETIT -arquitecte
JUAN JOSE BASTIDA LAPLAZA -enllinyer tècnic

PETICIONARI:
AJUNTAMENT DE RIELLS I VIABREA

DATA:
DESEMBRE de 2023
REVISIÓ:
Rev.2

ESCALA:
A3 1:20
CLAU:
EXP214U

PROJECTE D'URBANITZACIÓ
REFORMA DEL CARRER COMERÇ
PER A UNA MOBILITAT SEGURA I SOSTENIBLE

PLANO:
INSTAL·LACIONS
RASES DE SERVEIS, SECCIONS TIPUS

1.04

