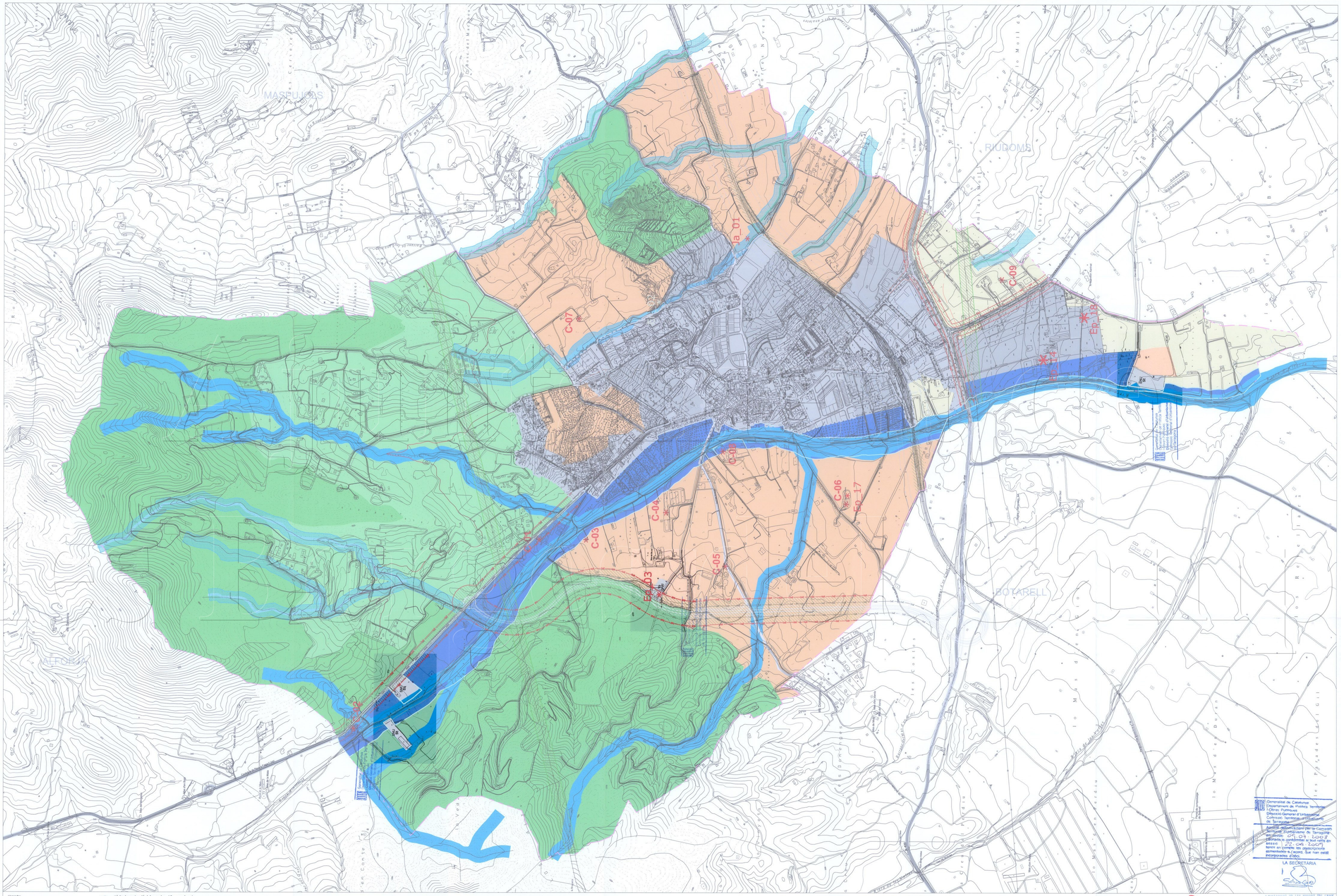


Llegenda:

- Terme municipal Borges del Camp
- Vies de comunicació
- Ferrocarril
- Variant de la C-242
- Mines d'aigua
- Línies elèctriques
- Protecció línies elèctriques
- Protecció de carreteres
- Reserva viària de la variant de la C-242
- Línia de protecció dels camins, 10 m per banda
- Protecció de ferrocarril
- Límit d'implantació de càmpings en SNU
- Elements inclosos en el catàleg de masies i cases rurals
- Eu_00 Edificis, espais, àmbits, jaciments i elements arquitectònics amb valor patrimonial
- Límit deprotecció del cementiri
- Traçat de les mines i pous de registre
- Serveis tècnics
- Protecció hidrogràfica
- PEU Riera d'Alforja
- Sòl urbà
- Sòl urbanitzable
- Clau F: SNU de valor forestal
- Clau EP: SNU de valor ecològic i paisatgístic
- Clau P: SNU protecció de sistemes
- Clau AG: SNU de valor agrícola
- Clau C: SNU Comú
- Clau RA: SNU Riera d'Alforja
- Franja de reserva viària per al condicionament de la N-420, segons informe de la Direcció General de Carreteres de 3 de juliol de 2007

Patrimoni

| | |
|---|---|
| Ep 02 | Abadia |
| Ep 03 | Ermita de la Mare de Déu de la Riera |
| Ep 14 | Mas del Llibreter / Mas Potau |
| Ep 17 | Mas Figueres |
| Ep 18 | Torre dels Moros |
| En 02 | Font de la Gana |
| Ja 01 | Clot de la Font |

Masies

| | |
|---|---|
| C 01 | Mas del Molí |
| C 02 | Mas Tarrats o Mas d'en Compte |
| C 03 | Mas de la Conxita |
| C 04 | Mas Tupiner |
| C 05 | Mas La Bòvila |
| C 06 | Mas d'en Figueres |
| C 07 | Mas d'en Merelo |
| C 08 | Mas Negret |
| C 09 | Mas de la Iscla |