



POLICIA LOCAL
MEMORIA 2017



Ajuntament de
Sant Just Desvern

sant just desvern





Dades del municipi

- Extensió 7,85 Km²
- Habitants 17.723
- Densitat població 2.258 hab/km
- Parc mòbil : 12.105
 - Ràtio: 0,69 vehicles per habitant
- Núm. de policies operatius: 29
- Habitants per policia : 611

Pressupost

- El pressupost d'enguany de la Policia Local ha estat de: 2.209.854,87 €.
- Representa el 5,6 % del pressupost general
- Pressupost Ajuntament: 39.238.178,93 €

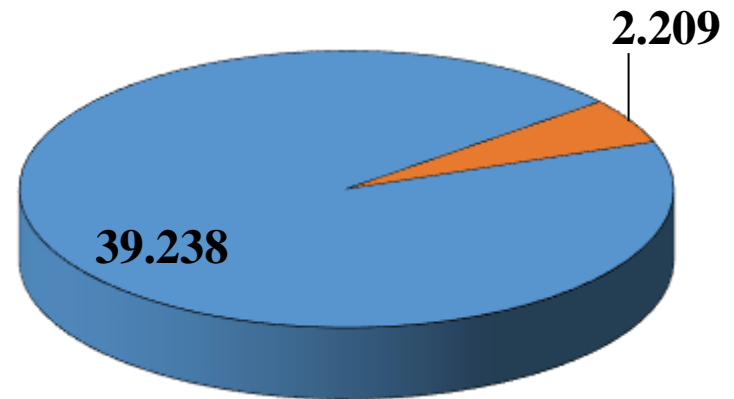

ORGANIGRAMA POLICIA LOCAL

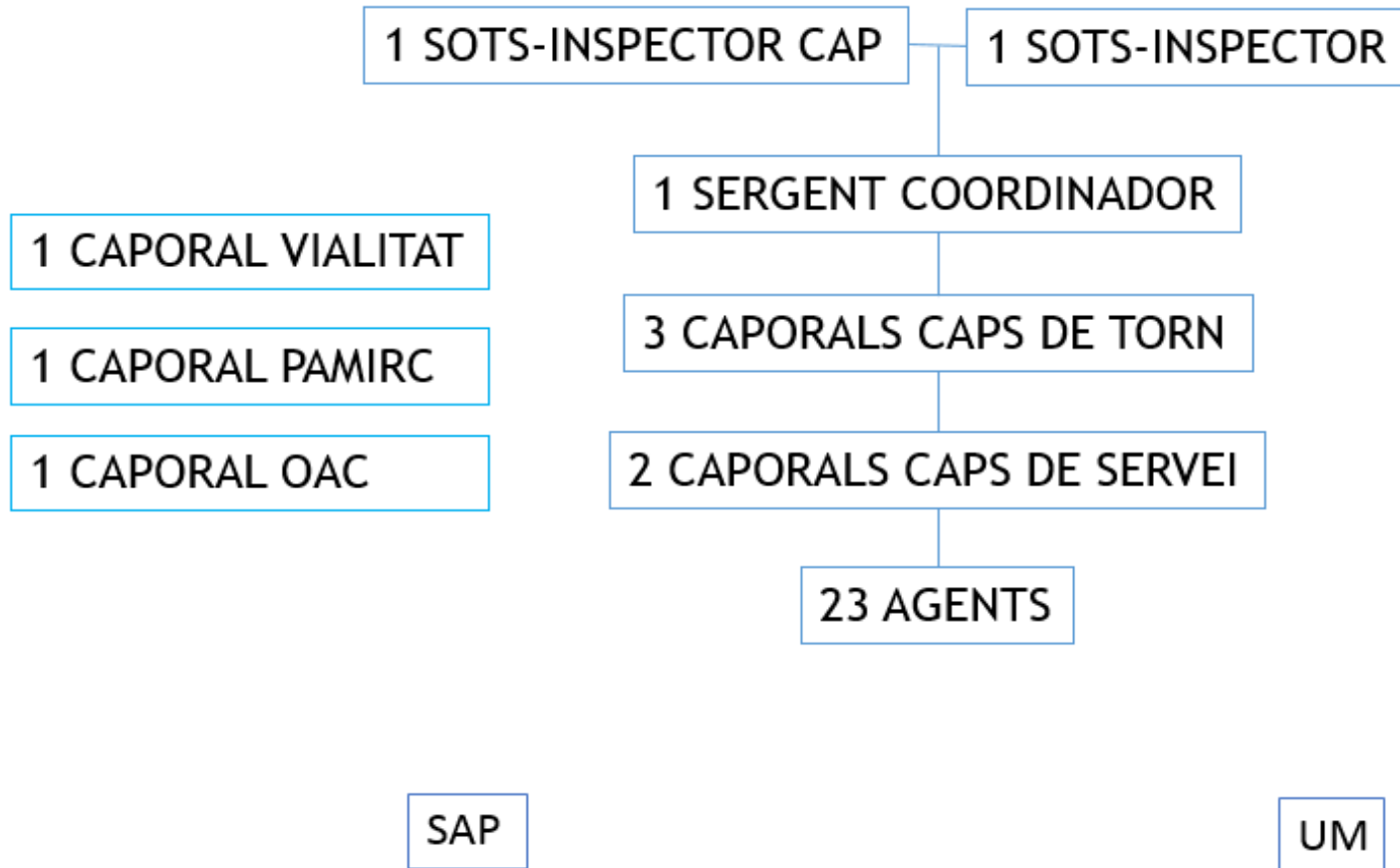

Personal

- El departament de la Policia Local està format per 34 persones.
- El percentatge de dones és d'un 17,24 %

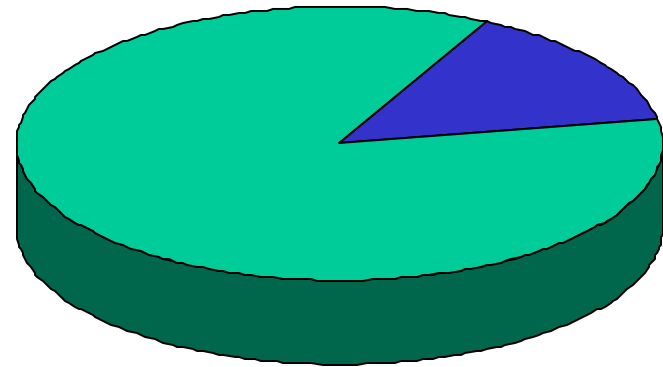

■ Homes ■ Dones

Departament de la Policia Local

Composició

| | |
|----------------------------------|-----------|
| • Sotsinspectors | 2 |
| • Sergent | 1 |
| • Caporals | 5 |
| • Agents | 21 |
| • Total policia operativa | 29 |
| • Caporal OAC | 1 |
| • Caporal vialitat | 1 |
| • Caporal PAMIRC | 1 |
| • Administratiu dep. multes | 1 |
| • Serv. administratiu | 1 |
| • Total | 34 |

RÀTIO POLICIA /HABITANT

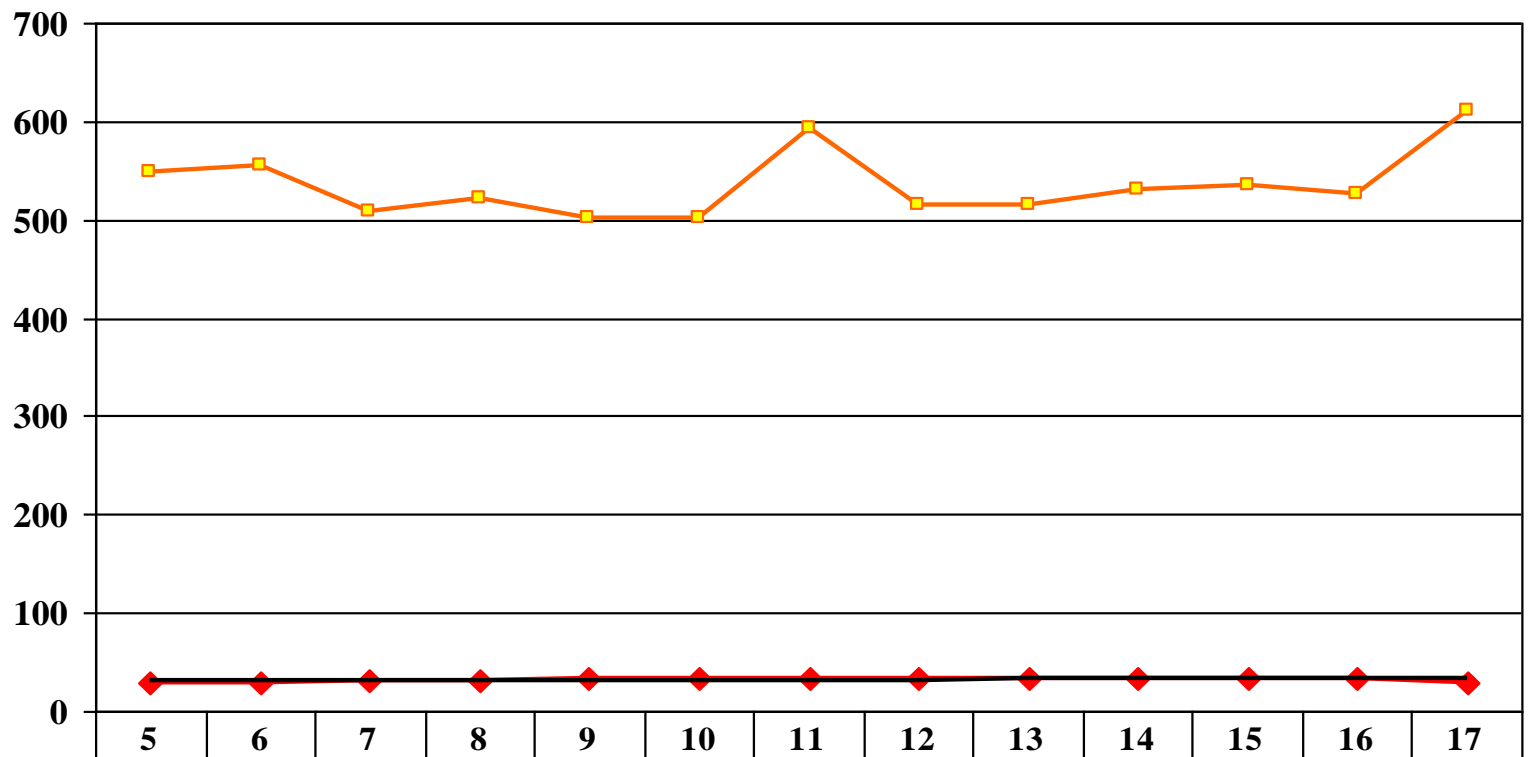

| | | | | | | | | | | | | | |
|----------------------|-----|-----|-----|-----|-----|-----|-----|-----|-----|-----|-----|-----|-----|
| ◆ Pol.operativa | 29 | 29 | 32 | 32 | 33 | 33 | 34 | 34 | 34 | 33 | 33 | 33 | 29 |
| ■ Ràtio hab./policia | 548 | 556 | 509 | 521 | 501 | 501 | 594 | 516 | 516 | 531 | 535 | 526 | 611 |

Edat Policies Locals

Mitjana 49,77 (any 2016 : 48,77)

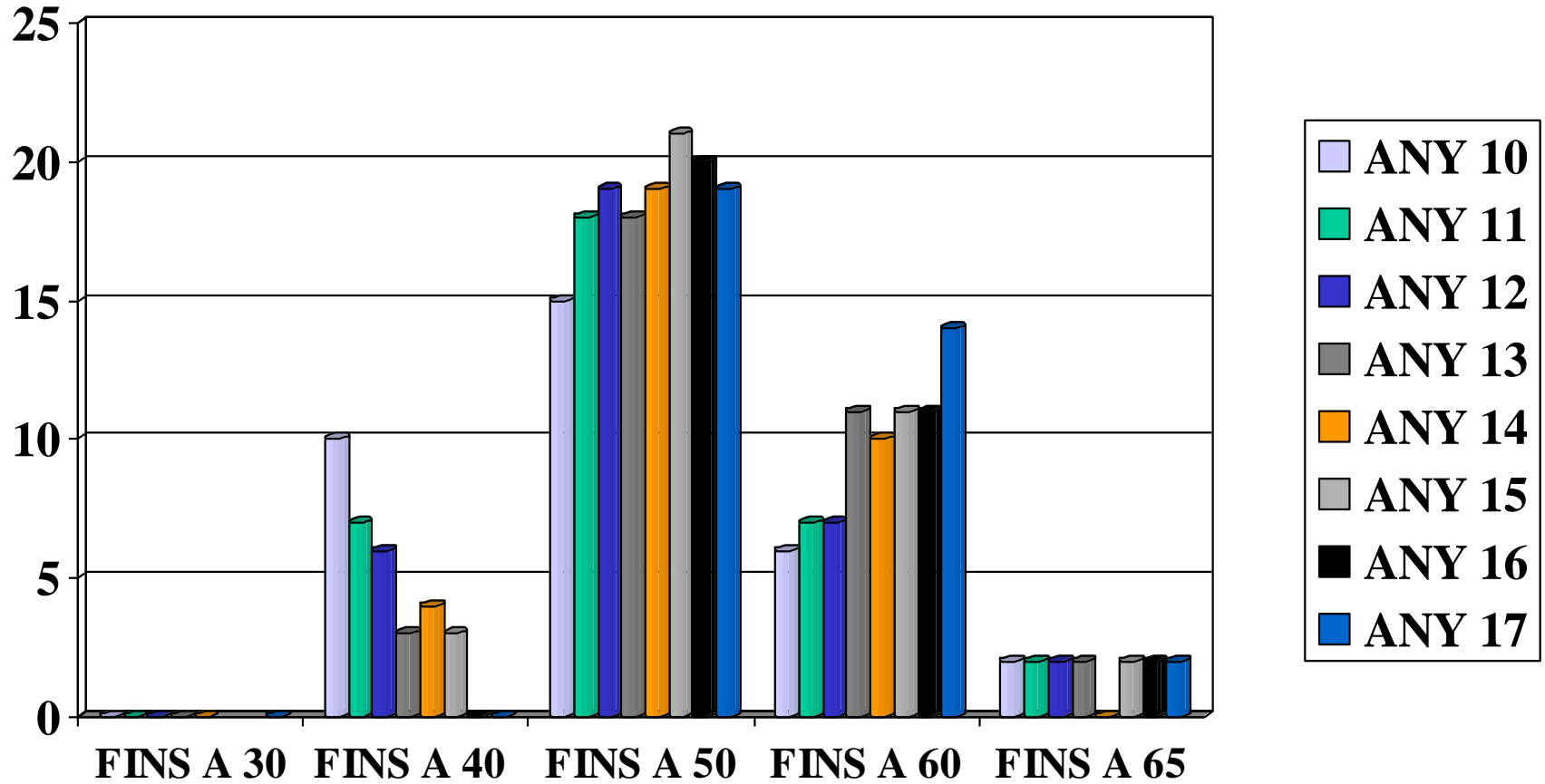

Parc mòbil

- El total de km efectuats durant l'any 2016 pels vehicles policials ha estat de : 81561 km
- Els vehicles de què disposem són:
 - Tot terreny Dacia Duster amb 5 anys
 - 2 Escúters Aprilia 250 amb 10 anys
 - Renault Kangoo 12 anys
- Opel Kadet de donació i utilitzat com a camuflat
- 2 cotxes patrulla, un d'ells amb mampara de detinguts, marca Toyota, model híbrid amb 6 anys

Registre de serveis Policia Local

Total any 2016 : 11296

- Policia administrativa: 1059
- Policia assistencial: 688
- Gestió interna : 1840
- Policia judicial : 254
- Policia seguretat ciutadana: 2843
- Policia de trànsit : 2919
- Via pública : 1233

Central de policia

gestions, any 2017 : 2.777 (any 2016: 2.721)

- Alarmes de robatori negatives: 312
- Actuació de seguretat ciutadana: 899
- Comunicant anomalia enllumenat: 157
- Comunicant anomalia via pública: 185
- Derivació a mediació PAMIRC : 97
- Comunicats a brigada: 257
- Actuació normativa sorolls: 427
- Actuació normativa animals: 293
- Actuació per ocupació de via pública: 150

Altres números que mostren el moviment del Departament de Policia

- 95 atestats
- 263 intervencions per policia de medi ambient
- 9509 tràmits adm.
- 91 vehicles entrats en dipòsit
- 7 detencions
- 39 vehicles immobilitzats
- 19400 vehicles controlats pel radar
- 550 alumnes a qui s'ha impartit educació viària
- 7 Denúncies Llei 4/15,(drogues)
- 43 actes de vehicles abandonats i 32 actes per renúncia de vehicles

POLICIA ADMINISTRATIVA

- 4815 tràmits del negociat de multes
- 199 de la gestió dipòsit municipal
- 256 d'objectes perduts
- 707 tramitacions d'ocupació via pública
- 95 diligències judicials
- 353 actes comunicant/denunciant a l'Ajuntament o altres administracions

DIPÒSIT DE VEHICLES

2016

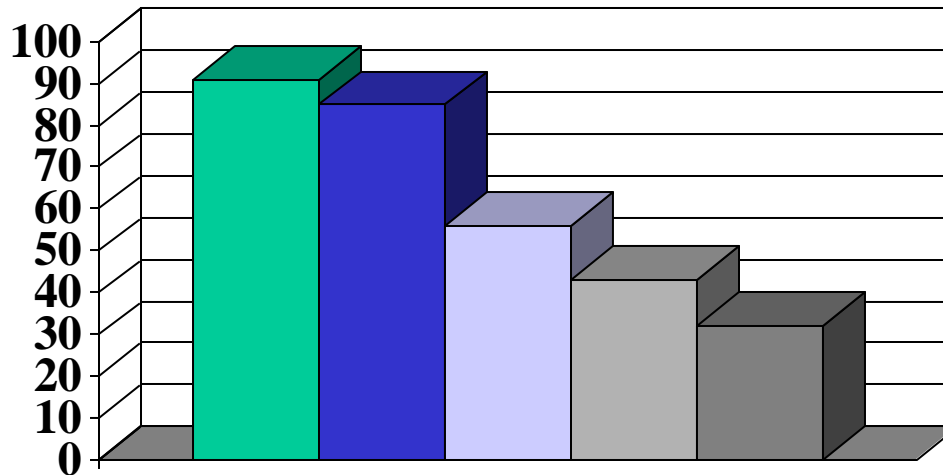

| | |
|-----------------------------------|-----------|
| ENTRATS | 91 |
| LLIURATS | 85 |
| EN DIPÒSIT | 56 |
| Gestió vehicles abandonats | 43 |
| Actes immobilitzacio | 32 |

ENTRADES AL DIPÒSIT PER TIPUS DE VEHICLES

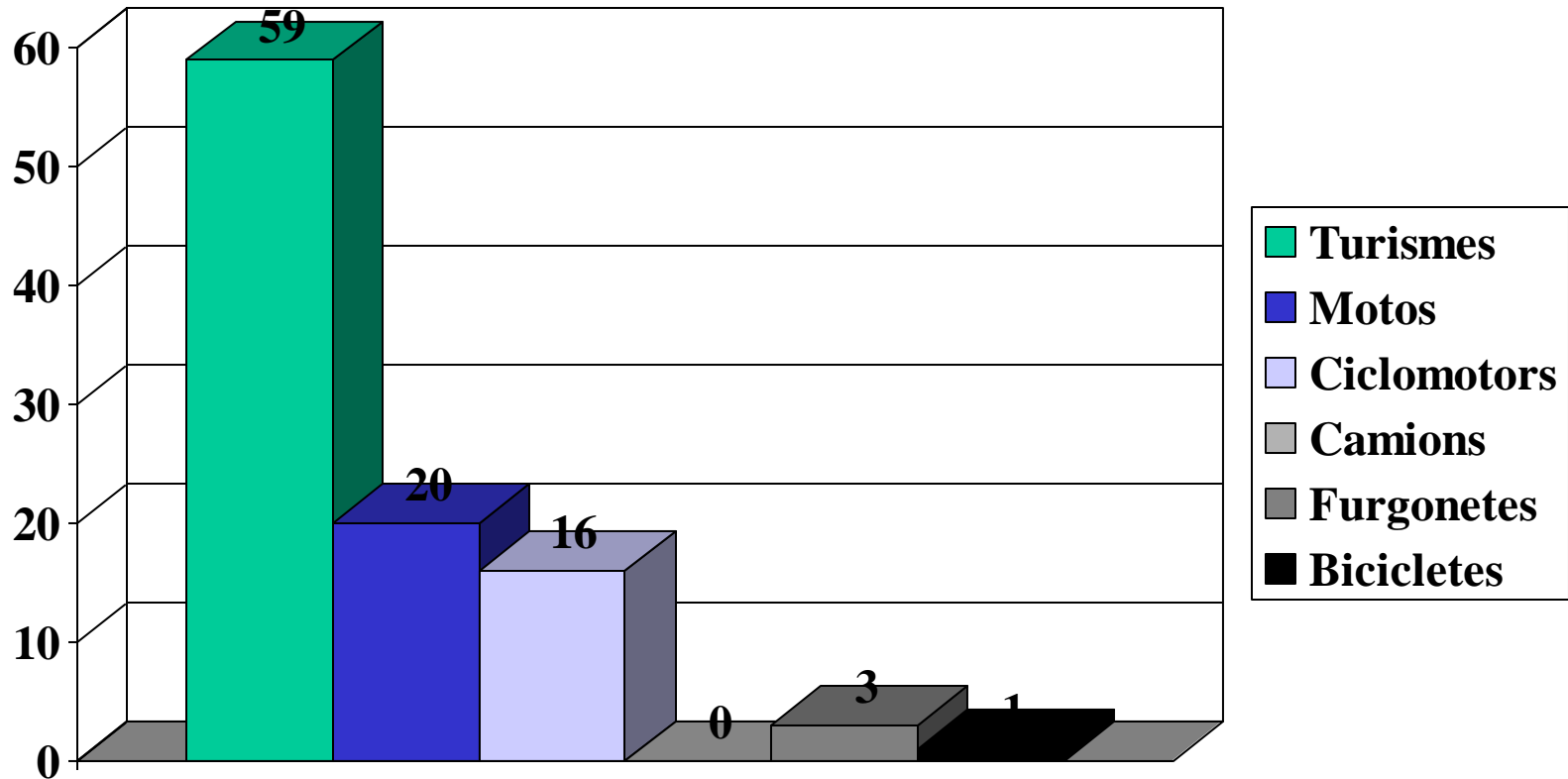

TASQUES COERCITIVES

- El negociat de multes ha tramitat 4041 expedients:
 - Per recursos a les denúncies 130.
 - Per infraccions municipals de trànsit, 3.911; d'aquestes, 2434 en la zona blava i 1477 de trànsit
 - Per infraccions a les ordenances municipals i/o de convivència, 51
- S'han tramitat infraccions al Servei Català de Trànsit, 43
- Les infraccions més habituals són:
 - 1 Per estacionar en càrrega i descàrrega (44,95 %)
 - 2 Per controls de radar (23,83 %)
 - 3 Per zona blava

DENÚNCIES REALITZADES

dades comparatives

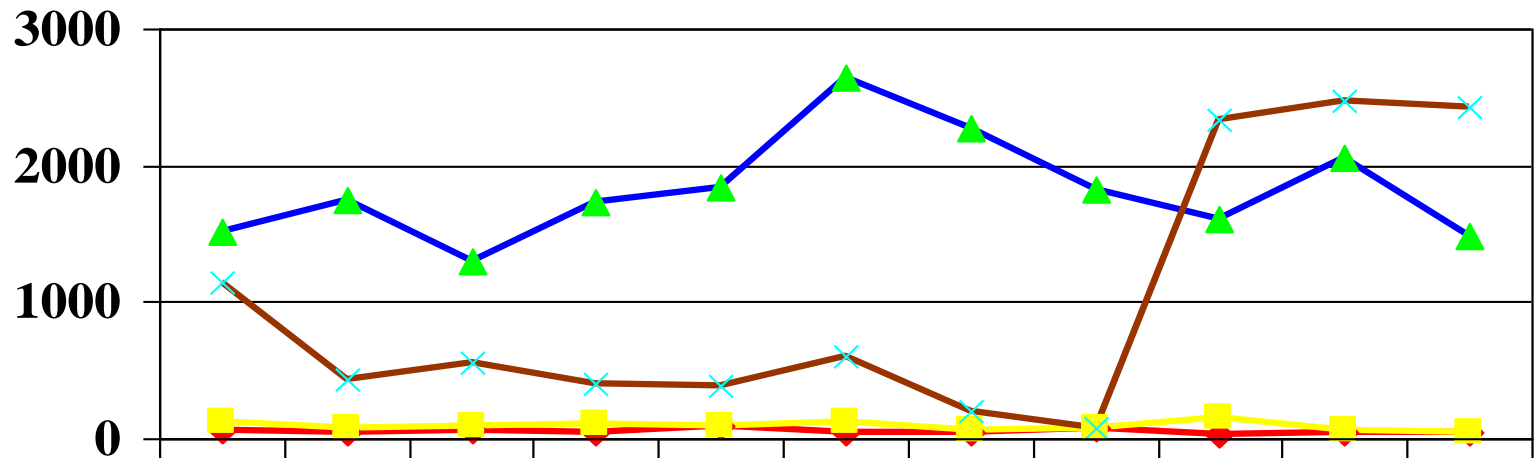

| | | | | | | | | | | | |
|-------------|------|------|------|------|------|------|------|------|------|------|------|
| ◆ OO.MM. | 68 | 40 | 63 | 52 | 92 | 46 | 45 | 83 | 37 | 45 | 51 |
| ■ TRÀNSIT | 122 | 79 | 98 | 113 | 95 | 131 | 65 | 71 | 147 | 67 | 43 |
| ▲ MUNICIPAL | 1508 | 1748 | 1303 | 1730 | 1842 | 2650 | 2279 | 1826 | 1605 | 2057 | 1477 |
| × Z.BLAVA | 1152 | 438 | 553 | 408 | 384 | 596 | 203 | 73 | 2328 | 2481 | 2434 |

ROBATORIS A LES PERSONES

Total any 2017: 18 (any 2016: 33)

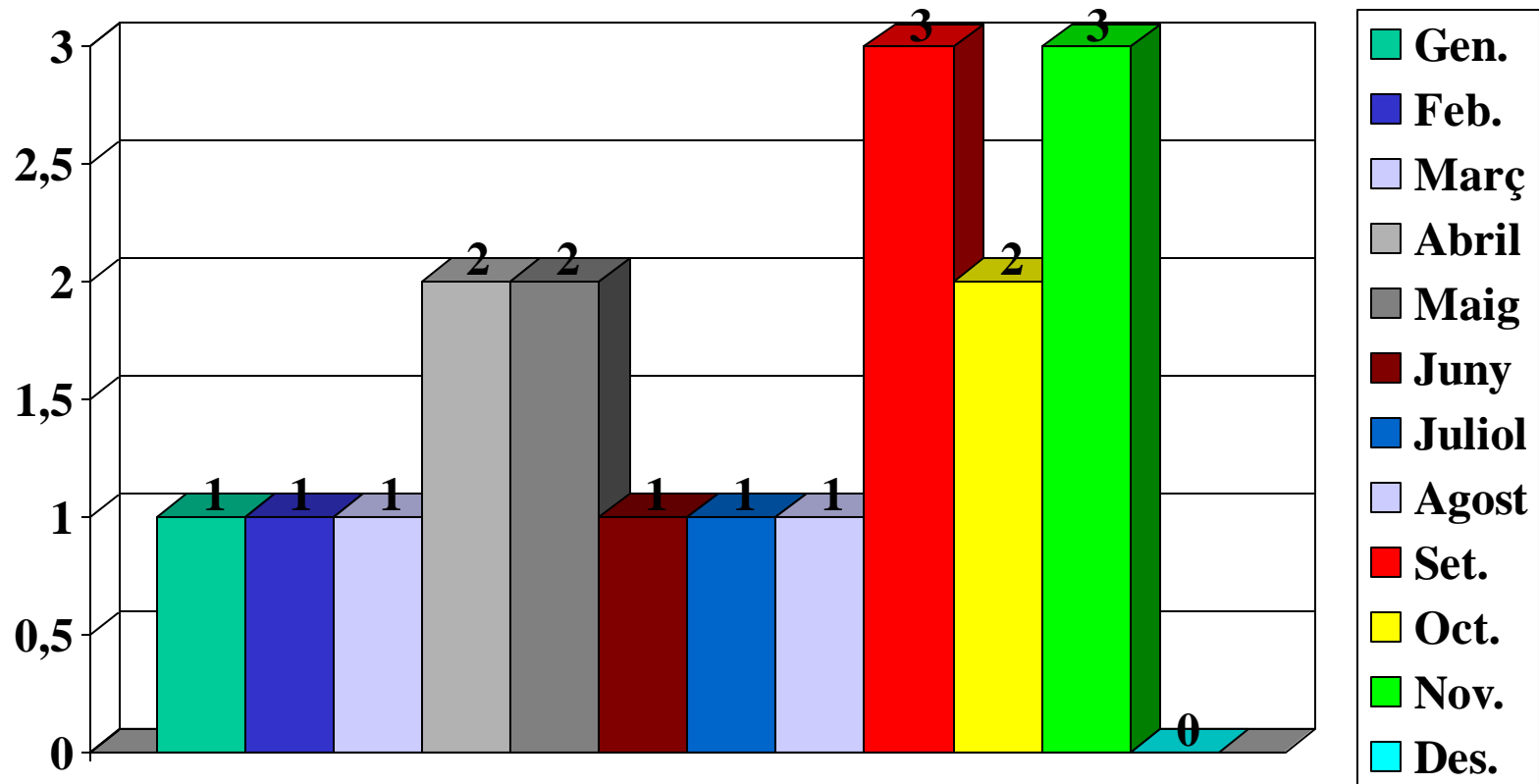

ROBATORIS ALS HABITATGES

Total: any 2017: 74 (any 2016: 55)

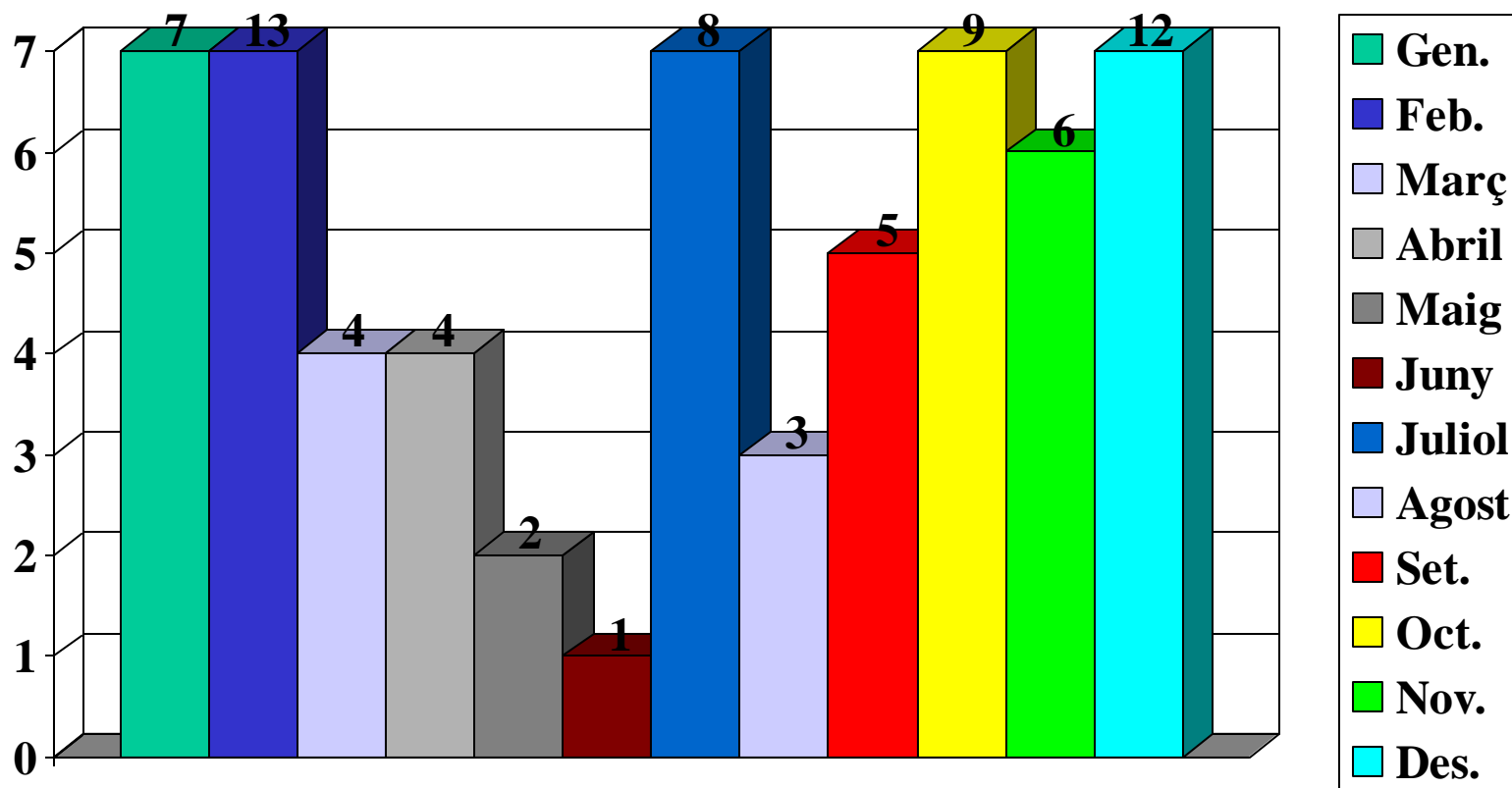

ROBATORIS A ESTABLIMENTS PÚBLICS

Total: any 2017: 11 (any 2016 : 9)

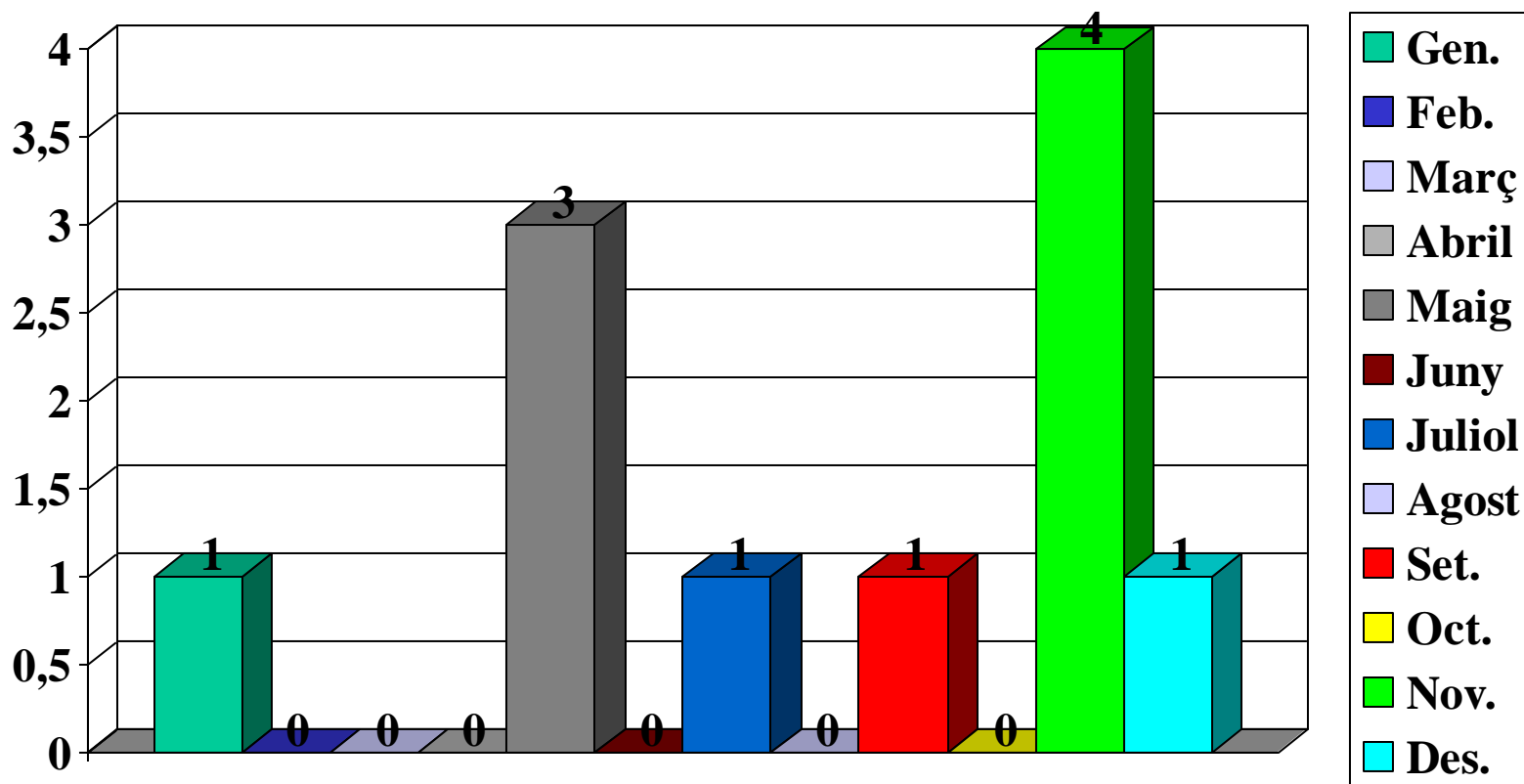

ROBATORIS A INDÚSTRIES

Total: any 2017 : 1 (any 2016 : 8)

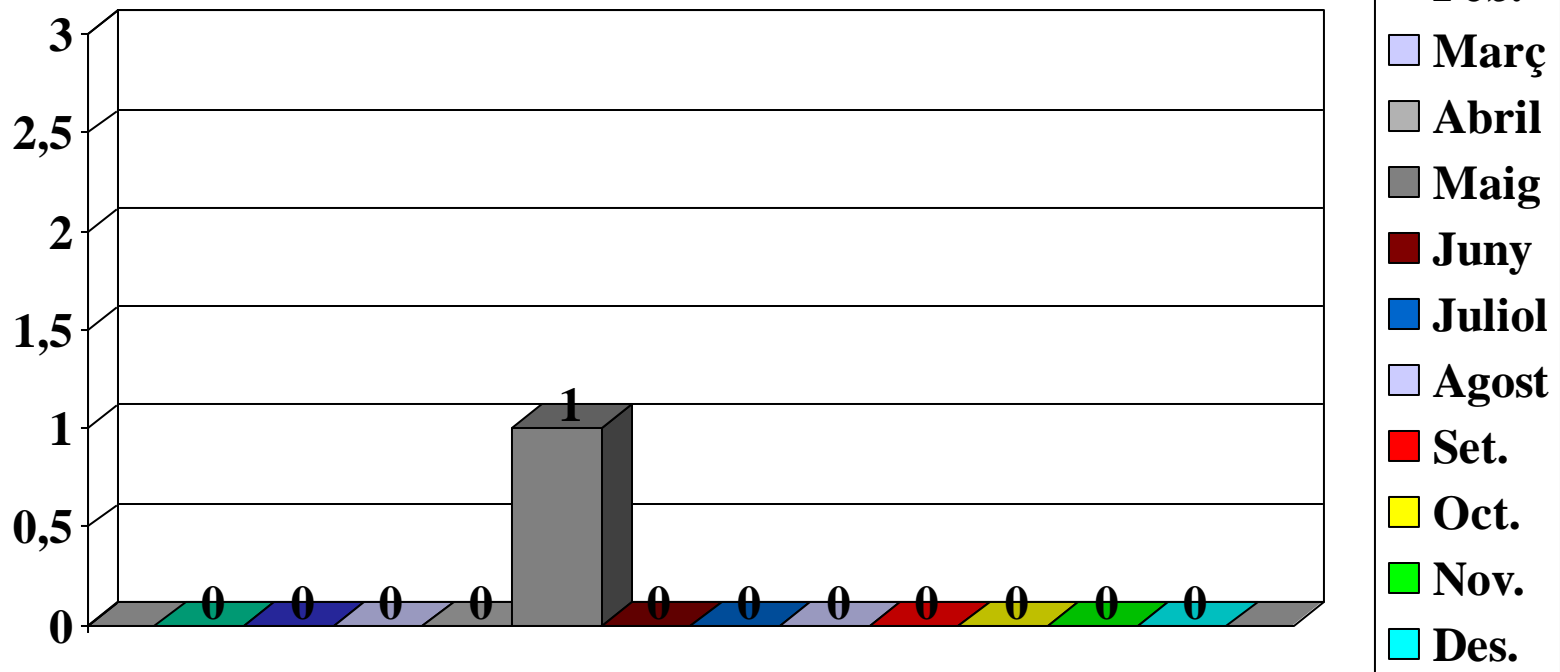

ROBATORI DE VEHICLES

Total: any 2017 : 10 (any 2016 : 8)

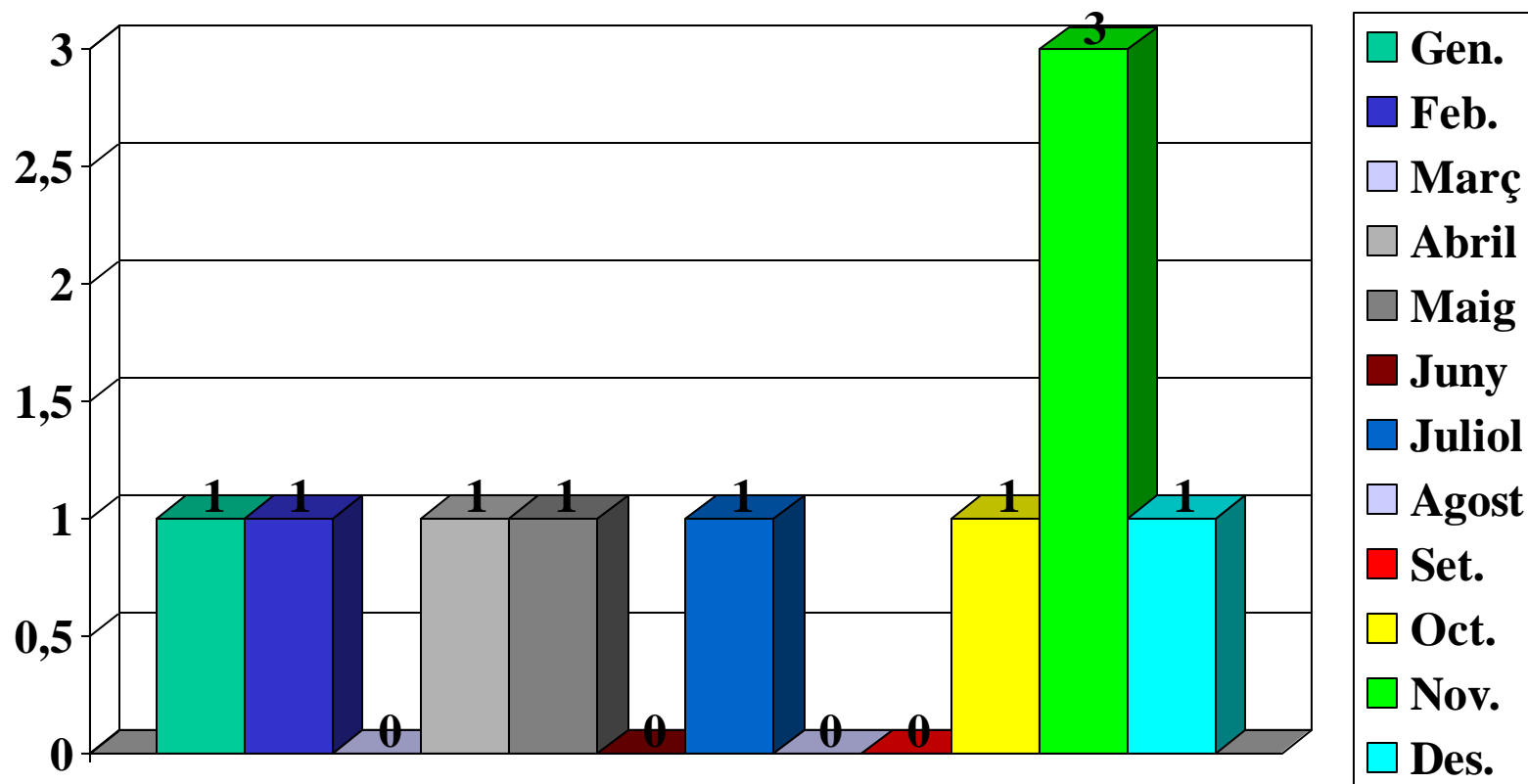

ROBATORIS A L'INTERIOR DE VEHICLES O DANYS

Total: any 2017 : 33 (any 2016 : 46)

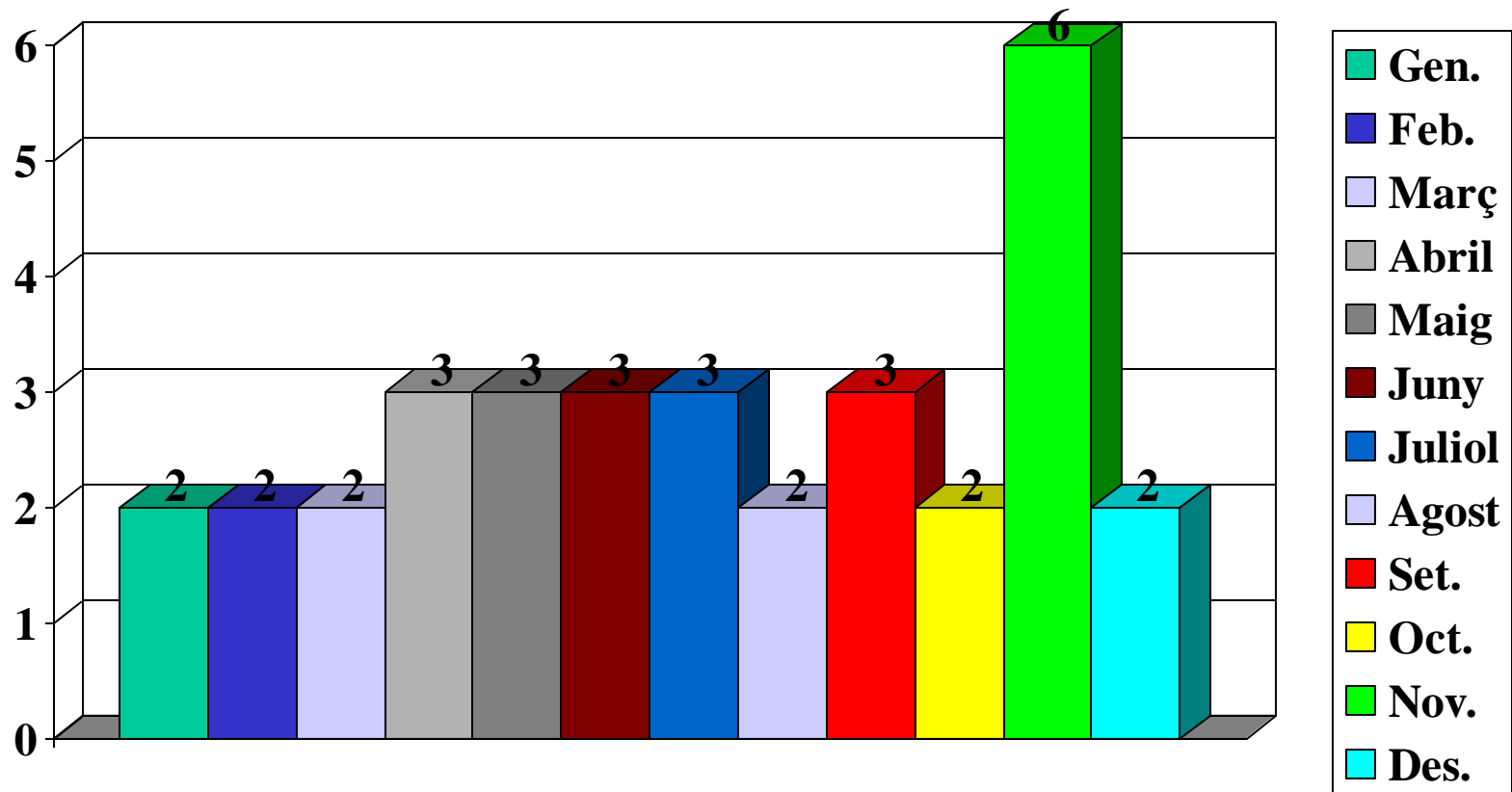

VEHICLES RECUPERATS

Total any 2017 : 5 (any 2016 : 4)

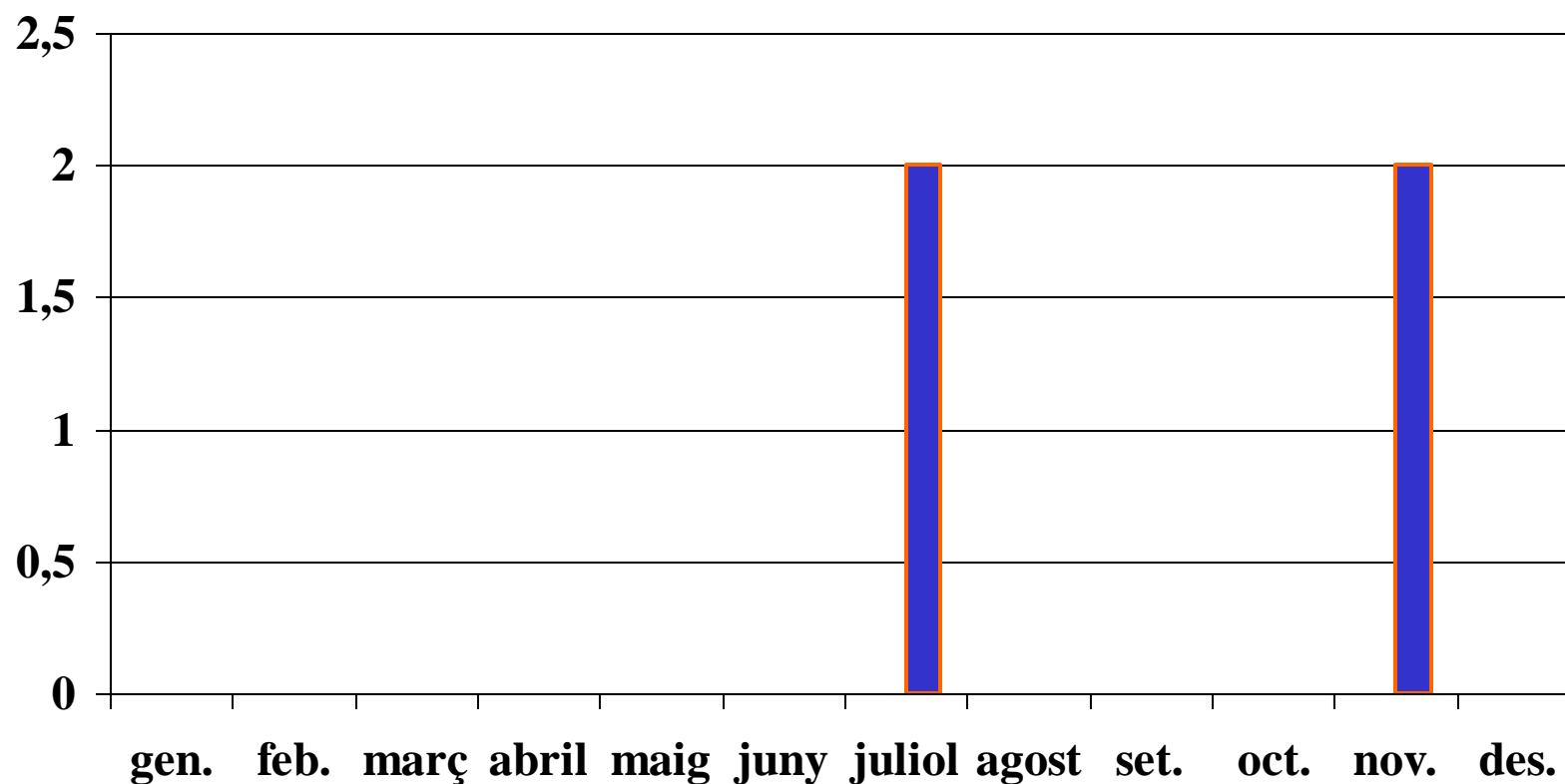

DETINGUTS

Total: any 2017 : 10 (any 2016 : 7)

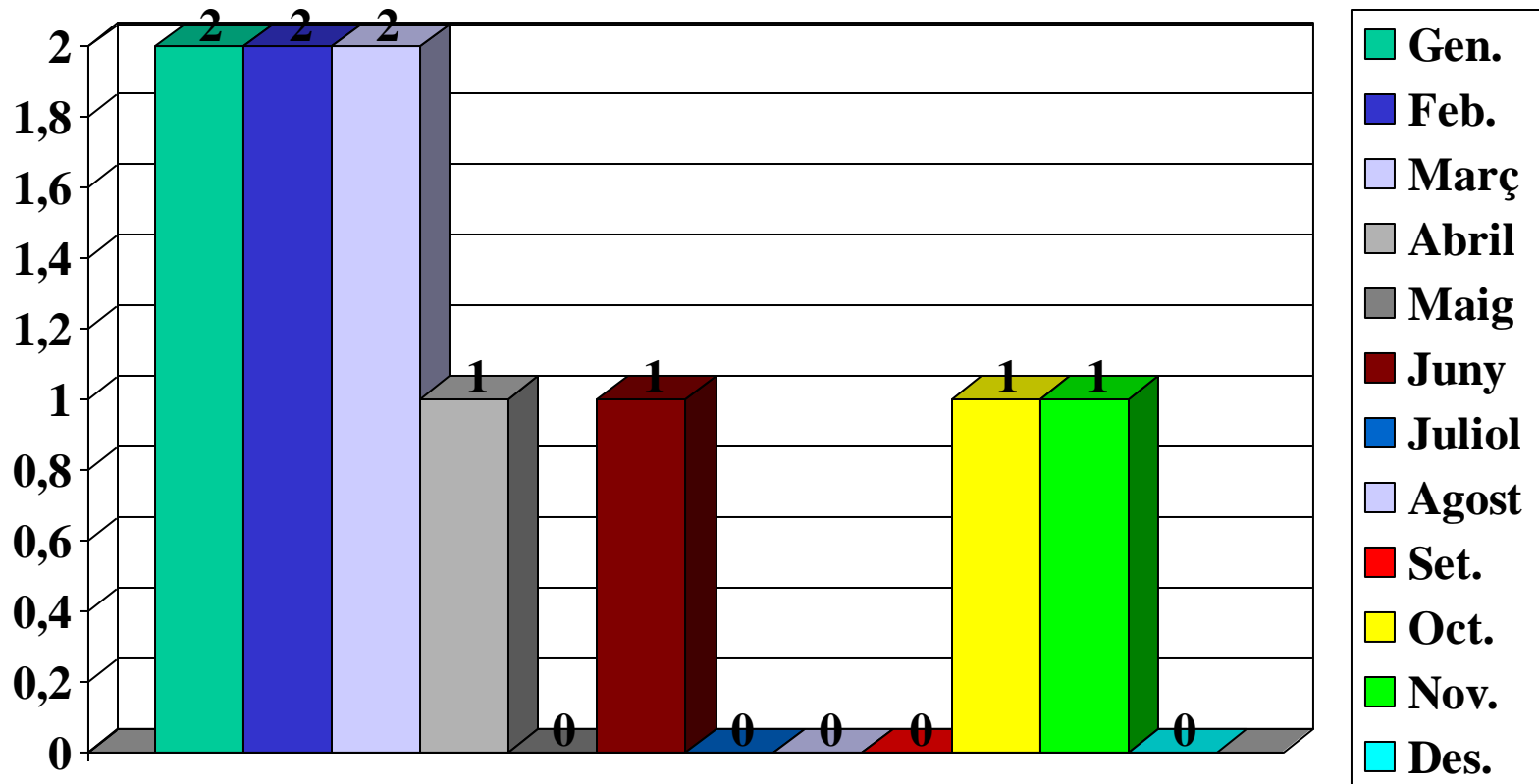

ACTES DELICTIUS

Dades comparatives

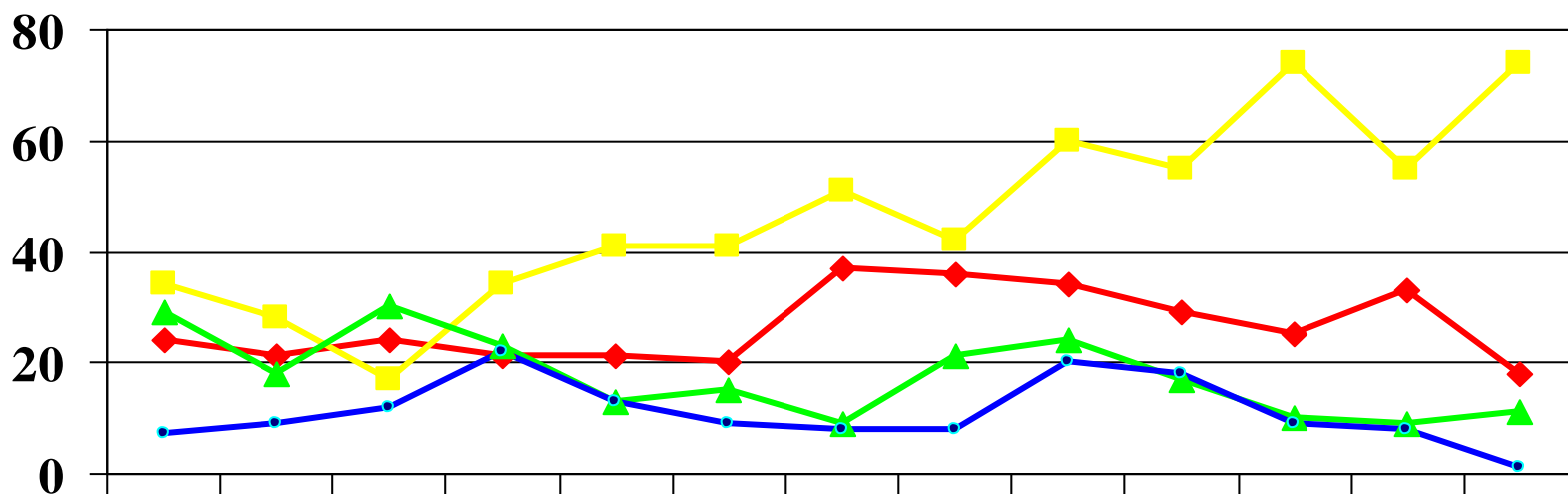

| | ANY 05 | ANY 06 | ANY 07 | ANY 08 | ANY 09 | ANY 10 | ANY 11 | ANY 12 | ANY 13 | ANY 14 | ANY 15 | ANY 16 | ANY 17 |
|----------------|--------|--------|--------|--------|--------|--------|--------|--------|--------|--------|--------|--------|--------|
| ◆ Persones | 24 | 21 | 24 | 21 | 21 | 20 | 37 | 36 | 34 | 29 | 25 | 33 | 18 |
| ■ Habitatges | 34 | 28 | 17 | 34 | 41 | 41 | 51 | 42 | 60 | 55 | 74 | 55 | 74 |
| ▲ Establiments | 29 | 18 | 30 | 23 | 13 | 15 | 9 | 21 | 24 | 17 | 10 | 9 | 11 |
| ● Indústries | 7 | 9 | 12 | 22 | 13 | 9 | 8 | 8 | 20 | 18 | 9 | 8 | 1 |

Altres serveis policials

- Policia assistencial: 688 serveis
- Intervencions per delictes per violència de genere:38
- Policia de mediació PAMIRC : 97 casos
 - Policia d'intermediació i resolució de conflictes: 41
 - Policia assistencial: 56

SERVEIS ASSISTENCIALS

Total any 2017: 688

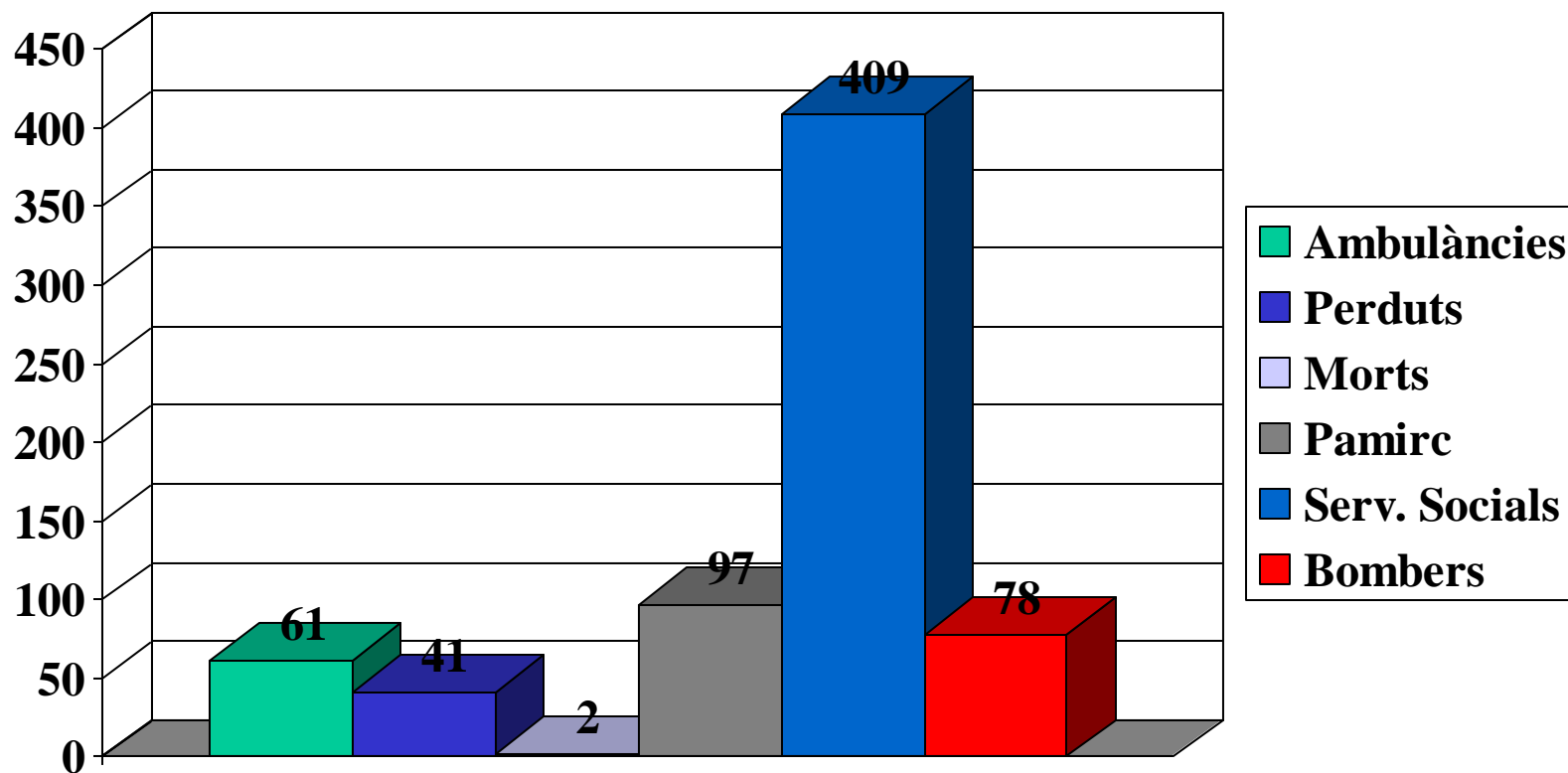

ACCIDENTS ANY 2017

Total: any 2017 : 73 (any 2016 : 99)

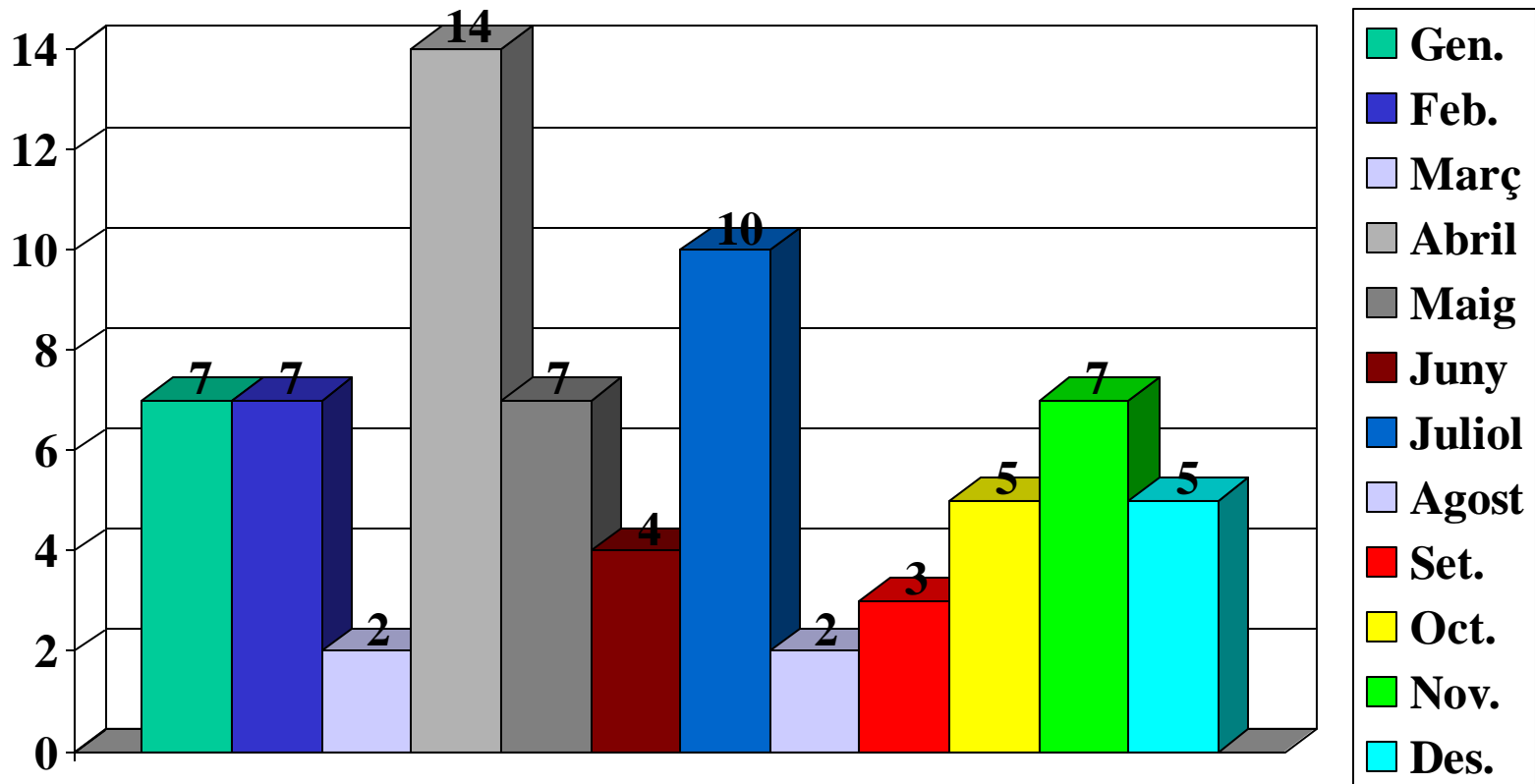

ACCIDENTS, VEHICLES I VÍCTIMES

dades comparatives

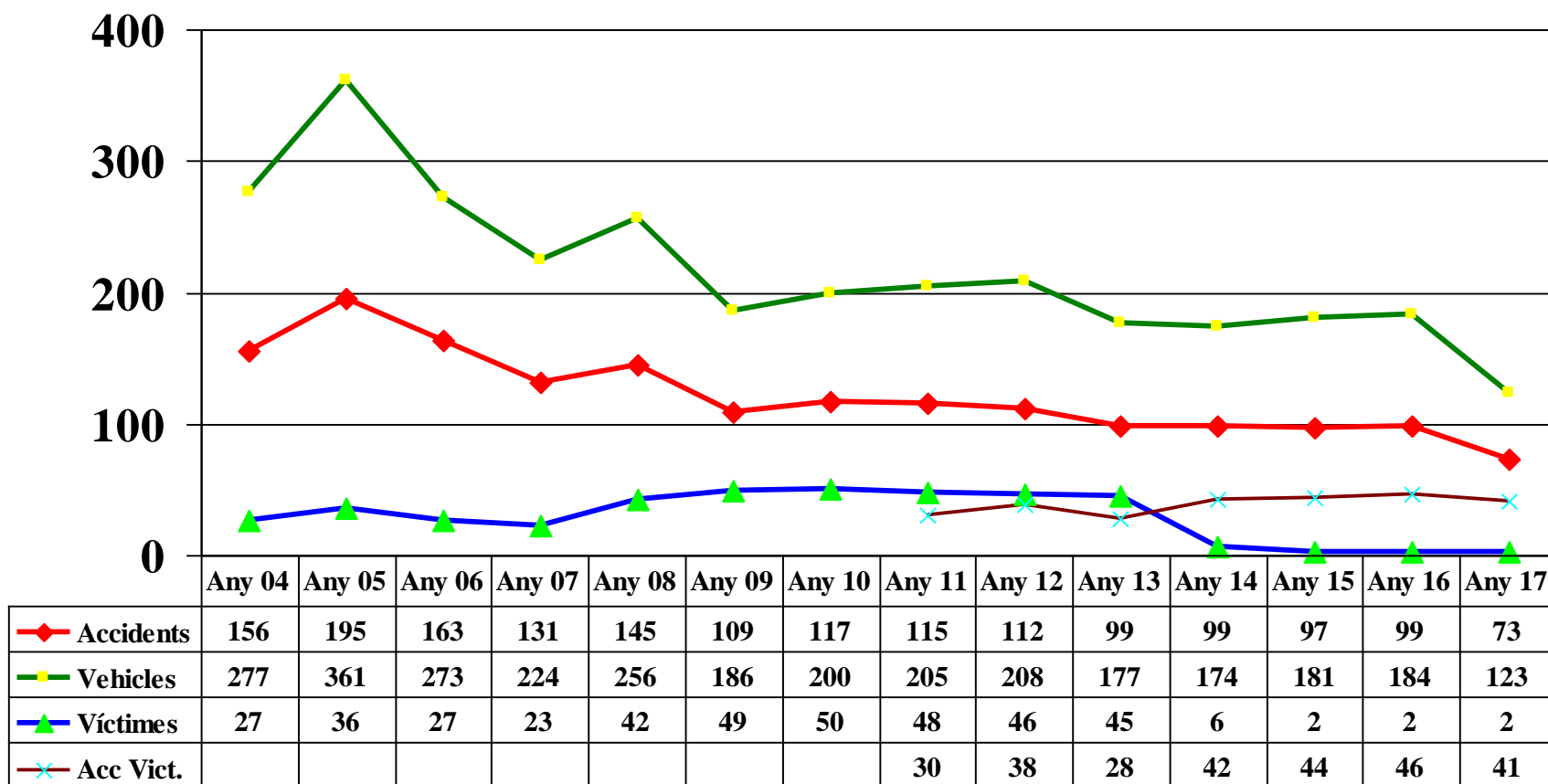

VEHICLES IMPLICATS EN ELS ACCIDENTS

total : any 2017 : 123 (any 2016 : 184)

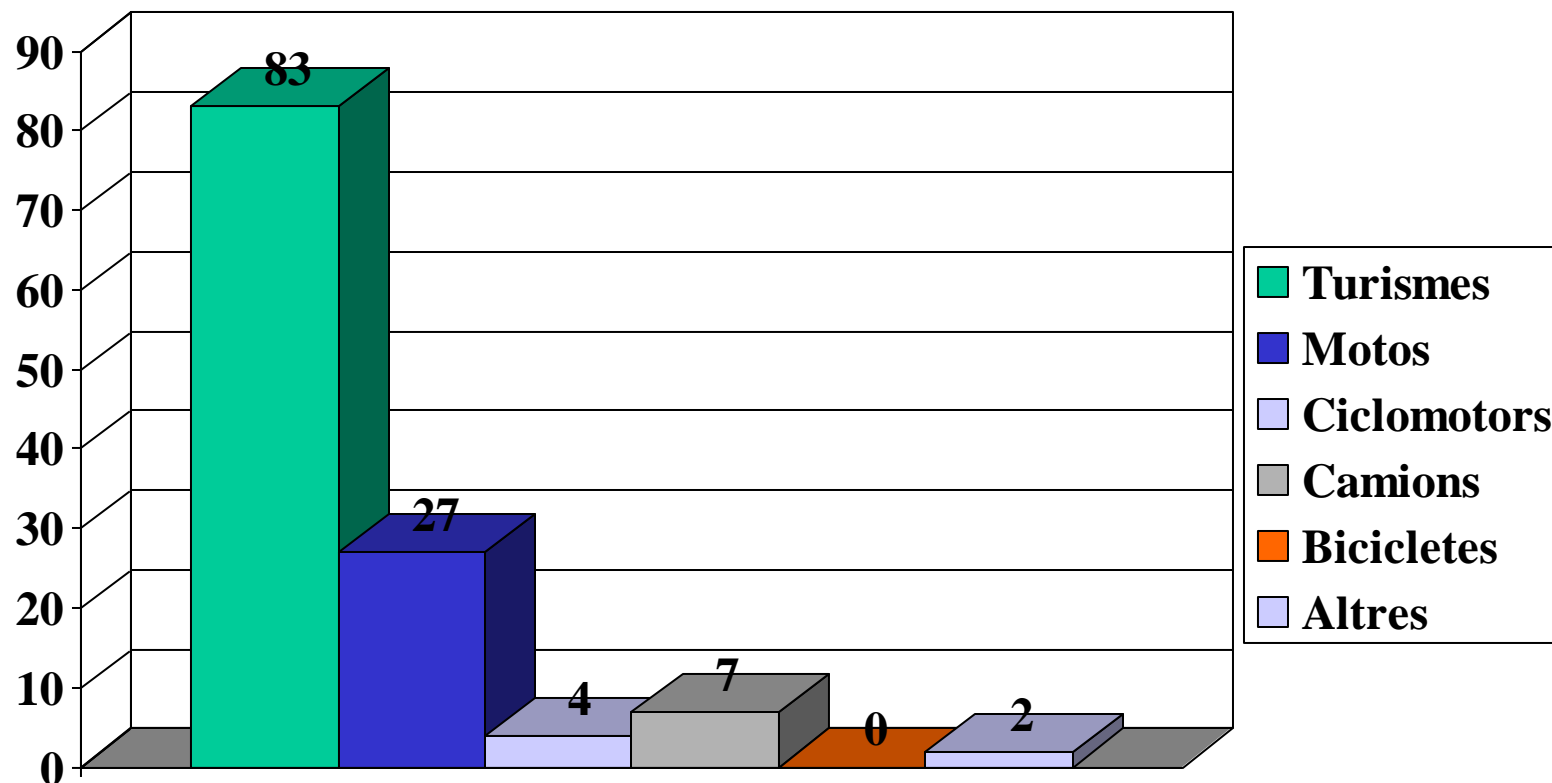

Tipologies de les víctimes en accidents

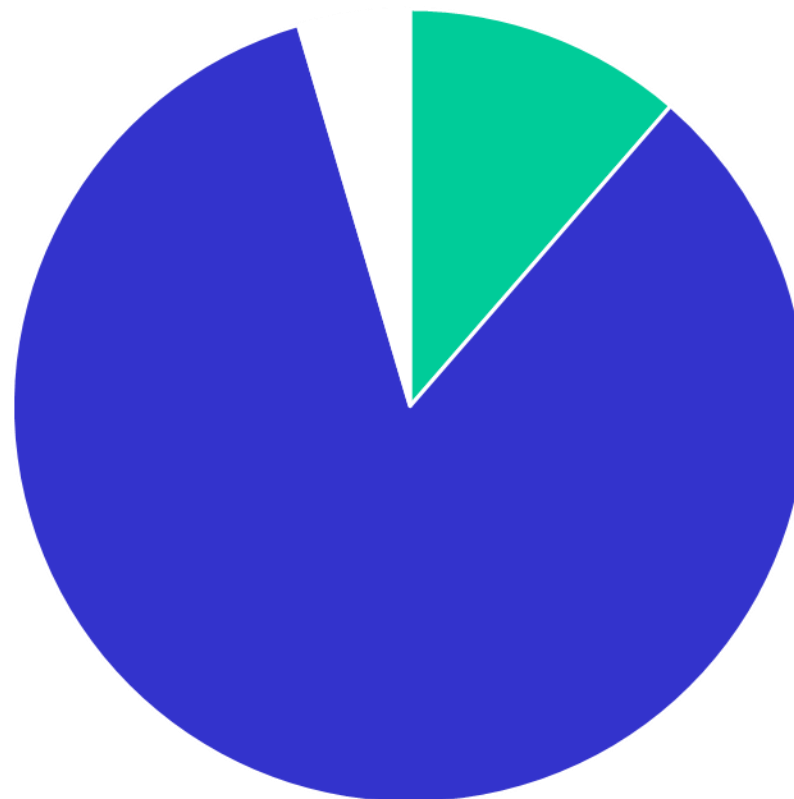

■ assistència sanitària al lloc ■ Ferits lleus ■ ferits greus amb hospitalització

Dies d'accidents

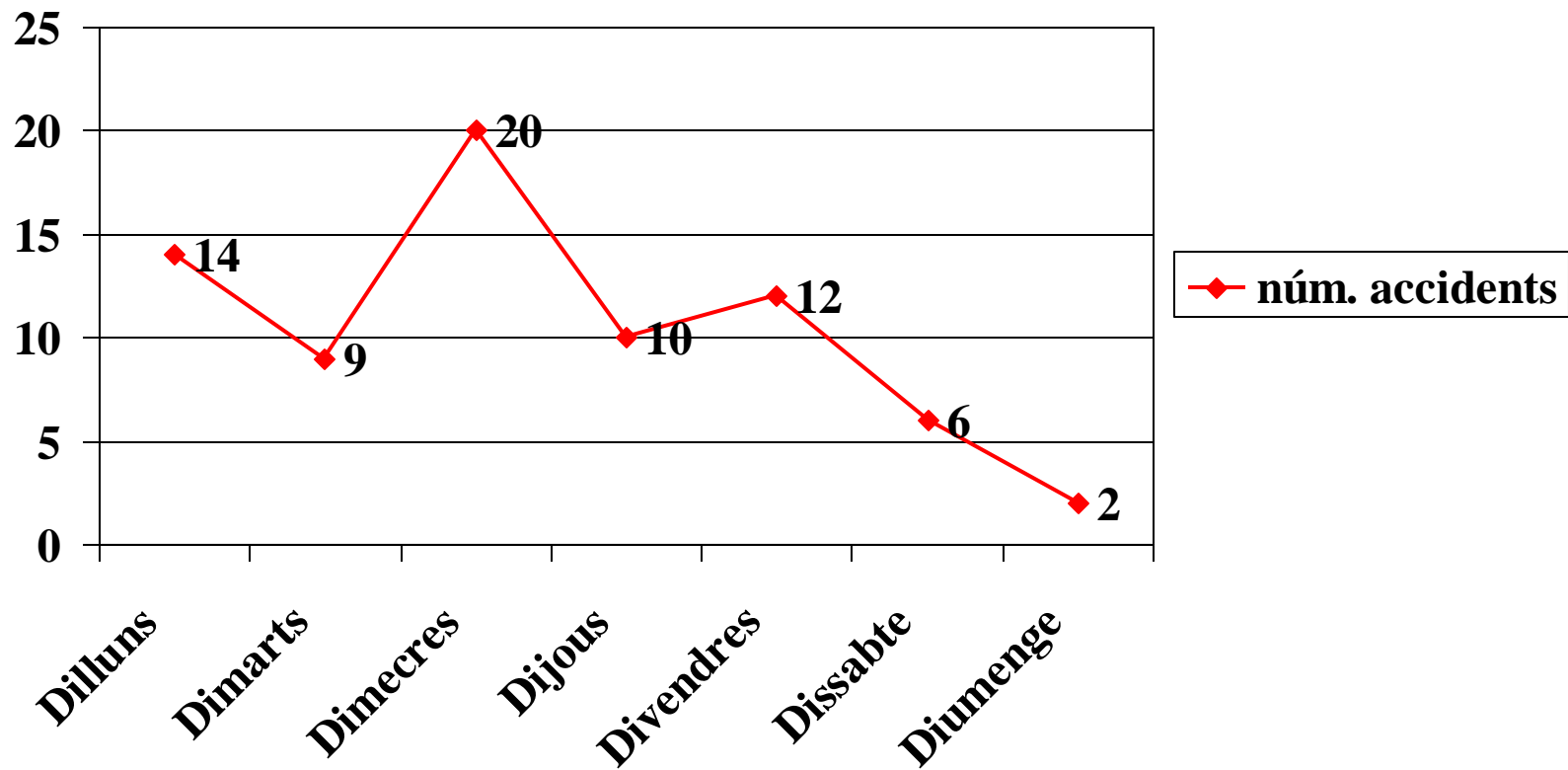

Causes dels accidents

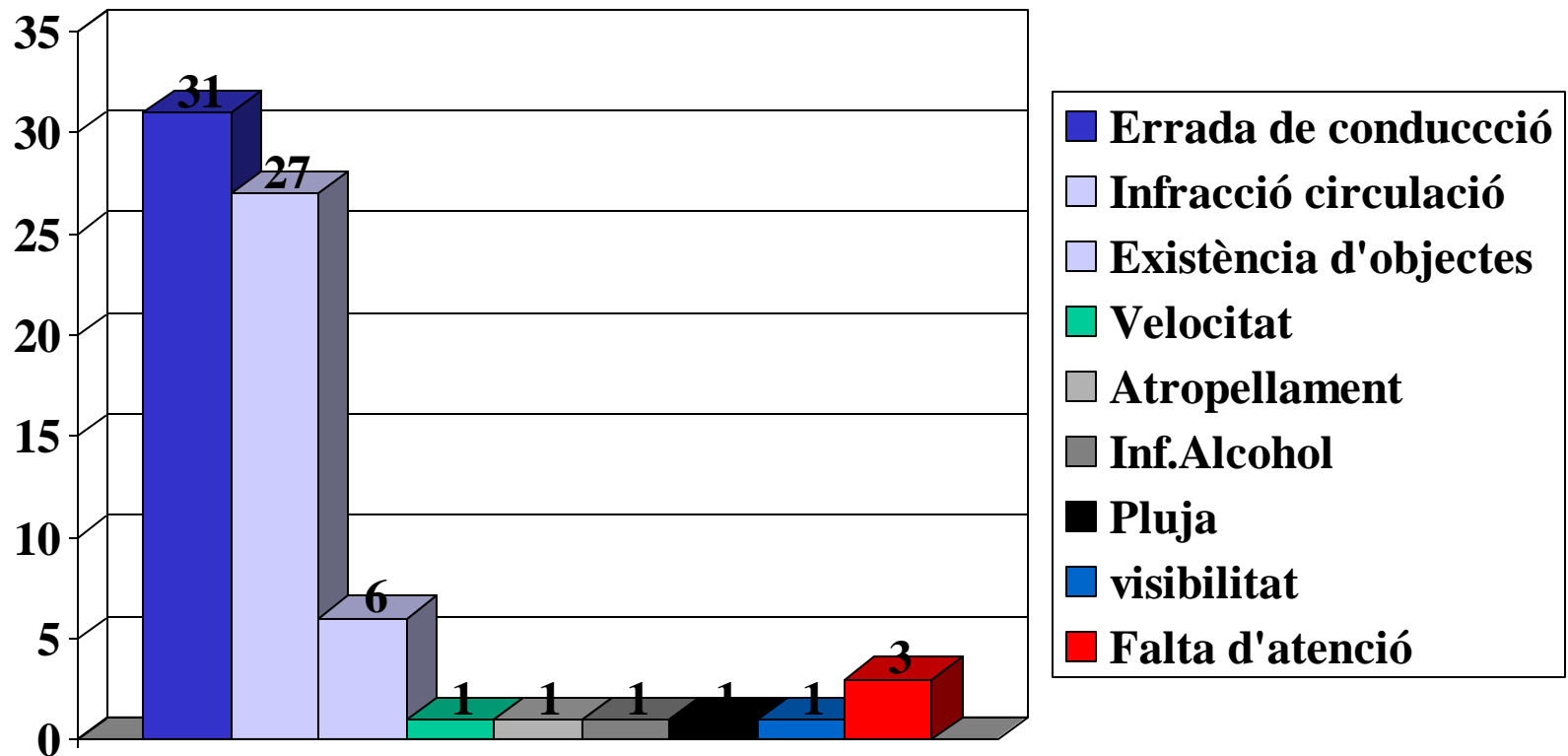

Vies amb més accidentalitat

Més de tres accidents en un any

- Ctra. Reial / C. Blasco de Garay
- Ctra. Reial / Av. Indústria
- Ctra. Reial/ Av. Baix Llobregat
- Av. Baix Llobregat / B-23

Dades comparatives del cercle de comparació de la Diputació de Barcelona

| Tipologia | Dades del nostre municipi Any 2016 | Dades del nostre municipi Any 2015 | Dades mitjanes del grup de municipis Any 2016 | Dades mitjanes del grup de municipis Any 2015 |
|-------------------------------------|------------------------------------|------------------------------------|---|---|
| Delictes i faltes per mil habitants | 33 | 43 | 42 | 43 |
| Accidents per mil habitants | 6,3 | 5,8 | 5,8 | 5,9 |
| | * Previsió any 2017 : 4,2 | | | |