

Dictamen

Data del dictamen: 16 de juliol de 2025

Òrgan: Comissió Especial de Comptes

Unitat: Intervenció

Ref: Aprovació del Compte General exercici 2024

Proposta relativa a l'aprovació del compte general del pressupost de l'exercici 2024 del Consell Comarcal de l'Alt Camp i del Consorci Leader de Desenvolupament Rural del Camp (Exp. 8100170005-2025-0001713)

Sotmesa la proposta a votació, s'informa favorablement per unanimitat de tots els consellers comarcals presents, amb un total de 4 vots a favor.

Vots a favor (4)

Sr. Mateu Montserrat Miquel (Junts-CM)

Sr. Martí Barberà Montserrat (Junts-CM)

Sr. Joan Cavallé Roca (ERC-AM)

Sr. Robert Figueras Roca (AC)

Fets

Per resolució del president núm. 2025/0516, de 5 de maig, es va aprovar la liquidació del pressupost de l'exercici 2024 del Consell Comarcal de l'Alt Camp (Ex. 8100170005-2025-0000830).

Per resolució del president del Consorci Leader de Desenvolupament Rural del Camp núm. 2025-0029, de 15 d'abril, es va aprovar la liquidació del pressupost de l'exercici 2024. (EC-2025-0055).

Per resolució del president núm. 2025/0735, de 16 de juny, s'ha resolt iniciar l'expedient d'aprovació del Compte General de l'exercici 2024 integrat pel compte anual del Consell Comarcal de l'Alt Camp i pel compte anual del Consorci Leader de Desenvolupament Rural del Camp.

D'acord amb l'art. 4.2 del Reial Decret 128/2018, de 16 de març, pel qual es regula el règim jurídic dels funcionaris d'Administració Local amb habilitació de caràcter nacional, entre les funcions atribuïdes a aquests funcionaris en relació a la comptabilitat destaca la de formar el compte general de l'entitat local, el qual s'adjunta a la present proposta per donar compliment a l'art. 212 del RDL 2/2004, de 5 de març pel qual s'aprova el Text refós de la Llei reguladora de les Hisendes locals (TRLRHL).

El compte general de l'exercici de 2024 ha estat elaborat d'acord amb el conjunt normatiu següent:

- RDL 2/2004, de 5 de març, pel qual s'aprova el Text refós de la Llei reguladora de les hisendes locals.
- Llei 2/2012, de 27 d'abril, d'Estabilitat pressupostària i sostenibilitat financera.
- Real Decret 500/1990, de 20 d'abril, de desenvolupament del títol sisè de la Llei d'Hisendes Locals.
- Ordre HAP/1781/2013, de 20 de setembre, pel qual s'aprova el model normal de comptabilitat local.
- Ordre EHA 3565/2008, de 3 de desembre, que aprova l'estructura pressupostària de les entitats locals.

D'acord amb aquesta normativa, el compte general de la corporació està format pels següents documents comptables:

- Balanç de situació
- Compte de resultat econòmic patrimonial
- Estat de liquidació del pressupost
- Estat de canvis del patrimoni net
- Estat de fluxos d'efectiu
- Memòria

Documentació complementària:

- Actes d'arqueig de les existències en caixa a fi d'exercici de la pròpia entitat local i de cadascun dels seus organismes autònoms.
- Notes o certificacions de cadascuna de les entitats financeres en relació als seus saldos, a favor de l'entitat local o de l'organisme autònom, a fi d'exercici i agrupats per nom o raó social de l'entitat bancària. En cas de discrepància entre els saldos comptables i els bancaris s'aportarà l'oportú estat de conciliació, autoritzat per l'interventor o òrgan de l'entitat local que tingui atribuïda la funció de comptabilitat.
- Els estats integrats i consolidats dels comptes determinats pel ple de la corporació.

Convé considerar el què disposen l'article 212 i següents del Reial decret legislatiu 2/2004, de 5 de març, pel qual s'aprova el Text refós de la Llei reguladora de les hisendes locals relatius a rendició, publicitat i aprovació del compte general.

Fonaments de dret

L'article 58 del DL 2/2003, de 28 d'abril pel qual s'aprova el Text refós de la Llei municipal i de règim local de Catalunya estableix que correspon a la comissió especial de comptes l'examen, l'estudi i l'informe dels comptes anuals de la corporació. Afegeix que per a l'exercici adequat de les seves funcions, la comissió pot requerir, per mitjà de l'alcalde o alcaldessa, la documentació complementària que consideri necessària i la presència dels membres i els funcionaris de la corporació especialment relacionats amb els comptes que s'analitzin.

Art. 208 del Reial decret legislatiu, 2/2004, de 5 de març, pel qual s'aprova el Text refós de la Llei reguladora de les hisendes locals (en endavant TRLRHL) estableix que finalitzat l'exercici pressupostari les entitats locals formaran el compte general que posarà de manifest la gestió realitzada en els aspectes econòmic, financer, patrimonial i pressupostari.

L'article 209 TRLRHL regula el contingut del compte general i estableix que estarà integrat pel de la mateixa entitat, el dels organismes autònoms i per les societats mercantils de capital íntegrament de l'entitat.

L'article 211 TRLRHL disposa que les entitats locals d'àmbit territorial superior acompanyaran, a més, al compte general una memòria justificativa del cost i rendiment dels serveis públics i una memòria demostrativa del grau en què s'hagin assolit els objectius programats amb indicació dels previstos i aconseguits amb el cost d'aquests.

La regla 44 de la ICAL disposa que els estats que formaran part del compte general de l'entitat local i de cadascun dels seus organismes autònoms són el balanç de situació, el compte de resultat econòmic patrimonial, l'estat de liquidació del pressupost, l'estat de canvis del patrimoni net, l'estat de fluxos d'efectiu i la memòria.

També disposa que caldrà afegir la següent documentació complementària:

- Actes d'arqueig de les existències en caixa a fi d'exercici de la mateixa entitat local i de cadascun dels seus organismes autònoms.
- Notes o certificacions de cadascuna de les entitats financeres en relació amb els seus saldos, a favor de l'entitat local o de l'organisme autònom, a fi d'exercici i agrupats per nom o raó social de l'entitat bancària. En cas de discrepància entre els saldos comptables i els bancaris s'aportarà l'oportú estat de conciliació, autoritzat per l'interventor o òrgan de l'entitat local que tingui atribuïda la funció de comptabilitat.

En conseqüència, ES DICTAMINA:

Primer. SOTMETRE al Ple del Consell Comarcal de l'Alt Camp, l'aprovació del Compte General de l'exercici de 2024 integrat pel Compte anual del propi consell comarcal i pel Compte del Consorci Leader de Desenvolupament Rural del Camp juntament amb els seus justificants, estats i següents documents comptables:

Consell Comarcal de l'Alt Camp

- Balanç de situació: en tancar l'exercici hi ha un actiu de 6.928.592,86 €, un passiu de 6.928.592,86 € i un resultat de l'exercici d'1.114.292,37 €.
- Compte de resultat econòmic patrimonial: el qual en tancar l'exercici presenta un resultat d'1.114.292,37 €.
- Liquidació del pressupost: en tancar l'exercici hi ha uns drets pendents de cobrament d'1.722.066,93 €, unes obligacions pendents de pagament de 713.153,06 € i un resultat pressupostari ajustat de 932.999,18 €.
- Estat de canvis del patrimoni net: mostra la variació del patrimoni net durant de l'exercici. Es parteix d'un patrimoni net de 3.360.819,72 € i al final de l'exercici hi ha un patrimoni net de 4.524.181,01 €.
- Estat de fluxos d'efectiu: el qual presenta els cobraments i pagaments que hi ha hagut en l'exercici de manera que partint d'unes existències inicials de 2.005.093,76 € i s'arriba a unes existències finals d'1.722.499,64 €.

- La memòria: document que completa, amplia i coment la informació continguda al balanç, al compte de resultats econòmic patrimonials i a l'estat de liquidació del pressupost.

Consorci Leader de Desenvolupament Rural del Camp

- Balanç de situació: en tancar l'exercici hi ha un actiu de 313.159,37 €, un passiu de 313.159,37 € i un resultat de l'exercici de 9.377,12 €.

- Compte de resultat econòmic patrimonial: el qual en tancar l'exercici presenta un resultat de 9.377,12 €.

- Liquidació del pressupost: en tancar l'exercici hi ha uns drets pendents de cobrament de 158.917,33 €, unes obligacions pendents de pagament de 194.069,69 € i un resultat pressupostari ajustat de -1.367,32 €.

- Estat de canvis del patrimoni net: mostra la variació del patrimoni net durant de l'exercici. Es parteix d'un patrimoni net de 109.712,56 € i al final de l'exercici hi ha un patrimoni net de 119.089,68 €.

- Estat de fluxos d'efectiu: el qual presenta els cobraments i pagaments que hi ha hagut en l'exercici de manera que partint d'unes existències inicials de 186.388,77 € i s'arriba a unes existències finals de 111.927,18 €.

- La memòria: document que completa, amplia i coment la informació continguda al balanç, al compte de resultats econòmic patrimonials i a l'estat de liquidació del pressupost.

Juntament amb la documentació complementària següent:

- Actes d'arqueig de les existències en caixa a fi d'exercici de la pròpia entitat local i de l'organisme adscrit.

En tancar l'exercici el Consell Comarcal de l'Alt Camp té unes existències finals de 1.722.499,64 euros i el Consorci Leader de Desenvolupament Rural del Camp té unes existències finals de 111.927,18 euros.

-Notes o certificacions de cadascuna de les entitats financeres en relació als seus saldos, a favor de l'entitat local o de l'organisme adscrit, a final d'exercici i agrupats per nom o raó social de l'entitat bancària. En cas de discrepància entre els saldos comptables i els bancaris s'aportarà l'oportú estat de conciliació, autoritzat per l'interventor o òrgan de l'entitat que tingui atribuïda la funció de comptabilitat.

-Els estats integrats i consolidats dels comptes.

Segon. EXPOSAR al públic el Compte General de la corporació corresponent a l'exercici 2024 per un termini de quinze dies. Durant aquest termini les persones interessades hi poden formular les objeccions i observacions que considerin oportunes d'acord amb el que estableix l'article 212.3 del RDL 2/2004, de 5 de març, pel qual s'aprova el Text refós de la Llei reguladora de les Hisendes Locals.

Règim de recursos:

Si es vol impugnar la present resolució, que posa fi a la via administrativa, procedeix interposar recurs contenciós administratiu davant el Jutjat Contenciós Administratiu de Tarragona, en el termini de dos mesos a comptar de l'endemà de la seva notificació.

Alternativament i de forma potestativa, es pot interposar recurs de reposició davant el mateix òrgan que l'ha dictat, en el termini d'un mes a comptar de l'endemà de la seva notificació.

CONSELL COMARCAL DE L'ALT CAMP

COMPTES ANUALS

Exercici 2024

10.	Actius construïts o adquirits per a altres entitats	52
11.	Transaccions en moneda estrangera	52
12.	Ingressos i despeses	52
13.	Provisions i contingències	53
14.	Transferències i subvencions.....	54
15.	Activitats conjuntes	54
16.	Actius en estat de venda	55
5.	Immobilitzat material	56
1.	Moviments durant l'exercici.....	56
2.	Informació sobre:.....	57
6.	Patrimoni públic del sòl	63
7.	Inversions immobiliàries	64
8.	Immobilitzat intangible.....	65
1.	Moviments durant l'exercici.....	65
2.	Informació sobre:.....	65
9.	Arrendaments financers i altres operacions de naturalesa similar	68
10.	Actius financers	69
1.	Informació relacionada amb el balanç	69
2.	Informació relacionada amb el compte del resultat econòmic-patrimonial	72
3.	Informació sobre els riscos de tipus de canvi i de tipus d'interès	72
4.	Altra informació	74
11.	Passius financers.....	75
2.	Situació i moviments dels deutes.....	75
3.	Línies de crèdit	83
4.	Informació sobre els riscos de tipus de canvi i de tipus d'interès	84
5.	Avals i altres garanties concedides	85
5.	Altra informació	87
12.	Cobertures comptables.....	88
13.	Actius construïts o adquirits per a altres entitats i altres existències	89
14.	Moneda estrangera	90
3.	Import Global	90
4.	Import de les diferències de canvi	90
15.	Transferències, subvencions i altres ingressos i despeses	92
5.	Transferències i subvencions rebudes	92
6.	Transferències i subvencions concedides	94
7.	Qualsevol circumstància de caràcter substantiu	95
16.	Provisions i contingències	96
17.	Informació sobre medi ambient	98
8.	Obligacions reconegudes.....	98
4.	Import beneficis fiscals per raons mediambientals	99

18.	Actius en estat de venda	100
19.	Presentació per activitats del compte del resultat econòmic patrimonial.....	101
20.	Operacions per administració de recursos a compte d'altres ens públics	103
1.	Obligacions derivades de la gestió	103
2.	Ens públics, comptes corrents en efectiu	105
3.	Desenvolupament de la gestió	107
21.	Operacions no pressupostaries de tresoreria	115
4.	Estat de deutors no pressupostaris	115
5.	Estat de creditors no pressupostaris	117
6.	Estat de partides pendents d'aplicació	121
22.	Contractació administrativa. Procediments d'adjudicació.....	125
23.	Valors rebuts en dipòsit	127
24.	Informació pressupostaria	129
24.1.	Exercici corrent	129
1)	Pressupost de despeses	129
a)	Modificacions de crèdit	129
b)	Romanents de crèdit.....	131
2)	Pressupost d'ingressos	131
a)	Procés de gestió	131
a.1.)	Drets Anul·lats	131
a.2.)	Drets Cancel·lats	133
a.3.)	Recaptació neta	135
b)	Devolucions d'ingressos	137
c)	Compromisos d'ingrés.....	139
24.2.	Exercicis tancats	141
1)	Pressupost de despeses. Obligacions de pressupostos tancats	141
2)	Drets a cobrar de pressupostos tancats	144
a)	Drets pendents de cobrament totals	144
b)	Drets anul·lats	147
c)	Drets cancel·lats	149
3)	Variació de resultats pressupostaris d'exercicis anteriors.....	151
24.3.	Exercicis posteriors	151
1)	Compromisos de despesa a càrrec de pressupostos d'exercicis posteriors	151
2)	Compromisos d'ingrés a càrrec de pressupostos d'exercicis posteriors	153
24.4.	Execució de projectes de despesa	155
1)	Resum d'execució.....	155
2)	Anualitats pendents.....	158
24.5.	Despeses amb finançament afectat	161
24.6.	Romanent de Tresoreria.....	165
24.7.	Creditors per operacions meritades	167
25.	Indicadores financers, patrimonials i pressupostaris	167
1)	Indicadors financers i patrimonials.....	167
2)	Indicadors pressupostaris.....	167
26.	Informació sobre el cost de les activitats	167
2)	Resum general de costos de l'entitat.....	167

3)	Resum del cost per elements de les activitats	168
4)	Resum de costos per activitat	168
5)	Resum que relaciona costos i ingressos de les activitats	168
27.	Indicadors de gestió.....	168
3)	Indicadors d'eficàcia.....	168
6)	Indicadors d'eficiència	168
7)	Indicador d'economia	169
8)	Indicador de mitjans de producció.....	169
28.	Fets posteriors al tancament.....	169

Aquest document és una còpia autèntica del document electrònic original custodiat per Consell Comarcal de l'Alt Camp. Podeu verificar la seva autenticitat a través del servei de validació de l'Ens amb el CVE D6EB2655EC04F88AAA2DA6050A80F5 i data d'emissió 17/07/2025 a les 08:27:20

BALANÇ

BALANÇ DE SITUACIÓ a 31/12/2024

	Exercici 2024	Exercici 2023
ACTIU		
A) ACTIU NO CORRENT	4.044.268,24	3.960.140,86
I. Immobilitzat intangible	18.299,74	18.299,74
3. Aplicacions informàtiques	18.299,74	18.299,74
206 Aplicacions informàtiques	29.483,16	29.483,16
2806 Amortització acumulada d'aplicacions informàtiques	-11.183,42	-11.183,42
II. Immobilitzat material	4.025.968,50	3.941.841,12
1. Terrenys	154.087,17	154.087,17
210 Terrenys i béns naturals	162.573,56	162.573,56
2810 Amortització acumulada de terrenys i béns naturals	-8.486,39	-8.486,39
2. Construccions	1.429.065,49	1.429.065,49
211 Construccions	6.374.764,49	6.374.764,49
2811 Amortització acumulada de construccions	-4.945.699,00	-4.945.699,00
3. Infraestructures	47.375,30	47.375,30
212 Infraestructures	1.285.706,34	1.285.706,34
2812 Amortització acumulada d'infraestructures	-1.238.331,04	-1.238.331,04
5. Altre immobilitzat material	228.178,96	208.624,58
214 Maquinària i utilatge	150.700,59	146.290,99
215 Instal·lacions tècniques i altres instal·lacions	887.642,07	879.589,08
216 Mobiliari	298.265,33	291.248,54
217 Equips per a processos d'informació	519.624,47	519.624,47
218 Elements de transport	759.500,27	759.425,27
219 Altre immobilitzat material	115.292,19	115.292,19
2814 Amortització acumulada de maquinària i utilatge	-84.881,07	-84.881,07
2815 Amortització acumulada d'instal·lacions tècniques i altres instal·lacions	-866.107,94	-866.107,94
2816 Amortització acumulada de mobiliari	-279.110,98	-279.110,98
2817 Amortització acumulada d'equips per a processos d'informació	-445.510,39	-445.510,39
2818 Amortització acumulada d'elements de transport	-732.643,02	-732.643,02
2819 Amortització acumulada d'altre immobilitzat material	-94.592,56	-94.592,56
6. Immobilitzat material en curs i avançaments	2.167.261,58	2.102.688,58
232 Infraestructures en curs	2.167.261,58	2.102.688,58
B) ACTIU CORRENT	2.600.199,10	3.330.791,37
III. Deutors i altres comptes a cobrar a curt termini	1.390.296,29	1.319.810,68
1. Deutors per operacions de gestió	1.255.526,71	1.218.255,08

BALANÇ DE SITUACIÓ a 31/12/2024

		Exercici 2024	Exercici 2023
4300	Operacions de gestió	1.189.710,86	1.935.101,05
4310	Operacions de gestió	1.335.106,25	552.444,43
4900	Operacions de gestió.	-1.269.290,40	-1.269.290,40
2.	Altres comptes a cobrar	8.203,47	11.192,03
440	Deutors per IVA transferit.	4.651,84	9.915,83
449	Altres deutors no pressupostaris	987,82	987,82
555	Pagaments pendents d'aplicació	2.161,35	75,92
558	Provisions de fons per a pagaments a justificar i avançaments de caixa fixa	402,46	212,46
3.	Administracions públiques	126.566,11	90.363,57
470	Hisenda pública, deutor per diversos conceptes	89.562,83	89.562,83
472	Hisenda pública, IVA suportat	37.003,28	800,74
V.	Inversions financeres a curt termini	7.586,93	5.886,93
2.	Crèdits i valors representatius de deute	1.700,00	0,00
542	Crèdits a curt termini	1.700,00	0,00
4.	Altres inversions financeres	5.886,93	5.886,93
565	Fiances constituïdes a curt termini	5.886,93	5.886,93
VII.	Efectiu i altres actius líquids equivalents	1.202.315,88	2.005.093,76
2.	Tresoreria	1.202.315,88	2.005.093,76
571	Bancs i institucions de crèdit. Comptes operatius	1.204.352,27	2.000.529,16
574	Caixa restringida	4.874,60	4.564,60
557	Formalització	-6.910,99	0,00
	TOTAL ACTIU (A + B)	6.644.467,34	7.290.932,23

BALANÇ DE SITUACIÓ a 31/12/2024

	Exercici 2024	Exercici 2023
PATRIMONI NET I PASSIU		
A) PATRIMONI NET	3.112.642,12	3.360.819,72
I. Patrimoni	929.820,69	929.820,69
100 Patrimoni	929.820,69	929.820,69
II. Patrimoni generat	2.048.724,88	2.296.902,48
1. Resultats d'exercicis anteriors	2.296.902,48	2.708.769,77
120 Resultats d'exercicis anteriors	2.296.902,48	2.708.769,77
2. Resultat de l'exercici	-248.177,60	-411.867,29
129 Resultat de l'exercici	-248.177,60	-411.867,29
IV. Subvencions rebudes pendents d'imputació a resultats	134.096,55	134.096,55
130 Subvenc.per al finançam.de l'immobil.no finan.i d'actius en estat de venda	134.096,55	134.096,55
B) PASSIU NO CORRENT	1.684.147,18	1.901.517,97
II. Deutes a llarg termini	1.684.147,18	1.901.517,97
2. Deutes amb entitats de crèdit	1.054.625,73	1.054.625,73
170 Deutes a llarg termini amb entitats de crèdit	1.054.625,73	1.054.625,73
4. Altres deutes	629.521,45	846.892,24
179 Altres deutes a llarg termini	629.521,45	846.892,24
C) PASSIU CORRENT	1.847.678,04	2.028.594,54
II. Deutes a curt termini	163.229,11	211.405,02
2. Deutes amb entitats de crèdit	89.710,55	137.022,55
520 Deutes a curt termini amb entitats de crèdit	89.710,55	137.022,55
4. Altres deutes	73.518,56	74.382,47
560 Fiances rebudes a curt termini	73.518,56	74.382,47
IV. Creditors i altres comptes a pagar a curt termini	1.684.448,93	1.817.189,52
1. Creditors per operacions de gestió	187.919,80	369.140,70
4000 Operacions de gestió	154.138,69	271.812,92
4010 Operacions de gestió	22.882,20	17.311,98
4130 Creditors operacions aplicables a pressupostos en períodes posteriors	-531,91	68.584,98
522 Deutes a curt termini transformables en subvencions	11.430,82	11.430,82
2. Altres comptes a pagar	1.262.092,93	1.265.288,14
410 Creditors per IVA suportat.	1.315,57	399,87
419 Altres creditors no pressupostaris	1.260.777,36	1.264.888,27
3. Administracions públiques	234.436,20	182.760,68
475 Hisenda pública, creditor per diversos conceptes	177.431,45	135.995,91

BALANÇ DE SITUACIÓ a 31/12/2024

		Exercici 2024	Exercici 2023
476	Organismes de previsió social, creditors.	47.275,46	46.764,77
477	Hisenda pública, IVA transferit	9.729,29	0,00
	TOTAL PATRIMONI NET I PASSIU (A+B+C)	6.644.467,34	7.290.932,23

Aquest document és una còpia autèntica del document electrònic original custodiat per Consell Comarcal de l'Alt Camp. Podeu verificar la seva autenticitat a través del servei de validació de l'Ens amb el CVE D6EB2655EC04F88AAA2DA6050A80F5 i data d'emissió 17/07/2025 a les 08:27:20

COMPTE DEL RESULTAT ECONÒMIC PATRIMONIAL

COMPTE DEL RESULTAT ECONÒMIC PATRIMONIAL a 31/12/2024

	Exercici 2024	Exercici 2023
1. Ingressos tributaris i urbanístics	315,00	3.684,15
b) Taxes	315,00	3.684,15
740 Taxes per prestació de serveis o realització d'activitats	315,00	3.684,15
2. Transferències i subvencions rebudes	2.554.353,42	7.783.144,48
a) De l'exercici	2.554.353,42	7.783.144,48
a.2) Transferències	2.554.353,42	7.783.144,48
750 Transferències	2.554.353,42	7.783.144,48
3. Vendes i prestacions de serveis	47.322,61	178.061,75
a) Vendes	0,00	21,00
700 Vendes de mercaderies	0,00	21,00
b) Prestació de serveis	47.322,61	178.040,75
741 Preus públics per prestació de serveis o realització d'activitats	47.322,61	178.040,75
6. Altres ingressos de gestió ordinària	4.308,97	9.889,04
776 Ingressos per arrendaments	1.970,97	0,00
777 Altres ingressos	2.338,00	9.889,04
A) TOTAL INGRESSOS DE GESTIÓ ORDINÀRIA (1+2+3+4+5+6+7)	2.606.300,00	7.974.779,42
8. Despeses de personal	-1.296.961,85	-3.962.334,78
a) Sous, salaris i assimilats	-1.057.310,89	-3.064.939,39
640 Sous i salaris	-959.742,66	-2.918.192,00
641 Indemnitzacions	-97.568,23	-146.747,39
b) Càrregues socials	-239.650,96	-897.395,39
642 Cotitzacions socials a càrrec de l'ocupador	-239.650,96	-895.795,39
644 Altres despeses socials	0,00	-1.600,00
9. Transferències i subvencions concedides	-560.814,03	-736.403,29
65 TRANSFERÈNCIES I SUBVENCIONS	-560.814,03	-736.403,29
11. Altres despeses de gestió ordinària	-977.941,84	-2.549.649,32
a) Subministraments i serveis exteriors	-975.013,53	-2.521.620,35
62 SERVEIS EXTERIORS	-975.013,53	-2.521.620,35
b) Tributs	-2.928,31	-28.028,97
63 TRIBUTS	-2.928,31	-28.028,97
12. Amortització de l'immobilitzat	0,00	-109.662,93
68 DOTACIONS PER A AMORTITZACIONS	0,00	-109.662,93
B) TOTAL DESPESES DE GESTIÓ ORDINÀRIA (8+9+10+11+12)	-2.835.717,72	-7.358.050,32
I. Resultat (estalvi o desestalvi) de la gestió ordinària (A+B)	-229.417,72	616.729,10

10

COMpte DEL RESULTAT ECONòMIC PATRIMONIAL a 31/12/2024

	Exercici 2024	Exercici 2023
II. Resultat de les operacions no financeres (I +13+14)	-229.417,72	616.729,10
15. Ingressos financers	0,00	822,68
b) De valors representatius de deute, de crèdits i d'altres inversions financeres	0,00	822,68
b.2) Altres	0,00	822,68
769 Altres ingressos financers	0,00	822,68
16. Despeses financeres	-18.759,88	-48.502,34
b) Altres	-18.759,88	-48.502,34
662 Interessos de deutes	-18.263,47	-44.555,83
669 Altres despeses financeres	-496,41	-3.946,51
20. Deteriorament de valor, baixes i alienacions d'actius i passius financers	0,00	-980.916,73
b) Altres	0,00	-980.916,73
6983 Pèrdues per deterioram.de crèdits a altres entitats.	0,00	-1.269.290,40
7983 Reversió del deterioram.de crèdits a altres entitats	0,00	288.373,67
III. Resultat de les operacions financeres (15+16+17+18+19+20+21)	-18.759,88	-1.028.596,39
IV. Resultat (estalvi o desestalvi) net de l'exercici (II + III)	-248.177,60	-411.867,29
Resultat de l'exercici anterior ajustat (IV + Ajustos)		-411.867,29

ESTAT DE CANVIS EN EL PATRIMONI NET

1. Estat total de canvis en el patrimoni net

Aquest document és una còpia autèntica del document electrònic original custodiat per Consell Comarcal de l'Alt Camp. Podeu verificar la seva autenticitat a través del servei de validació de l'Ens amb el CVE D6EB2655EC04F88AAA2DA6050A80F5 i data d'emissió 17/07/2025 a les 08:27:20

ESTAT TOTAL DE CANVIS AL PATRIMONI NET

NOTES A LA MEMÒRIA	I.Patrimoni	II.Patrimoni generat	III.Ajustos per canvis de valor	IV.Subvencions rebudes	TOTAL
PATRIMONI NET AL FINAL DE L'EXERCICI ANTERIOR	929.820,69	2.296.902,48	0,00	134.096,55	3.360.819,72
AJUSTOS PER CANVIS DE CRITERIS COMPTABLES I CORRECCIÓ D'ERRORS		0,00	0,00	0,00	0,00
PATRIMONI NET INICIAL AJUSTAT DE L'EXERCICI ACTUAL	929.820,69	2.296.902,48	0,00	134.096,55	3.360.819,72
VARIACIONS DEL PATRIMONI NET EXERCICI ACTUAL	0,00	-248.177,60	0,00	0,00	-248.177,60
1. Ingressos i despeses reconegudes en l'exercici		-248.177,60	0,00	0,00	-248.177,60
2. Operacions patrimonials amb l'entitat o entitats propietaries	0,00				0,00
3. Altres variacions del patrimoni net					
PATRIMONI NET AL FINAL DE L'EXERCICI ACTUAL	929.820,69	2.048.724,88	0,00	134.096,55	3.112.642,12

2. Estat d'ingressos i despeses reconeguts

Aquest document és una còpia autèntica del document electrònic original custodiat per Consell Comarcal de l'Alt Camp. Podeu verificar la seva autenticitat a través del servei de validació de l'Ens amb el CVE D6EB2655EC04F88AAA2DA6050A80F5 i data d'emissió 17/07/2025 a les 08:27:20

ESTAT D'INGRESSOS I DESPESES RECONEGUDES

	Notes a la memòria	2024	2023
I.Resultat econòmic patrimonial		-248.177,60	-411.867,29
II.Ingressos i despeses reconegudes directament al patrimoni net:			
1.Immobilitzat no financer		0,00	0,00
1.1.Ingressos		0,00	0,00
1.2.Despeses		0,00	0,00
2.Actius i passius financers		0,00	0,00
2.1.Ingressos		0,00	0,00
2.2.Despeses		0,00	0,00
3.Cobertures comptables		0,00	0,00
3.1.Ingressos		0,00	0,00
3.2.Despeses		0,00	0,00
4.Subvencions rebudes		0,00	134.096,55
Total (1+2+3+4)		0,00	134.096,55
III.Tranf.al cpte.del rtat.econòm.patrim. o al valor inic.de la part.coberta:			
1.Immobilitzat no financer		0,00	0,00
2.Actius i passius financers		0,00	0,00
3.Cobertures comptables		0,00	0,00
3.1.Importos transferits al compte del resultat econòmic patrimonial		0,00	0,00
3.2.Importos transferits al valor inicial de la partida coberta		0,00	0,00
4.Subvencions rebudes		0,00	0,00

ESTAT D'INGRESSOS I DESPESES RECONEGUDES

	Notes a la memòria	2024	2023
Total (1+2+3+4)		0,00	0,00
IV.TOTAL Ingressos i despeses reconegudes (I+II+III)		-248.177,60	-277.770,74

3. Estat d'operacions amb l'entitat o entitats propietàries

a) Operacions patrimonials amb l'entitat o entitats propietàries

OPERACIONS PATRIMONIALS AMB LA/LES ENTITAT/S PROPIETÀRIA/ES

	Notes a la memòria	2024	2023
1. Aportació patrimonial dinerària		0,00	0,00
2. Aportació de béns i drets		0,00	0,00
3. Assumpció i condonació de passius financers		0,00	0,00
4. Altres aportacions de l'entitat o entitats propietàries		0,00	0,00
5. (-)Devolució de béns i drets		0,00	0,00
6. (-)Altres devolucions a l'entitat o entitats propietàries		0,00	0,00
TOTAL		0,00	0,00

b) Altres operacions amb l'entitat o entitats propietàries

Aquest document és una còpia autèntica del document electrònic original custodiat per Consell Comarcal de l'Alt Camp. Podeu verificar la seva autenticitat a través del servei de validació de l'Ens amb el CVE D6EB2655cEC04F88AAA2DA6050A80F5 i data d'emissió 17/07/2025 a les 08:27:20

ALTRES OPERACIONS AMB LA/LES ENTITAT/S PROPIETÀRIA/ES

	Notes a la memòria	2024	2023
I. Ingr.i despeses recon. directament al cte. del rtat. econòm. patrim. (1+2+3)		0,00	0,00
1. Transferències i subvencions		0,00	0,00
1.1. Ingressos		0,00	0,00
1.2. Despeses		0,00	0,00
2. Prestació de serveis i vendes de béns		0,00	0,00
2.1. Ingressos		0,00	0,00
2.2. Despeses		0,00	0,00
3. Altres		0,00	0,00
3.1. Ingressos		0,00	0,00
3.2. Despeses		0,00	0,00
II. Ingressos i despeses reconegudes directament al patrimoni net (1+2)		0,00	0,00
1. Subvencions rebudes		0,00	0,00
2. Altres		0,00	0,00
TOTAL (I + II)		0,00	0,00

Aquest document és una còpia autèntica del document electrònic original custodiat per Consell Comarcal de l'Alt Camp. Podeu verificar la seva autenticitat a través del servei de validació de l'Ens amb el CVE D6EB2655EC04F88AAA2DA6050A80F5 i data d'emissió 17/07/2025 a les 08:27:20

SIGNAT ELECTRÒNICAMENT PER:
Tomàs Carbonell Vila - DNI ** (TCAT) el dia 13/06/2025 a les 08:18:49

ESTAT DE FLUXES D'EFECTIU

FLUXES D'EFECTIU a 31/12/2024

	Notes a la memòria	Exercici 2024	Exercici 2023
I.FLUXES D'EFECTIU DE LES ACTIVITATS DE GESTIÓ			
A) Cobraments		2.584.021,65	6.821.464,07
1.Ingressos tributaris i urbanístics		336,00	3.938,00
2.Transferències i subvencions rebudes		2.451.753,88	6.457.894,96
3.Vendes i prestacions de serveis		81.443,03	170.063,90
4.Gestió de recursos recaptats per compte d'altres ens		0,00	0,00
5.Interessos i dividendes cobrats		0,00	822,68
6.Altres cobraments		50.488,74	188.744,53
B) Pagaments		3.077.368,41	7.327.943,77
7.Despeses de personal		1.056.509,60	3.132.183,31
8.Transferències i subvencions concedides		569.500,69	826.538,86
9.Aprovisionaments		0,00	0,00
10.Altres despeses de gestió		1.239.748,48	2.658.668,88
11.Gestió de recursos recaptats per compte d'altres ens		0,00	0,00
12.Interessos pagats		18.759,88	48.502,34
13.Altres pagaments		192.849,76	662.050,38
Fluxes nets d'efectiu de les activitats de gestió (+A-B)		-493.346,76	-506.479,70
II.FLUXES D'EFECTIU DE LES ACTIVITATS D'INVERSIÓ			
C) Cobraments		400,00	2.100,00
1.Venda d'inversions reals		0,00	0,00
2.Venda d'actius financers		400,00	2.100,00
3.Unitat d'activitat		0,00	0,00
4.Altres cobraments de les activitats d'inversió		0,00	0,00
D) Pagaments		37.156,81	442.854,36
5.Compra d'inversions reals		35.056,81	440.754,36
6.Compra d'actius financers		2.100,00	2.100,00
7.Unitat d'activitat		0,00	0,00
8.Altres pagaments de les activitats d'inversió		0,00	0,00
Fluxes nets d'efectiu de les activitats d'inversió (+C-D)		-36.756,81	-440.754,36
III.FLUXES D'EFECTIU DE LES ACTIVITATS DE FINANÇAMENT			
E) Augments al patrimoni		0,00	0,00

FLUXES D'EFECTIU a 31/12/2024

Notes a la memòria	Exercici 2024	Exercici 2023
1.Cobraments per aportacions de l'entitat o entitats propietàries	0,00	0,00
F) Pagaments a l'entitat o entitats propietàries	0,00	0,00
2.Devolució d'aportacions i repartiment de rtats. a l'entitat o ee.propietàries	0,00	0,00
G) Cobraments per emissió de passius financers	0,00	0,00
3.Obligacions i altres valors negociables	0,00	0,00
4.Préstecs rebuts	0,00	0,00
5.Altres deutes	0,00	0,00
H) Pagaments per reemborsament de passius financers	264.682,79	165.187,09
6.Obligacions i altres valors negociables	0,00	0,00
7.Préstecs rebuts	47.312,00	165.187,09
8.Altres deutes	217.370,79	0,00
Fluxes nets d'efectiu de las activitats de finançament (+E-F+G-H)	-264.682,79	-165.187,09
IV.FLUXES D'EFECTIU PENDENTS DE CLASSIFICACIÓ		
I) Cobraments pendents d'aplicació	7.247,54	423.401,63
J) Pagaments pendents d'aplicació	8.328,07	50.422,87
Fluxes nets d'efectiu pendents de classificació (+I-J)	-1.080,53	372.978,76
V.EFECTE DE LES VARIACIONS DELS TIPUS DE CANVI	0,00	0,00
VI.INC./DISM. NETA DE L'EFECTIU I ACT.LÍQUIDS EQUIV.A L'EFECTIU (I+II+III+IV+V)	-795.866,89	-739.442,39
Efectiu i actius líquids equivalents a l'efectiu a l'inici de l'exercici	2.005.093,76	2.744.536,15
Efectiu i actius líquids equivalents a l'efectiu al final de l'exercici	1.209.226,87	2.005.093,76

ESTAT DE LIQUIDACIÓ DEL PRESSUPOST

SITUACIÓ DE DESPESES. PRESSUPOST D'EXERCICI CORRENT

Liquidació del pressupost de despeses (Resum General per Ap.Press. (IGAE; per orgànica/programa/econòmica))

Org.	Prog.	Econ.	Descripció	CRÈDITS PRESSUPOSTARIS					Pagaments	Obligacions pendents de pagament	Romanents de crèdit
				Inicials	Modificacions	Definitius	Despeses compromeses	Obligacions reconegudes netes			
1	011	31000	Interessos. Operacions de tresoreria	2.000,00	0,00	2.000,00	0,00	0,00	0,00	2.000,00	
1	011	31001	Interessos préstec	40.000,00	0,00	40.000,00	18.263,47	18.263,47	18.263,47	0,00	21.736,53
1	011	31100	Despeses de formalització	1.500,00	0,00	1.500,00	0,00	0,00	0,00	0,00	1.500,00
1	011	35200	Interessos de demora	1.000,00	0,00	1.000,00	127,41	127,41	127,41	0,00	872,59
1	011	35900	Altres despeses financeres	5.000,00	0,00	5.000,00	369,00	369,00	369,00	0,00	4.631,00
1	011	91300	Amortització de préstecs a llarg termini d'ens de fora del sector pú	140.000,00	0,00	140.000,00	47.312,00	47.312,00	47.312,00	0,00	92.688,00
1	1510	12000	Sous del grup A1.	35.292,43	0,00	35.292,43	10.374,32	10.374,32	10.374,32	0,00	24.918,11
1	1510	12100	Complement de destinació.	17.163,72	0,00	17.163,72	4.773,31	4.773,31	4.773,31	0,00	12.390,41
1	1510	12101	Complement específic.	30.147,88	0,00	30.147,88	8.384,22	8.384,22	8.384,22	0,00	21.763,66
1	1510	13000	Retribucions bàsiques	127.019,00	0,00	127.019,00	36.225,22	36.225,22	36.225,22	0,00	90.793,78
1	1510	13100	Laboral temporal	100,00	0,00	100,00	0,00	0,00	0,00	0,00	100,00
1	1510	16000	Seguretat Social.	66.704,54	0,00	66.704,54	13.182,80	13.182,80	13.182,80	0,00	53.521,74
1	1510	21300	Maquinària, instal.lacions tècniques i utilitatge	600,00	0,00	600,00	0,00	0,00	0,00	0,00	600,00
1	1521	13100	Laboral temporal	27.273,92	0,00	27.273,92	68,17	68,17	68,17	0,00	27.205,75
1	1521	16000	Seguretat Social.	8.700,00	0,00	8.700,00	10,24	10,24	10,24	0,00	8.689,76
1	1600	12001	Sous del grup A2.	12.931,14	0,00	12.931,14	0,00	0,00	0,00	0,00	12.931,14
1	1600	12100	Complement de destinació.	6.167,70	0,00	6.167,70	0,00	0,00	0,00	0,00	6.167,70
1	1600	12101	Complement específic.	8.125,60	0,00	8.125,60	0,00	0,00	0,00	0,00	8.125,60
1	1600	16000	Seguretat Social.	8.956,84	0,00	8.956,84	0,00	0,00	0,00	0,00	8.956,84
1	1621	12003	Sous del grup C1.	11.884,57	0,00	11.884,57	3.403,95	3.403,95	3.403,95	0,00	8.480,62
1	1621	12005	Sous del grup E.	100,00	0,00	100,00	0,00	0,00	0,00	0,00	100,00
1	1621	12006	Triennis	434,92	0,00	434,92	124,57	124,57	124,57	0,00	310,35

SITUACIÓ DE DESPESES. PRESSUPOST D'EXERCICI CORRENT

Liquidació del pressupost de despeses (Resum General per Ap.Press. (IGAE; per orgànica/programa/econòmica))

CRÈDITS PRESSUPOSTARIS											
Org.	Prog.	Econ.	Descripció	Inicials	Modificacions	Definitius	Despeses compromeses	Obligacions reconegudes netes	Pagaments	Obligacions pendents de pagament	Romanents de crèdit
1	1621	12100	Complement de destinació.	5.134,64	0,00	5.134,64	1.442,34	1.442,34	1.442,34	0,00	3.692,30
1	1621	12101	Complement específic.	7.761,46	0,00	7.761,46	2.174,36	2.174,36	2.174,36	0,00	5.587,10
1	1621	13000	Retribucions bàsiques	484.100,87	0,00	484.100,87	80.756,00	80.756,00	80.756,00	0,00	403.344,87
1	1621	13100	Laboral temporal	100,00	0,00	100,00	85.743,71	85.743,71	85.743,71	0,00	-85.643,71
1	1621	16000	Seguretat Social.	181.394,60	0,00	181.394,60	37.068,84	37.068,84	37.068,84	0,00	144.325,76
1	1621	20400	Arrendaments en matèria de transport. Organisme Recollida RSU	108.000,00	0,00	108.000,00	8.400,24	8.400,24	8.400,24	0,00	99.599,76
1	1621	21400	Elements de transport. Organisme Recollida RSU	68.400,17	0,00	68.400,17	54.182,09	54.182,09	54.081,45	100,64	14.218,08
1	1621	22100	Energia elèctrica	5.000,00	0,00	5.000,00	1.906,87	1.190,02	499,44	690,58	3.809,98
1	1621	22101	Aigua	800,00	0,00	800,00	186,25	186,25	186,25	0,00	613,75
1	1621	22103	Combustibles i carburants	102.000,00	0,00	102.000,00	34.208,33	34.208,33	34.208,33	0,00	67.791,67
1	1621	22199	Altres subministraments.	0,00	184.113,60	184.113,60	0,00	0,00	0,00	0,00	184.113,60
1	1621	22200	Serveis de telecomunicacions.	7.000,00	0,00	7.000,00	360,60	360,60	276,40	84,20	6.639,40
1	1621	22400	Primes d'assegurances. Organisme Recollida RSU	22.000,00	0,00	22.000,00	13.096,00	13.096,00	13.096,00	0,00	8.904,00
1	1621	22699	Altres despeses diverses	29.000,00	0,00	29.000,00	10.242,07	4.885,82	4.885,82	0,00	24.114,18
1	1621	22799	Altres treballs realitzats per altres empreses i professionals.	23.000,00	23.100,00	46.100,00	872,06	872,06	872,06	0,00	45.227,94
1	1621	61900		72.348,20	0,00	72.348,20	68.308,09	64.573,00	19.329,71	45.243,29	7.775,20
1	1621	62300	Maquinària, instal·lacions tècniques i utilatge	340.515,94	-165.695,94	174.820,00	5.660,12	5.660,12	4.391,60	1.268,52	169.159,88
1	1621	62400	Elements de transport	100,00	0,00	100,00	0,00	0,00	0,00	0,00	100,00
1	1623	22799	Altres treballs realitzats per altres empreses i professionals.	516.657,62	0,00	516.657,62	133.546,18	133.764,58	125.110,99	8.653,59	382.893,04
1	1721	13000	Retribucions bàsiques	36.123,48	0,00	36.123,48	10.437,83	10.437,83	10.437,83	0,00	25.685,65
1	1721	22799	Altres treballs realitzats per altres empreses i professionals.	100,00	0,00	100,00	0,00	0,00	0,00	0,00	100,00
1	1790	12001	Sous del grup A2.	7.370,75	0,00	7.370,75	4.572,60	4.572,60	4.572,60	0,00	2.798,15
1	1790	12100	Complement de destinació.	3.515,59	0,00	3.515,59	2.097,94	2.097,94	2.097,94	0,00	1.417,65
1	1790	12101	Complement específic.	4.631,59	0,00	4.631,59	2.763,88	2.763,88	2.763,88	0,00	1.867,71
1	1790	16000	Seguretat Social.	5.105,40	0,00	5.105,40	2.540,10	2.540,10	2.540,10	0,00	2.565,30
1	1790	22799	Altres treballs realitzats per altres empreses i professionals.	6.000,00	0,00	6.000,00	176,76	176,76	176,76	0,00	5.823,24
1	2310	12000	Sous del grup A1.	45.586,06	0,00	45.586,06	5.212,98	5.212,98	5.212,98	0,00	40.373,08

SITUACIÓ DE DESPESES. PRESSUPOST D'EXERCICI CORRENT

Liquidació del pressupost de despeses (Resum General per Ap.Press. (IGAE; per orgànica/programa/econòmica))

CRÈDITS PRESSUPOSTARIS											
Org.	Prog.	Econ.	Descripció	Inicials	Modificacions	Definitius	Despeses compromeses	Obligacions reconegudes netes	Pagaments	Obligacions pendents de pagament	Romanents de crèdit
1	2310	12001	Sous del grup A2.	128.018,24	0,00	128.018,24	6.709,58	6.709,58	6.709,58	0,00	121.308,66
1	2310	12003	Sous del grup C1.	57.377,17	0,00	57.377,17	20.501,94	20.501,94	20.501,94	0,00	36.875,23
1	2310	12004	Sous del grup C2.	10.073,75	0,00	10.073,75	0,00	0,00	0,00	0,00	10.073,75
1	2310	12006	Triennis	1.229,81	0,00	1.229,81	1.911,49	1.911,49	1.911,49	0,00	-681,68
1	2310	12100	Complement de destinació.	111.014,30	0,00	111.014,30	13.521,16	13.521,16	13.521,16	0,00	97.493,14
1	2310	12101	Complement específic.	146.853,61	0,00	146.853,61	19.439,26	19.439,26	19.439,26	0,00	127.414,35
1	2310	13000	Retribucions bàsiques	743.013,70	0,00	743.013,70	110.463,55	110.463,55	110.463,55	0,00	632.550,15
1	2310	13100	Laboral temporal	156.826,04	0,00	156.826,04	134.727,38	134.727,38	134.727,38	0,00	22.098,66
1	2310	15000	Productivitat	100,00	0,00	100,00	0,00	0,00	0,00	0,00	100,00
1	2310	16000	Seguretat Social.	391.825,86	0,00	391.825,86	83.368,73	83.368,73	83.368,73	0,00	308.457,13
1	2310	20400	Arrendaments en matèria de transport. Organisme Recollida RSU	20.000,00	0,00	20.000,00	5.627,86	6.599,86	6.599,86	0,00	13.400,14
1	2310	21400	Elements de transport. Organisme Recollida RSU	15.000,00	0,00	15.000,00	0,00	0,00	0,00	0,00	15.000,00
1	2310	22103	Combustibles i carburants	12.000,00	0,00	12.000,00	3.412,93	3.412,93	3.412,93	0,00	8.587,07
1	2310	22200	Serveis de telecomunicacions.	1.000,00	0,00	1.000,00	1.929,42	1.929,42	1.338,10	591,32	-929,42
1	2310	22799	Altres treballs realitzats per altres empreses i professionals.	257.929,20	0,00	257.929,20	183.177,24	182.849,21	152.083,12	30.766,09	75.079,99
1	2310	23120	Locomoció del personal no directiu	2.000,00	0,00	2.000,00	178,53	178,53	178,53	0,00	1.821,47
1	2310	45390	Altres subvencions a societats mercantils, entitats públiques empres	4.000,00	0,00	4.000,00	0,00	0,00	0,00	0,00	4.000,00
1	2310	48000	A famílies institucions sense fins de lucre. Beques serveis socials	50.000,00	0,00	50.000,00	0,00	0,00	0,00	0,00	50.000,00
1	2310	48001	A famílies i institucions sense fins de lucre. Ajuts emergència soci	34.079,75	0,00	34.079,75	4.708,71	4.708,71	4.708,71	0,00	29.371,04
1	2310	48003	A famílies i institucions sense fi de lucre. Beques educació 2016-17	6.000,00	0,00	6.000,00	0,00	0,00	0,00	0,00	6.000,00
1	2310	48004	Servei Informació Meteorològica	5.000,00	0,00	5.000,00	0,00	0,00	0,00	0,00	5.000,00
1	2410	13100	Laboral temporal	32.669,32	0,00	32.669,32	10.761,66	10.761,66	10.761,66	0,00	21.907,66
1	2410	16000	Seguretat Social.	10.780,00	0,00	10.780,00	2.666,39	2.666,39	2.666,39	0,00	8.113,61
1	2411	13100	Laboral temporal	92.091,50	0,00	92.091,50	25.195,82	25.195,82	25.182,56	13,26	66.895,68
1	2411	16000	Seguretat Social.	19.753,63	0,00	19.753,63	6.212,22	6.212,22	6.212,22	0,00	13.541,41
1	2412	13100	Laboral temporal	115.280,00	0,00	115.280,00	47.272,87	47.272,87	47.272,87	0,00	68.007,13
1	2412	16000	Seguretat Social.	46.136,24	0,00	46.136,24	13.059,08	13.059,08	13.059,08	0,00	33.077,16

SITUACIÓ DE DESPESES. PRESSUPOST D'EXERCICI CORRENT

Liquidació del pressupost de despeses (Resum General per Ap.Press. (IGAE; per orgànica/programa/econòmica))

Org.	Prog.	Econ.	Descripció	CRÈDITS PRESSUPOSTARIS					Pagaments	Obligacions pendents de pagament	Romanents de crèdit
				Inicials	Modificacions	Definitius	Despeses compromeses	Obligacions reconegudes netes			
1	2412	22799	Altres treballs realitzats per altres empreses i professionals.	4.120,00	0,00	4.120,00	1.149,51	1.652,61	1.652,61	0,00	2.467,39
1	3200	12004	Sous del grup C2.	20.147,49	0,00	20.147,49	2.886,66	2.886,66	2.886,66	0,00	17.260,83
1	3200	12006	Triennis	3.722,65	0,00	3.722,65	85,97	85,97	85,97	0,00	3.636,68
1	3200	12100	Complement de destinació.	9.512,72	0,00	9.512,72	1.253,01	1.253,01	1.253,01	0,00	8.259,71
1	3200	12101	Complement específic.	16.002,56	0,00	16.002,56	2.258,35	2.258,35	2.258,35	0,00	13.744,21
1	3200	13000	Retribucions bàsiques	41.634,96	0,00	41.634,96	12.056,21	12.056,21	12.056,21	0,00	29.578,75
1	3200	13100	Laboral temporal	100,00	0,00	100,00	0,00	0,00	0,00	0,00	100,00
1	3200	15000	Productivitat	100,00	0,00	100,00	710,73	710,73	710,73	0,00	-610,73
1	3200	15100		5.233,66	0,00	5.233,66	189,24	189,24	189,24	0,00	5.044,42
1	3240	48000	A famílies institucions sense fins de lucre. Beques serveis socials	1.144.103,05	0,00	1.144.103,05	734.232,44	549.253,92	538.535,93	10.717,99	594.849,13
1	3260	22799	Altres treballs realitzats per altres empreses i professionals.	1.708.372,30	0,00	1.708.372,30	1.456.381,09	522.165,63	475.147,36	47.018,27	1.186.206,67
1	3322	12003	Sous del grup C1.	9.903,81	0,00	9.903,81	0,00	0,00	0,00	0,00	9.903,81
1	3322	12100	Complement de destinació.	4.278,87	0,00	4.278,87	0,00	0,00	0,00	0,00	4.278,87
1	3322	12101	Complement específic.	6.467,88	0,00	6.467,88	0,00	0,00	0,00	0,00	6.467,88
1	3322	13000	Retribucions bàsiques	67.864,84	0,00	67.864,84	14.058,35	14.058,35	14.058,35	0,00	53.806,49
1	3322	13100	Laboral temporal	33.232,56	0,00	33.232,56	15.253,24	15.253,24	15.253,24	0,00	17.979,32
1	3322	22000	Ordinari no inventariable.	821,23	0,00	821,23	0,00	0,00	0,00	0,00	821,23
1	3322	22699	Altres despeses diverses	38.400,00	0,00	38.400,00	0,00	0,00	0,00	0,00	38.400,00
1	3322	24000		100,00	0,00	100,00	0,00	0,00	0,00	0,00	100,00
1	3340	21900		325,25	0,00	325,25	0,00	0,00	0,00	0,00	325,25
1	3340	76200	A Ajuntaments PUOSC 2010 (Programes AT/PG/NA/MN)	0,00	400.000,00	400.000,00	0,00	0,00	0,00	0,00	400.000,00
1	3340	94000		100,00	82.991,65	83.091,65	82.991,65	82.991,65	82.991,65	0,00	100,00
1	3340	94001		100,00	37.057,11	37.157,11	37.057,11	37.057,11	37.057,11	0,00	100,00
1	3340	94002		100,00	0,00	100,00	0,00	0,00	0,00	0,00	100,00
1	3340	94003		100,00	0,00	100,00	0,00	0,00	0,00	0,00	100,00
1	3340	94004		100,00	23.713,00	23.813,00	23.713,00	23.713,00	23.713,00	0,00	100,00
1	3340	94005		100,00	5.783,32	5.883,32	5.783,32	5.783,32	5.783,32	0,00	100,00

SITUACIÓ DE DESPESES. PRESSUPOST D'EXERCICI CORRENT

Liquidació del pressupost de despeses (Resum General per Ap.Press. (IGAE; per orgànica/programa/econòmica))

CRÈDITS PRESSUPOSTARIS											
Org.	Prog.	Econ.	Descripció	Inicials	Modificacions	Definitius	Despeses compromeses	Obligacions reconegudes netes	Pagaments	Obligacions pendents de pagament	Romanents de crèdit
1	3340	94006		100,00	48.190,55	48.290,55	48.190,55	48.190,55	48.190,55	0,00	100,00
1	3340	94007		100,00	13.995,63	14.095,63	13.995,63	13.995,63	13.995,63	0,00	100,00
1	3340	94008		100,00	5.639,53	5.739,53	5.639,53	5.639,53	5.639,53	0,00	100,00
1	3370	12001	Sous del grup A2.	34.914,06	0,00	34.914,06	11.227,42	11.227,42	11.227,42	0,00	23.686,64
1	3370	12003	Sous del grup C1.	100,00	0,00	100,00	43,21	43,21	43,21	0,00	56,79
1	3370	12006	Triennis	426,37	0,00	426,37	128,62	128,62	128,62	0,00	297,75
1	3370	12100	Complement de destinació.	16.652,79	0,00	16.652,79	5.161,13	5.161,13	5.161,13	0,00	11.491,66
1	3370	12101	Complement específic.	21.939,12	0,00	21.939,12	6.800,67	6.800,67	6.800,67	0,00	15.138,45
1	3370	13000	Retribucions bàsiques	43.623,56	0,00	43.623,56	12.629,55	12.629,55	12.629,55	0,00	30.994,01
1	3370	13100	Laboral temporal	90.201,68	0,00	90.201,68	4.867,74	4.867,74	4.867,74	0,00	85.333,94
1	3370	22799	Altres treballs realitzats per altres empreses i professionals.	3.500,00	0,00	3.500,00	0,00	920,00	920,00	0,00	2.580,00
1	3370	46200	A ajuntaments. Conveni Ajuntament Alcover Escola Adults	35.197,23	0,00	35.197,23	0,00	0,00	0,00	0,00	35.197,23
1	4320	13000	Retribucions bàsiques	37.599,74	0,00	37.599,74	10.988,06	10.988,06	10.988,06	0,00	26.611,68
1	4320	13100	Laboral temporal	7.009,16	0,00	7.009,16	1.476,16	1.476,16	1.476,16	0,00	5.533,00
1	4320	21200	Edificis i altres construccions: General (Manteniment CCAC)	2.600,00	0,00	2.600,00	0,00	0,00	0,00	0,00	2.600,00
1	4320	22100	Energia elèctrica	1.440,00	0,00	1.440,00	412,62	412,62	331,91	80,71	1.027,38
1	4320	22101	Aigua	140,00	0,00	140,00	62,78	62,78	31,39	31,39	77,22
1	4320	22400	Primes d'assegurances. Organisme Recollida RSU	2.700,00	0,00	2.700,00	2.592,48	2.592,48	2.592,48	0,00	107,52
1	4320	22502	Tributs de les entitats locals	3.020,00	0,00	3.020,00	0,00	0,00	0,00	0,00	3.020,00
1	4320	22602	Publicitat i propaganda	7.074,00	0,00	7.074,00	1.573,00	1.573,00	1.573,00	0,00	5.501,00
1	4320	22799	Altres treballs realitzats per altres empreses i professionals.	10.000,00	0,00	10.000,00	0,00	0,00	0,00	0,00	10.000,00
1	4320	46500	a comarques	15.395,00	0,00	15.395,00	0,00	0,00	0,00	0,00	15.395,00
1	4320	63200	Edificis i altres construccions	0,00	0,00	0,00	0,00	6.215,77	6.215,77	0,00	-6.215,77
1	4412	47900	Altres subvencions a empreses privades. Línia transport viatgers per	17.000,00	0,00	17.000,00	5.195,40	5.195,40	5.195,40	0,00	11.804,60
1	4930	12003	Sous del grup C1.	11.884,57	0,00	11.884,57	3.434,00	3.434,00	3.434,00	0,00	8.450,57
1	4930	12100	Complement de destinació.	5.134,64	0,00	5.134,64	1.455,33	1.455,33	1.455,33	0,00	3.679,31
1	4930	12101	Complement específic.	7.761,46	0,00	7.761,46	2.199,82	2.199,82	2.199,82	0,00	5.561,64

SITUACIÓ DE DESPESES. PRESSUPOST D'EXERCICI CORRENT

Liquidació del pressupost de despeses (Resum General per Ap.Press. (IGAE; per orgànica/programa/econòmica))

CRÈDITS PRESSUPOSTARIS											
Org.	Prog.	Econ.	Descripció	Inicials	Modificacions	Definitius	Despeses compromeses	Obligacions reconegudes netes	Pagaments	Obligacions pendents de pagament	Romanents de crèdit
1	4930	13000	Retribucions bàsiques	36.153,76	0,00	36.153,76	10.502,68	10.502,68	10.502,68	0,00	25.651,08
1	9120	10000	Retribucions bàsiques	19.665,00	0,00	19.665,00	6.491,70	6.491,70	6.491,70	0,00	13.173,30
1	9120	22601	Atencions protocol·làries i representatives	8.800,00	0,00	8.800,00	1.973,14	1.973,14	1.973,14	0,00	6.826,86
1	9120	23000	Dietes dels membres dels òrgans de govern.	146.200,00	0,00	146.200,00	91.110,00	91.110,00	90.960,00	150,00	55.090,00
1	9120	23100	Locomoció dels membres dels òrgans de govern	2.000,00	0,00	2.000,00	0,00	0,00	0,00	0,00	2.000,00
1	9200	10100	Retribucions bàsiques	55.114,36	0,00	55.114,36	24.932,20	24.932,20	24.932,20	0,00	30.182,16
1	9200	12000	Sous del grup A1.	35.292,43	0,00	35.292,43	10.507,50	10.507,50	10.507,50	0,00	24.784,93
1	9200	12001	Sous del grup A2.	15.517,36	0,00	15.517,36	4.570,65	4.570,65	4.570,65	0,00	10.946,71
1	9200	12003	Sous del grup C1.	83.192,02	0,00	83.192,02	20.601,21	20.601,21	20.601,21	0,00	62.590,81
1	9200	12004	Sous del grup C2.	20.147,49	0,00	20.147,49	5.685,34	5.685,34	5.685,34	0,00	14.462,15
1	9200	12006	Triennis	22.192,74	0,00	22.192,74	6.784,26	6.784,26	6.784,26	0,00	15.408,48
1	9200	12100	Complement de destinació.	80.154,34	0,00	80.154,34	21.176,40	21.176,40	21.176,40	0,00	58.977,94
1	9200	12101	Complement específic.	121.356,90	0,00	121.356,90	32.103,71	32.103,71	32.103,71	0,00	89.253,19
1	9200	13000	Retribucions bàsiques	82.760,25	0,00	82.760,25	29.320,99	29.320,99	29.320,99	0,00	53.439,26
1	9200	13001	Hores extraordinàries	100,00	0,00	100,00	0,00	0,00	0,00	0,00	100,00
1	9200	13100	Laboral temporal	34.540,41	0,00	34.540,41	11.995,19	11.995,19	11.995,19	0,00	22.545,22
1	9200	15000	Productivitat	4.137,48	0,00	4.137,48	8.583,69	8.583,69	8.583,69	0,00	-4.446,21
1	9200	15100		71.080,73	0,00	71.080,73	8.263,56	8.263,56	8.263,56	0,00	62.817,17
1	9200	16000	Seguretat Social.	306.099,85	0,00	306.099,85	81.542,56	81.542,56	81.542,56	0,00	224.557,29
1	9200	16200	Formació i perfeccionament del personal.	15.000,00	0,00	15.000,00	3.569,50	0,00	0,00	0,00	15.000,00
1	9200	16204	Acció social.	100,00	0,00	100,00	0,00	0,00	0,00	0,00	100,00
1	9200	20400	Arrendaments en matèria de transport. Organisme Recollida RSU	5.000,00	0,00	5.000,00	1.407,00	1.650,00	1.650,00	0,00	3.350,00
1	9200	21200	Edificis i altres construccions: General (Manteniment CCAC)	7.000,00	0,00	7.000,00	0,00	0,00	0,00	0,00	7.000,00
1	9200	21300	Maquinària, instal·lacions tècniques i utilitatge	8.000,00	0,00	8.000,00	3.767,42	3.814,82	3.814,82	0,00	4.185,18
1	9200	21400	Elements de transport. Organisme Recollida RSU	3.000,00	0,00	3.000,00	60,50	60,50	0,00	60,50	2.939,50
1	9200	21600	Equips per a processos d'informació.	38.300,00	0,00	38.300,00	10.269,80	9.011,23	8.891,20	120,03	29.288,77
1	9200	22000	Ordinari no inventariable.	3.000,00	0,00	3.000,00	754,95	754,95	754,95	0,00	2.245,05

SITUACIÓ DE DESPESES. PRESSUPOST D'EXERCICI CORRENT

Liquidació del pressupost de despeses (Resum General per Ap.Press. (IGAE; per orgànica/programa/econòmica))

CRÈDITS PRESSUPOSTARIS											
Org.	Prog.	Econ.	Descripció	Inicials	Modificacions	Definitius	Despeses compromeses	Obligacions reconegudes netes	Pagaments	Obligacions pendents de pagament	Romanents de crèdit
1	9200	22001	Prensa, revistes, llibres i altres publicacions.	1.000,00	0,00	1.000,00	80,03	80,03	80,03	0,00	919,97
1	9200	22002	Material informàtic no inventariable.	1.500,00	0,00	1.500,00	318,31	318,31	318,31	0,00	1.181,69
1	9200	22100	Energia elèctrica	30.000,00	0,00	30.000,00	14.119,04	5.341,47	5.347,46	-5,99	24.658,53
1	9200	22101	Aigua	1.000,00	0,00	1.000,00	409,82	409,82	158,72	251,10	590,18
1	9200	22103	Combustibles i carburants	2.500,00	0,00	2.500,00	405,71	405,71	225,31	180,40	2.094,29
1	9200	22110	Productes de neteja i acondiciament.	2.000,00	0,00	2.000,00	1.226,02	1.226,02	1.226,02	0,00	773,98
1	9200	22200	Serveis de telecomunicacions.	12.000,00	0,00	12.000,00	2.446,86	2.446,86	1.822,34	624,52	9.553,14
1	9200	22201	Postals	1.100,00	0,00	1.100,00	1.140,83	1.140,83	893,78	247,05	-40,83
1	9200	22300	Transports	100,00	0,00	100,00	0,00	0,00	0,00	0,00	100,00
1	9200	22401	Primes d'assegurances. Serveis Generals	17.500,00	0,00	17.500,00	7.872,75	7.872,75	7.872,75	0,00	9.627,25
1	9200	22501	Tributs de les entitats locals	150,00	0,00	150,00	42,29	42,29	42,29	0,00	107,71
1	9200	22502	Tributs de les entitats locals	28.000,00	0,00	28.000,00	2.886,02	2.886,02	2.886,02	0,00	25.113,98
1	9200	22602	Publicitat i propaganda	2.000,00	0,00	2.000,00	1.331,01	1.331,01	848,52	482,49	668,99
1	9200	22603	Publicació en diaris oficials	4.000,00	0,00	4.000,00	2.593,00	2.593,00	1.511,25	1.081,75	1.407,00
1	9200	22604	Jurídics, contenciosos.	5.000,00	0,00	5.000,00	600,00	4.230,00	4.230,00	0,00	770,00
1	9200	22699	Altres despeses diverses	2.600,00	0,00	2.600,00	1.829,70	1.829,70	1.746,11	83,59	770,30
1	9200	22700	Neteja i acondiciament.	5.000,00	0,00	5.000,00	2.965,12	2.965,12	1.306,20	1.658,92	2.034,88
1	9200	22701	Seguretat.	12.000,00	0,00	12.000,00	5.085,54	5.085,54	5.085,54	0,00	6.914,46
1	9200	22706	Estudis i treballs tècnics	15.000,00	0,00	15.000,00	3.771,34	7.250,09	6.693,61	556,48	7.749,91
1	9200	22799	Altres treballs realitzats per altres empreses i professionals.	11.000,00	0,00	11.000,00	6.973,54	6.973,54	6.973,54	0,00	4.026,46
1	9200	23010	Dietes deel personal directiu.	100,00	0,00	100,00	127,00	127,00	127,00	0,00	-27,00
1	9200	23020	Dietes del personal no directiu	3.000,00	0,00	3.000,00	2.757,74	2.757,74	2.757,74	0,00	242,26
1	9200	23110	Locomoció del personal directiu	300,00	0,00	300,00	57,09	57,09	57,09	0,00	242,91
1	9200	23120	Locomoció del personal no directiu	7.000,00	0,00	7.000,00	3.521,96	3.521,96	3.521,96	0,00	3.478,04
1	9200	45390	Altres subvencions a societats mercantils, entitats públiques empres	700,00	0,00	700,00	600,00	600,00	600,00	0,00	100,00
1	9200	46200	A ajuntaments. Conveni Ajuntament Alcover Escola Adults	100,00	0,00	100,00	0,00	0,00	0,00	0,00	100,00
1	9200	46201	A Ajuntaments. Conveni Ajuntament de Valls	100,00	0,00	100,00	0,00	0,00	0,00	0,00	100,00

SITUACIÓ DE DESPESES. PRESSUPOST D'EXERCICI CORRENT

Liquidació del pressupost de despeses (Resum General per Ap.Press. (IGAE; per orgànica/programa/econòmica))

Org.	Prog.	Econ.	Descripció	CRÈDITS PRESSUPOSTARIS							Romanents de crèdit
				Inicials	Modificacions	Definitius	Despeses compromeses	Obligacions reconegudes netes	Pagaments	Obligacions pendents de pagament	
1	9200	48002	A famílies i institucions sense fins de lucre. Fundació Ciutat de Va	1.000,00	0,00	1.000,00	0,00	0,00	0,00	0,00	1.000,00
1	9200	48006	ACM	1.600,00	0,00	1.600,00	1.556,00	1.556,00	1.556,00	0,00	44,00
1	9200	60900		55.000,00	0,00	55.000,00	0,00	0,00	0,00	0,00	55.000,00
1	9200	62200	Edificis i altres construccions.	55.000,00	0,00	55.000,00	3.569,50	0,00	0,00	0,00	55.000,00
1	9200	62400	Elements de transport	32.722,00	0,00	32.722,00	0,00	0,00	0,00	0,00	32.722,00
1	9200	62500	Mobiliari.	10.000,00	0,00	10.000,00	7.016,79	7.016,79	3.628,79	3.388,00	2.983,21
1	9200	62600	Equips per a processos d'informació.	50.000,00	0,00	50.000,00	568,70	568,70	568,70	0,00	49.431,30
1	9200	64100	Despeses en aplicacions informàtiques.	100,00	0,00	100,00	0,00	0,00	0,00	0,00	100,00
1	9200	83000	Préstec a curt termini. Desenvolupament per sectors	5.000,00	0,00	5.000,00	2.100,00	2.100,00	2.100,00	0,00	2.900,00
TOTAL				10.192.635,08	658.888,45	10.851.523,53	4.405.499,98	3.275.223,06	3.121.084,37	154.138,69	7.576.300,47

SITUACIÓ D'INGRESSOS. PRESSUPOST D'EXERCICI CORRENT

Liquidació del pressupost d'ingressos (Resum General per Ap.Press. (IGAE; per econòmica))

Econ.	Descripció	Previsions pressupostàries									
		Previsions inicials	Modificacions	Previsions definitives	Drets reconeguts	Drets anul.lats	Drets cancel.lats	Drets reconeguts nets	Recaptació neta	Drets pendents de cobrament	Excés / defecte previsió
32500	Taxa per expedició de documents	5.000,00	0,00	5.000,00	336,00	0,00	0,00	336,00	336,00	0,00	-4.664,00
34903	Preu públic transport adaptat	5.000,00	0,00	5.000,00	7.859,81	0,00	0,00	7.859,81	0,03	7.859,78	2.859,81
34905	Preu públic transport escolar	63.656,00	0,00	63.656,00	997,67	0,00	0,00	997,67	285,00	712,67	-62.658,33
34906	Preu públic Recollida d'animals	100,00	0,00	100,00	0,00	0,00	0,00	0,00	0,00	0,00	-100,00
34907	Preu públic Planta Transferència Residus	100,00	0,00	100,00	0,00	0,00	0,00	0,00	0,00	0,00	-100,00
34908	Preu Públic Serveis tècnics	106.000,00	0,00	106.000,00	38.356,13	0,00	0,00	38.356,13	29.916,28	8.439,85	-67.643,87
34909	Altres preus públics.	100.000,00	0,00	100.000,00	0,00	0,00	0,00	0,00	0,00	0,00	-100.000,00

SITUACIÓ D'INGRESSOS. PRESSUPOST D'EXERCICI CORRENT

Liquidació del pressupost d'ingressos (Resum General per Ap.Press. (IGAE; per econòmica))

Previsions pressupostàries

Econ.	Descripció	Previsions inicials	Modificacions	Previsions definitives	Drets reconeguts	Drets anul.lats	Drets cancel.lats	Drets reconeguts nets	Recaptació neta	Drets pendents de cobrament	Excés / defecte previst
39300	Interessos de demora	1.000,00	0,00	1.000,00	0,00	0,00	0,00	0,00	0,00	0,00	-1.000,00
39900	Altres ingressos diversos	3.000,00	0,00	3.000,00	2.338,00	0,00	0,00	2.338,00	2.338,00	0,00	-662,00
45000	Fons de Cooperació Local de Catalunya	1.003.282,42	0,00	1.003.282,42	0,00	0,00	0,00	0,00	0,00	0,00	-1.003.282,42
45002	Transf cts con complim convenis subscr amb la CCAA en	1.436.474,47	0,00	1.436.474,47	153.546,95	0,00	0,00	153.546,95	0,00	153.546,95	-1.282.927,52
45003	Transf corrents en compliment de convenis subscrits am	254.563,70	0,00	254.563,70	0,00	0,00	0,00	0,00	0,00	0,00	-254.563,70
45030	Transf cts en complim convenis subscr CCAA en matèria	2.908.819,35	0,00	2.908.819,35	1.391.225,00	0,00	0,00	1.391.225,00	673.200,00	718.025,00	-1.517.594,35
45050	Transferències corrents departament de treball-impulso	334.752,90	0,00	334.752,90	116.191,95	0,00	0,00	116.191,95	116.191,95	0,00	-218.560,95
45060	Altres transferències corrents en compliment de conven	228.478,85	0,00	228.478,85	0,00	0,00	0,00	0,00	0,00	0,00	-228.478,85
45080	Altres subvencions corrents de l'administració general	285.440,29	0,00	285.440,29	0,00	0,00	0,00	0,00	0,00	0,00	-285.440,29
45100	dels organismes autònoms i agències de les ccaa. agènc	372.447,55	-131.693,19	504.466,82	0,00	0,00	0,00	0,00	0,00	0,00	-504.466,82
45101	dels organismes autònoms i agències dde les ccaa consu	74.911,00	0,00	74.911,00	2.948,60	0,00	0,00	2.948,60	2.948,60	0,00	-71.962,40
45102	Agència de Residus de Catalunya. Convocatòries General	120.000,00	0,00	120.000,00	0,00	0,00	0,00	0,00	0,00	0,00	-120.000,00
45103	Agència de Residus de Catalunya. Cànon 2012	12.000,00	0,00	12.000,00	0,00	0,00	0,00	0,00	0,00	0,00	-12.000,00
46101	de la Diputació de Tarragona - Assistència Tècnica	405.960,50	0,00	405.960,50	0,00	0,00	0,00	0,00	0,00	0,00	-405.960,50
46103	de la Diputació de Tarragona - Cultura i educació	2.800,00	0,00	2.800,00	0,00	0,00	0,00	0,00	0,00	0,00	-2.800,00
46200	D'ajuntaments. Serveis Socials	310.000,00	0,00	310.000,00	0,00	0,00	0,00	0,00	0,00	0,00	-310.000,00
46202	D'ajuntaments - Línies de transport	10.200,00	0,00	10.200,00	0,00	0,00	0,00	0,00	0,00	0,00	-10.200,00
46203	D'ajuntaments.Cofinançament contractació tècnic compar	15.000,00	0,00	15.000,00	0,00	0,00	0,00	0,00	0,00	0,00	-15.000,00
46204	D'ajuntaments - Serveis tècnics TURISME	14.147,92	0,00	14.147,92	1.116,96	0,00	0,00	1.116,96	1.116,96	0,00	-13.030,96
46205	d'ajuntaments arxius fons documentals	96.752,95	0,00	96.752,95	0,00	0,00	0,00	0,00	0,00	0,00	-96.752,95
46206	d'ajuntaments servei meteorològic- pla avis	7.000,00	0,00	7.000,00	0,00	0,00	0,00	0,00	0,00	0,00	-7.000,00
46207	D'ajuntaments - Recollida de residus	1.361.076,02	0,00	1.361.076,02	648.187,12	0,00	0,00	648.187,12	351.201,80	296.985,32	-712.888,90
46209	D'ajuntaments neteja viària	11.167,20	0,00	11.167,20	0,00	0,00	0,00	0,00	0,00	0,00	-11.167,20
46217	D'ajuntaments. Aportacions Treball i formació	0,00	0,00	0,00	9.629,04	0,00	0,00	9.629,04	5.976,34	3.652,70	9.629,04
46701	Treballs realitzats al CD 52	20.704,88	0,00	20.704,88	0,00	0,00	0,00	0,00	0,00	0,00	-20.704,88
47001	d'Empreses privades	100,00	0,00	100,00	0,00	0,00	0,00	0,00	0,00	0,00	-100,00
49100	Del Fons de desenvolupament regional. (Pla comunicació	100,00	5.639,53	5.739,53	5.639,53	0,00	0,00	5.639,53	5.639,53	0,00	-100,00

SITUACIÓ D'INGRESSOS. PRESSUPOST D'EXERCICI CORRENT

Liquidació del pressupost d'ingressos (Resum General per Ap.Press. (IGAE; per econòmica))

Previsions pressupostàries

Econ.	Descripció	Previsions inicials	Modificacions	Previsions definitives	Drets reconeguts	Drets anul.lats	Drets cancel.lats	Drets reconeguts nets	Recaptació neta	Drets pendents de cobrament	Excés / defecte previsió
52000	Interessos de dipòsits	600,00	0,00	600,00	0,00	0,00	0,00	0,00	0,00	0,00	-600,00
54100	Arrendaments de finques urbanes.	0,00	0,00	0,00	1.970,97	0,00	0,00	1.970,97	1.300,00	670,97	1.970,97
59901	Altres ingressos patrimonials. Ecoembes i Ecovidrio	180.657,29	0,00	180.657,29	14.225,01	0,00	0,00	14.225,01	14.407,39	-182,38	-166.432,28
59902	Altres ingressos patrimonials. Serveis Medi Ambientals	17.220,00	0,00	17.220,00	0,00	0,00	0,00	0,00	0,00	0,00	-17.220,00
61901	VENDA D'ALTRES INVERSIONS REALS. Local Passeig de l'Es	100.000,00	0,00	100.000,00	0,00	0,00	0,00	0,00	0,00	0,00	-100.000,00
75080	Departament de Governació PUOSC 2011 i 2012. Comarca	30.000,00	0,00	30.000,00	0,00	0,00	0,00	0,00	0,00	0,00	-30.000,00
75081	Departament de Governació - PUOSC 2013. Ajuntaments	0,00	400.000,00	400.000,00	0,00	0,00	0,00	0,00	0,00	0,00	-400.000,00
75100	Agència de Residus de Catalunya	0,00	131.856,23	131.856,23	0,00	0,00	0,00	0,00	0,00	0,00	-131.856,23
75101	DE L'INSTITUT CATALÀ DE L'ENERGIA. SUBVENCIÓ PLAQUES F	30.375,00	0,00	30.375,00	0,00	0,00	0,00	0,00	0,00	0,00	-30.375,00
76101	de la Diputació de Tarragona - Finançament inversions	52.722,00	0,00	52.722,00	0,00	0,00	0,00	0,00	0,00	0,00	-52.722,00
76203	D'ajuntaments, FEDER VILA-RODONA	100,00	0,00	100,00	0,00	0,00	0,00	0,00	0,00	0,00	-100,00
79100	FONS EUROPEU DESENVOLUPAMENT REGIONAL (PUIGPELAT)	100,00	82.991,65	83.091,65	82.991,65	0,00	0,00	82.991,65	82.991,65	0,00	-100,00
79101	FONS EUROPEU DESENVOLUPAMENT REGIONAL (PICAMOIXONS)	100,00	5.783,32	5.883,32	5.783,32	0,00	0,00	5.783,32	5.783,32	0,00	-100,00
79102	FONS EUROPEU DESENVOLUPAMENT REGIONAL (EL PLA STA MARI	100,00	48.190,55	48.290,55	48.190,55	0,00	0,00	48.190,55	48.190,55	0,00	-100,00
79103	FONS EUROPEU DESENVOLUPAMENT REGIONAL (VILA-RODONA)	100,00	0,00	100,00	0,00	0,00	0,00	0,00	0,00	0,00	-100,00
79104	FONS EUROPEU DESENVOLUPAMENT REGIONAL (FIGUEROLA CAMP)	100,00	37.057,11	37.157,11	37.057,11	0,00	0,00	37.057,11	37.057,11	0,00	-100,00
79105	FONS EUROPEU DESENVOLUPAMENT REGIONAL (ALCOVER)	100,00	0,00	100,00	0,00	0,00	0,00	0,00	0,00	0,00	-100,00
79106	FONS EUROPEU DESENVOLUPAMENT REGIONAL (RODONYÀ)	100,00	23.713,00	23.813,00	23.713,00	0,00	0,00	23.713,00	23.713,00	0,00	-100,00
79107	FONS EUROPEU DE DESENV. REGIONAL - VALLMOLL	100,00	13.995,63	14.095,63	13.995,63	0,00	0,00	13.995,63	13.995,63	0,00	-100,00
83000	Reintegraments préstecs de fora del sector públic	5.000,00	0,00	5.000,00	400,00	0,00	0,00	400,00	400,00	0,00	-4.600,00
91100	Préstecs rebuts a llarg termini d'ens del sector públi	205.024,79	41.354,62	246.379,41	0,00	0,00	0,00	0,00	0,00	0,00	-246.379,41
94003	DIPÒSITS REBUTS - FEDER VILA-RODONA	100,00	0,00	100,00	0,00	0,00	0,00	0,00	0,00	0,00	-100,00
	TOTAL	10.192.635,08	658.888,45	11.115.235,99	2.606.700,00	0,00	0,00	2.606.700,00	1.416.989,14	1.189.710,86	-8.508.535,99

RESULTAT PRESSUPOSTARI a 31/12/2024

	DRETS RECONEGUTS NETS	OBLIGACIONS RECONEGUDES NETES	AJUSTOS	RESULTAT PRESSUPOSTARI
a. Operacions corrents	2.394.568,74	2.924.187,49		-529.618,75
b. Operacions de capital	211.731,26	84.034,38		127.696,88
1. Total operacions no financeres (a+b)	2.606.300,00	3.008.221,87		-401.921,87
c. Actius financers	400,00	2.100,00		-1.700,00
d. Passius financers	0,00	264.682,79		-264.682,79
2. Total operacions financeres (c+d)	400,00	266.782,79		-266.382,79
I. RESULTAT PRESSUPOSTARI DE L'EXERCICI (I=1+2)	2.606.700,00	3.275.004,66		-668.304,66
AJUSTOS:				
3. Crèdits gastats finançats amb romanent de tresoreria per a despeses grals.			0,00	
4. Desviacions de finançament negatiu de l'exercici			131.285,20	
5. Desviacions de finançament positiu de l'exercici			897.937,99	
II. TOTAL AJUSTOS (II=3+4-5)			-766.652,79	
RESULTAT PRESSUPOSTARI AJUSTAT (I+II)				-1.434.957,45

MEMÒRIA

Aquest document és una còpia autèntica del document electrònic original custodiat per Consell Comarcal de l'Alt Camp. Podeu verificar la seva autenticitat a través del servei de validació de l'Ens amb el CVE D6EB2655EC04F88AAA2DA6050A80F5 i data d'emissió 17/07/2025 a les 08:27:20

1. Organització

El municipi de Consell Comarcal de l'Alt Camp és l'entitat bàsica d'organització territorial i l'element de participació ciutadana en els assumptes públics que afecten directament els seus interessos.

El municipi gaudeix d'autonomia, té personalitat jurídica i plena capacitat per a l'exercici de les funcions públiques que té encomanades, per representar els interessos de la seva col·lectivitat i per gestionar els serveis públics, la titularitat dels quals assumeix.

Son elements del municipi el territori (538Km²) i la població (46338habitants de dret, segons el cens de 31/12/2024).

El municipi de Consell Comarcal de l'Alt Camp està situat a la comarca Alt Camp.

1.1. Principals fonts de finançament de l'entitat

El finançament de les operacions de l'entitat presenta els següents percentatges sobre el total d'ingressos.

Concepte	%
Impostos directes	0,00%
Impostos indirectes	0,00%
Taxes i altres ingressos	1,46%
Transferències corrents	90,33%
Ingressos patrimonials	0,98%
Alienació d'Inversions	0,00%
Transferències de capital	7,15%
Actius financers	0,04%
Passius financers	0,04%

1.2. Estructura organitzativa

L'estructura organitzativa bàsica, en els seus nivells polític i administratiu és:



**Consell Comarcal
de l'Ait Camp**

PLE DEL CONSELL COMARCAL

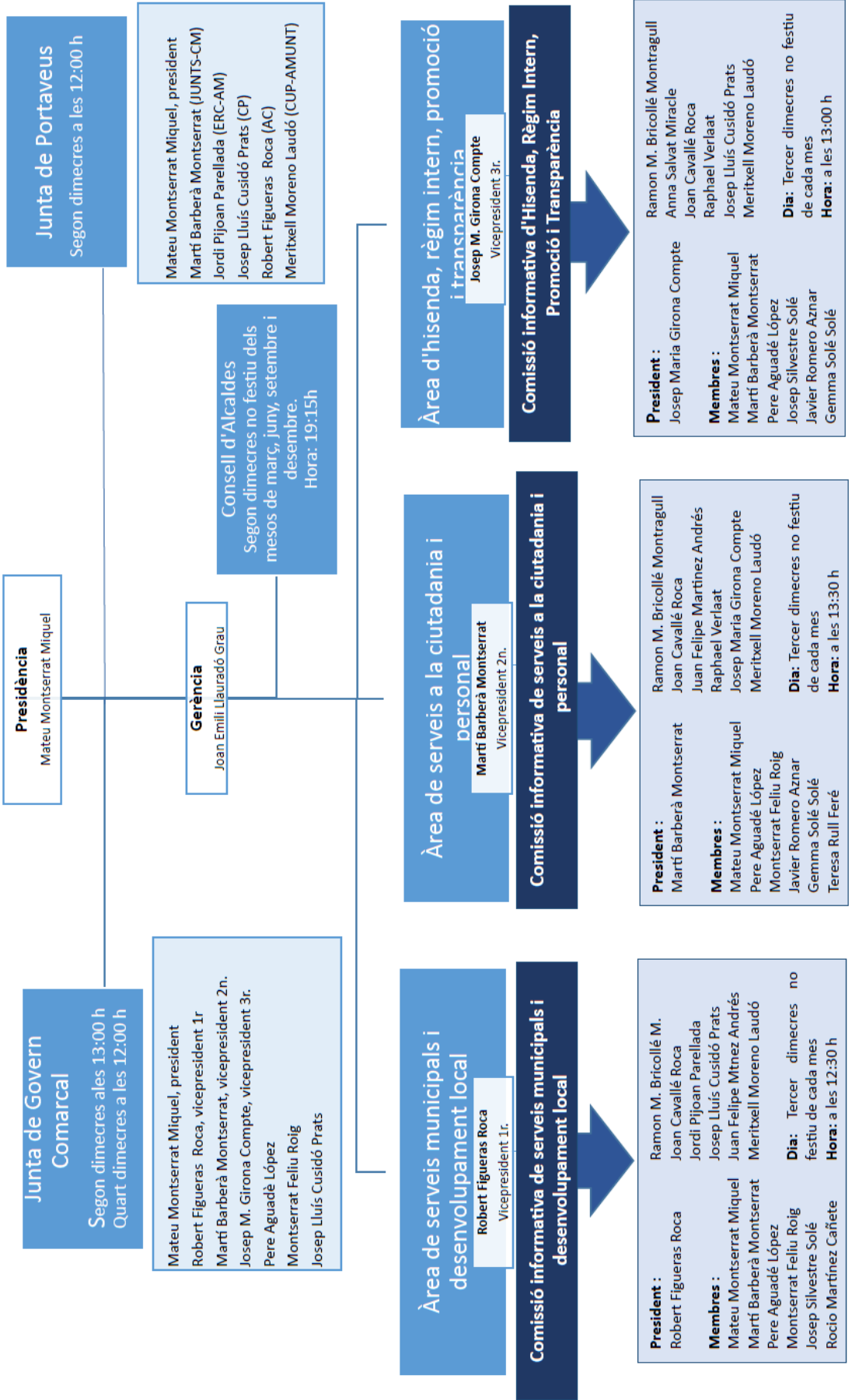

Àrea de serveis municipals i desenvolupament local

Cap d'àrea: Robert Figueras Roca

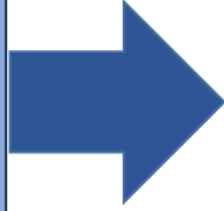

Habitatge – Martí Barberà Montserrat
Mobilitat- Rocio Martínez Cañete
Ocupació i empresa- Rocio Martínez Cañete
Gestió de residus – Josep Silvestre Solé
Medi ambient - Josep Silvestre Solé
Assistència Municipal- Mateu Montserrat Miquel
Urbanisme- Montserrat Feliu Roig
Planificació territorial – Montserrat Feliu Roig
Agricultura i medi Rural -Montserrat Feliu Roig
Transició energètica – Robert Figueras Roca
Sanejament en alta de les aigües residuals urbanes – Robert Figueras Roca
Equipament i infraestructures CCAC – Josep Lluís Cusidó Prats

Àrea de serveis a la ciutadania i personal

Cap d'àrea: Martí Barberà Montserrat

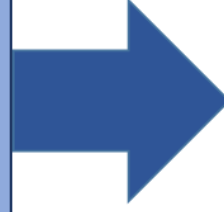

Benesar Social – Martí Barberà Montserrat
Sanitat -Martí Barberà Montserrat
Gent gran -Martí Barberà Montserrat
Igualtat i feminisme – Martí Barberà M.
Consum - Montserrat Feliu Roig
Ensenyament – Pere Agudé López
Personal- Javier Romero Aznar
Esports – Gemma Solé Solé
Joventut i lleure- Gemma Solé Solé

Àrea d'hisenda, règim intern, promoció i transparència

Cap d'àrea: Josep M. Girona Compte

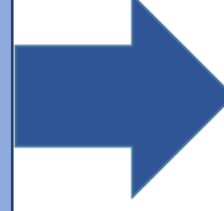

Hisenda comarcals- Josep Silvestre Solé
Finances- Josep Silvestre Solé
Protecció civil - Josep Silvestre Solé
Governació i règim intern – Mateu Montserrat Miquel
Cultura – Pere Agudé López
Arxiu – Pere Agudé López
Tecnologies d'informació i comunicació – Josep Maria Girona Compte
Transparència – Josep Maria Girona Compte
Promoció turística – Josep Maria Girona Compte
Productes locals – Josep Maria Girona Compte

Nombre mitjà d'empleats

El nombre mitjà d'empleats durant l'exercici i a 31 de desembre, tant funcionaris com personal laboral, distingint per categories i sexes és:

Concepte	Número mitja d'empleats durant l'exercici			Número empleats a 31 de desembre		
	Homes	Dones	TOTAL	Homes	Dones	TOTAL
Personal funcionari	10	21	31	11	22	33
Personal laboral	29	42,5	71,5	31	43	74
Personal directiu	1	0	1	1	0	1
Total	40	62,5	103,5	43	65	108

1.3. Entitats del grup, multigrup i associades

En el seu cas, les entitats del grup, multigrup i associades de les que forma part l'entitat comptable són:

Entitat	Activitat
Consorci Leader Rural de Desenvolupament Rural del Camp	Gestió dels ajuts adreçats a fomentar la diversificació de les economies rurals

2. Gestió indirecta de serveis públics, convenis i altres formes de col·laboració

Els serveis públics gestionats de forma indirecta, convenis i altres formes de col·laboració públic-privades, presenten el següent detall:

Dades identificatives entitat amb la qual s'efectua la gestió	Objecte	Data concessió	Termini	Béns domini públic afectats a no la gestió	Aportacions dineràries	Subvencions compromeses	Avançaments reintegrables	Préstecs subordinats o altres	Béns objecte de reversió
39665097X Maria Elvira Horta Fonoll	Contractació del transport escolar, Lot 1 – R1	1/12/2023	cursos 2023-2024 a 2025-2026			57.499,20			
B27383454 La Hispano Igualadina, SL	Contractació del transport escolar, Lot 5 – R5A	1/12/2023	cursos 2023-2024 a 2025-2026			64.171,81			
B43009091 Teresa y Jose Plana Empresa Plana, SL	Contractació del transport escolar, Lot 8 – R7A	1/12/2023	cursos 2023-2024 a 2025-2026			100.825,57			
B43009091 Teresa y Jose Plana Empresa Plana, SL	Contractació del transport escolar, Lot 9 – R7B	1/12/2023	cursos 2023-2024 a 2025-2026			115.220,16			
B43009091 Teresa y Jose Plana Empresa Plana, SL	Contractació del transport escolar, Lot 10 – R8	1/12/2023	cursos 2023-2024 a 2025-2026			152.424,37			
B43009091 Teresa y Jose Plana Empresa Plana, SL	Contractació del transport escolar, Lot 11 – R9	1/12/2023	cursos 2023-2024 a 2025-2026			149.331,60			
B27383454 La Hispano Igualadina, SL	Contractació del transport escolar, Lot 12 – R10A	1/12/2023	cursos 2023-2024 a 2025-2026			149.256,37			

Dades identificatives entitat amb la qual s'efectua la gestió		Objecte	Data concessió	Termini	Béns públic afectats a no la gestió	Aportacions dineràries	Subvencions compromeses	Avançaments reintegrables	Préstecs subordinats, participatius, o altres	Béns objecte de reversió
B43009091	Teresa y Jose Plana Empresa Plana, SL	Contractació del transport escolar, Lot 13 – R10B	1/12/2023	2023-2024 a 2025-2026			108.393,12			
A12000071	La Hispano de Fuente en Segures SA	Contractació del transport escolar, Lot 14 – R11A	1/12/2023	2023-2024 a 2025-2026			110.222,64			
A12000071	La Hispano de Fuente en Segures SA	Contractació del transport escolar, Lot 15 – R11B	1/12/2023	2023-2024 a 2025-2026			111.976,93			
A12000071	La Hispano de Fuente en Segures SA	Contractació del transport escolar, Lot 16 – R11B-1	1/12/2023	2023-2024 a 2025-2026			101.653,20			
B43009091	Teresa y Jose Plana Empresa Plana, SL	Contractació del transport escolar, Lot 17 – R12	1/12/2023	2023-2024 a 2025-2026			95.455,81			
B43009091	Teresa y Jose Plana Empresa Plana, SL	Contractació del transport escolar, Lot 18 – R12-1	1/12/2023	2023-2024 a 2025-2026			95.455,81			
B27383454	La Hispano Igualadina, SL	Contractació del transport escolar, Lot 19 – R13	1/12/2023	2023-2024 a 2025-2026			88.894,08			
B43009091	Teresa y Jose Plana Empresa Plana, SL	Contractació del transport escolar, Lot 20 – R15A	1/12/2023	2023-2024 a 2025-2026			112.178,88			
B43009091	Teresa y Jose Plana Empresa	Contractació del transport escolar, Lot 21 – R15B	1/12/2023	2023-2024 a 2025-2026			113.960,88			

Dades identificatives entitat amb la qual s'efectua la gestió	Objecte	Data concessió	Termini	Béns públic afectats a no la gestió	Aportacions dineràries	Subvencions compromeses	Avançaments reintegrables	Préstecs subordinats, o altres	Béns objecte de reversió
Plana, SL									
B43009091 Teresa y Jose Plana Empresa Plana, SL	Contractació del transport escolar, Lot 22 – R15B-1	1/12/2023	2023-2024 a 2025-2026			96.259,68			
B43009091 Teresa y Jose Plana Empresa Plana, SL	Contractació del transport escolar, Lot 23 – R16	1/12/2023	2023-2024 a 2025-2026			74.780,64			
A12000071 La Hispano de Fuente en Segures SA	Contractació del transport escolar, Lot 24 – R17	1/12/2023	2023-2024 a 2025-2026			94.984,56			
A08947715 Autocares Izaro, SA	Contractació del transport escolar, Lot 25 – R18	1/12/2023	2023-2024 a 2025-2026			88.292,16			
A08947715 Autocares Izaro, SA	Contractació del transport escolar, Lot 26 – R19	1/12/2023	2023-2024 a 2025-2026			110.088,00			
77784412E Jose Maria Escoté Caballé	Contractació del transport escolar, Lot 28 – R22	1/12/2023	2023-2024 a 2025-2026			59.004,00			
77787849D Joan Manel Reus Navarro	Contractació del transport escolar, Lot 30 – R26A	1/12/2023	2023-2024 a 2025-2026			63.360,00			
77787849D Joan Manel Reus Navarro	Contractació del transport escolar, Lot 31 – R26B	1/12/2023	2023-2024 a 2025-2026			63.360,00			
47755354V Ruben Arroyo Salmerón	Contractació del transport escolar, Lot 33 – R28	1/12/2023	2023-2024 a 2025-2026			45.357,84			
B58703240 Servei	Servei de menjador escolar	20/7/2021	Curs 2025/2026 2			186.152,40			

Dades identificatives entitat amb la qual s'efectua la gestió	Objecte	Data concessió	Termini	Béns públic afectats a no la gestió	Aportacions dineràries	Subvencions compromeses	Avançaments reintegrables	Préstecs subordinats, o altres	Béns objecte de reversió
d'Àpats, SL	als diferents centres de la comarca de l'Alt Camp		cursos escolars(21/22 i 22/23) i possibilitat de 3 cursos de pròrroga			€			
B25328147 B25328147	Servei de monitoratge Bàsic Serveis complementari a les escoles rurals	19/6/2023	Curs 2023/2024 i 2024/2025			€	57.304,44		
B43009091 B43009091	Teresa y Jose Plana Empresa Plana, SL	25/9/2024	Contractació del transport escolar, R6 cursos 2024-2025 a 2025-2026		€		99.720,72		
B27383454 B27383454	La Hispano Igualadina, SL	24/7/2024	Contractació del transport escolar, R2 cursos 2024-2025 a 2025-2026		€		77.536,80		
B27383454 B27383454	La Hispano Igualadina, SL	24/7/2024	Contractació del transport escolar, R4 cursos 2024-2025 a 2025-2026		€		70.139,52		
B27383454 B27383454	La Hispano Igualadina, SL	24/7/2024	Contractació del transport escolar, R5B cursos 2024-2025 a 2025-2026		€		70.139,52		
B27383454 B27383454	La Hispano Igualadina, SL	24/7/2024	Contractació del transport escolar, R20 cursos 2024-2025 a 2025-2026		€		49.740,56		
77782302M 77782302M	Joan Valls Roig	24/7/2024	Contractació del transport escolar, R25 cursos 2024-2025 a 2025-2026		€		67.965,48		
B27383454 B27383454	La Hispano Igualadina, SL	24/7/2024	Contractació del transport escolar, R27 cursos 2024-2025 a 2025-2026		€		78.883,20		
B43009091 B43009091	Teresa y	varis	Contractació del transport Any 2024				51.715,40		

Dades identificatives entitat amb la qual s'efectua la gestió	Objecte	Data concessió	Termini	Béns domini públic afectats a no la gestió	Aportacions dineràries	Subvencions compromeses	Avançaments reintegrables	Préstecs participatius, subordinats o altres	Béns objecte de reversió
Jose Plana Empresa Plana, SL	escolar, R13					€			

3. Bases de presentació dels comptes

1. Imatge fidel

a) Requisits informació

Els principis comptables públics i els criteris comptables no aplicats per interferir en l'objectiu de la imatge fidel i, en el seu cas, incidència en els comptes anuals son :

-

b) Principis comptables

Els principis i criteris comptables públics que han estat aplicats per a la consecució de l'objectiu de la imatge fidel i la informació complementaria necessària per aconseguir-la, son:

-

2. Comparació de la informació

La informació corresponent al exercici 2024es mostra comparativa amb la de l'exercici anterior.

Els Comptes Anuals de l'exercici no poden ser comparades amb les de l'exercici anterior per les següents causes:

-

Per facilitar la comparació han estat adaptats els imports de l'exercici precedent amb els següents criteris:

-

3. Canvis en criteris de comptabilització

A continuació es detallen els canvis realitzats en aquest exercici en els criteris de comptabilització i correcció d'errors que tenen incidència en els Comptes Anuals:

-

4. Canvis en estimacions comptables

A continuació es detallen els canvis realitzats en estimacions comptables i la seva incidència en els Comptes Anuals:

-

4. Normes de reconeixement i valoració

Les principals normes de valoració utilitzades per l'Entitat en l'elaboració dels seus comptes anuals per a l'exercici 2024, d'acord amb les establertes pel Pla General de Comptabilitat Pública, han estat les següents..

1. Immobilitzat material

L'immobilitzat material són els actius tangibles, mobles i immobles, que compleixen les condicions especificades en la norma de reconeixement i valoració número 1 de la segona part del Pla General de Comptabilitat Pública adaptat a l'Administració Local, annex a la ICAL.

A l'establir els criteris de valoració dels béns registrats en aquest epígraf, s'han tingut en compte el tipus d'actiu de què es tracta i la forma d'adquisició d'aquest.

Amb caràcter general s'ha seguit el criteri de valoració del preu d'adquisició o cost de producció, i en el seu defecte el valor raonable.

La valoració inicial dels elements patrimonials que pertanyen a l'immobilitzat material es realitza al cost, essent aplicables diferents sistemes de valoració en funció del tipus d'actiu i la forma d'adquisició o producció.

La valoració posterior, utilitza el tractament general, és a dir, el model del cost, per a les diferents classes d'immobilitzat material. D'aquesta forma, amb posterioritat al seu reconeixement inicial com actius, tots els elements de l'immobilitzat material, es comptabilitzen per la seva valoració inicial, incrementada, en el seu cas, pels desemborsaments posteriors, i descomptant l'amortització acumulada practicada i la correcció valorativa acumulada per deteriorament que hagin sofert al llarg de la seva vida útil.

Amortització:

L'amortització és la distribució sistemàtica de la depreciació d'un actiu al llarg de la seva vida útil. La seva determinació es realitza, a cada moment, distribuint la base amortitzable del bé entre la vida útil que resti, segons el mètode d'amortització utilitzat. La base amortitzable serà igual al valor comptable del bé a cada moment llevat-li en el seu cas el valor residual que pugui tenir.

El mètode d'amortització utilitzat per als elements de l'immobilitzat material és el mètode d'amortització linial.

La dotació de l'amortització es reconeix com una despesa en el resultat de l'exercici per la part corresponent al valor comptable a l'estar registrat l'immobilitzat pel model de cost i el seu càlcul és en funció de la vida útil, corresponent aproximadament als següents percentatges:

Tipus d'element	COEFICIENT màxim anual (%)	MÍNIM ANYS (arrodonits al següent sencer)	Anys màxims (segons taula)
OBRA CIVIL			
Obra civil general	2	50	100
Paviments	6	17	34
Infraestructures i obres mineres	7	15	30
CENTRALS			
Centrals hidràuliques	2	50	100
Centrals nuclears	3	34	60
Centrals de carbó	4	25	50
Centrals renovables	7	15	30
Altres centrals	5	20	40
EDIFICIS			
Edificis industrials	3	34	68
Terrenys per a escombreres	4	25	50
Magatzems i dipòsits	7	15	30
Edificis comercials, serveis i habitatges	2	50	100
INSTAL·LACIONS			
Subestacions i xarxes d'energia	5	20	40
Cables	7	15	30
Resta d'instal·lacions	10	10	20
Maquinària	12	9	18
Equips mèdics i similars	15	7	14
ELEMENTS DE TRANSPORT			
Locomotores i vagons	8	13	25
Vaixells i aeronaus	10	10	20

Tipus d'element	COEFICIENT màxim anual (%)	MÍNIM ANYS (arrodonits al següent sencer)	Anys màxims (segons taula)
Elements de transport intern	10	10	20
Elements de transport extern	16	7	14
Camions	20	5	10
MOBILIARI I ESTRIS			
Mobles	10	10	20
Roba de casa (lenceria)	25	4	8
Cristalleria	50	2	4
Eines i estris	25	4	8
Motlles, matrius i models	33	4	6
Altres estris	15	7	14
EQUIPS ELECTRÒNICS I INFORMÀTICS, SISTEMES I PROGRAMES			
Equips electrònics	20	5	10
Equips per processos d'informació	25	4	8
Sistemes i programes informàtics	33	4	6
Produccions audiovisuals	33	4	6
Altres elements	10	10	20

Existeixen excepcions al càlcul de l'amortització: els terrenys tenen una vida ilimitada i per tant no s'amortitzen. Passa el mateix amb immobilitzats tals com: mines, canteres i abocadors. I en el cas particular dels béns del patrimoni històric, amb una vida útil ilimitada o bé limitada però impossible d'estimar-la amb fiabilitat, tampoc no se'ls aplicarà el règim d'amortització.

2. Patrimoni públic del sòl

El patrimoni públic del sòl són actius no corrents materialitzats generalment en béns immobles, afectats al destí de l'esmentat patrimoni.

Aquests béns es registren quan compleixen els criteris de reconeixement d'un actiu previstos en el marc conceptual de la comptabilitat pública del Pla comptable i la seva valoració es realitza segons l'establert en la norma de reconeixement i valoració número 1 de l'Immobilitzat material.

3. Inversions immobiliàries

Les inversions immobiliàries són immobles (terrenys o edificis, considerats en la seva totalitat o en part, o ambdós) que es tenen per obtenir rendes, plusvàlues o ambdues,

no per al seu ús en la producció o subministrament de béns o serveis, ni per a fins administratius, ni per a la seva venda en el curs ordinari de les operacions.

Així mateix es consideren inversions immobiliàries aquells béns patrimonials diferents dels que formen el patrimoni públic del sòl que no es classifiquen a la seva entrada en el patrimoni de l'entitat com immobilitzat material.

A les inversions immobiliàries els és d'aplicació l'establert en la norma de reconeixement i valoració número 1 de l'Immobilitzat material.

4. Immobilitzat intangible

L'immobilitzat intangible es concreta en un conjunt d'actius intangibles i drets susceptibles de valoració econòmica de caràcter no monetari i sense aparença física que compleixen, a més, les característiques de permanència en el temps i utilització en la producció de béns i serveis o consitueixen una fon de recursos de l'entitat.

Amb caràcter general, s'exclouen de l'immobilitzat intangible i per tant es consideren despesa de l'exercici, aquells béns i drets el preu unitari dels quals i importància relativa, dins la massa patrimonial, així ho aconsellin.

Per a la seva valoració inicial i posterior s'apliquen els criteris establerts en la norma de reconeixement i valoració número 1 de l'Immobilitzat material.

Cal establir si la vida útil de cada actiu intangible és definida o indefinida, de forma que hagin o no d'aplicar-se les amortitzacions oportunes. Es considera té una vida útil indefinida quan, sobre la base d'una anàlisi de tots els factors rellevants, no existeix un límit previsible al període al llarg del qual s'espera que l'actiu generi rendiments econòmics o potencial de servei per a l'entitat, o a la utilització en la producció de béns i serveis públics. Els actius amb vida útil indefinida no s'amortitzen, sense perjudici del seu possible deteriorament. Els actius amb vida útil definida s'amortitzen durant la seva vida útil.

5. Arrendaments

L'arrendament és qualsevol acord, amb independència de la seva instrumentació jurídica, pel qual l'arrendador cedeix a l'arrendatari, a canvi de percebre una suma única de diners o una sèrie de pagaments o quotes, el dret a utilitzar un actiu durant un període de temps determinat.

6. Permutes

Els actius s'adquireixen en permuta en aquells supòsits en els que els actius intercanviats no són similars des d'un punt de vista funcional o vida útil i pot establir-se una estimació fiable del valor raonable d'aquests, el valor raonable de l'actiu rebut. Si no pot valorar-se amb fiabilitat el valor raonable de l'actiu rebut, el valor raonable del bé entregat, ajustat per l'import de qualsevol eventual quantitat d'efectiu transferit en l'operació és el que es considera en la comptabilització de la permuta.

S'apliquen els següents criteris generals: davant diferències en la valoració dels actius que sorgeixen al donar de baixa l'actiu entregat, s'imputa l'esmentada diferència al compte del resultat econòmic patrimonial. Quan les diferències entre els valors raonables dels actius intercanviats no s'ajusten, d'acord a la legislació patrimonial aplicable, mitjançant efectiu, es tracten com subvencions rebudes o entregades, segons el cas.

Aquests són els criteris aplicables en els casos de permuta, la qual a més està determinada per certes circumstàncies que la identifiquen com a tal.

7. Actius i passius financers

Actius financers:

Són actius financers el diner en efectiu, els instruments de capital o de patrimoni net d'una altra entitat, els drets a rebre efectiu o un altre actiu financer d'un tercer o d'intercanviar amb un tercer actiu o passius financers en condicions potencialment favorables. Els actius financers es classifiquen en categories i es reconeixen en el balanç quan l'entitat es converteix en part obligada segons les clàusules del contracte o acord mitjançant el qual es formalitza la inversió financera.

Amb caràcter general, la valoració inicial es al valor raonable, excepte els actius financers a curt termini sense tipus d'interès contractual els quals es valoren pel seu valor nominal i els que són a llarg termini pel nominal si és poc significatiu l'efecte de la no actualització. Les fiances i dipòsits es valoren sempre per l'import entregat, sense actualitzar. La valoració posterior és al cost amortitzat, excepte les excepcions esmentades anteriorment, els actius financers a valor raonable amb canvis en resultats i els actius financers disponibles per a la venda.

Al tancament de l'exercici s'efectuen les correccions valoratives necessàries, si existeix evidència objectiva que el valor d'un crèdit s'ha deteriorat per un esdeveniment posterior al reconeixement inicial i que ocasiona una reducció o retràs en els fluxes d'efectiu estimats futurs, com pot ser la insolvència del deutor.

En el cas dels deutors per operacions de gestió i altres comptes a cobrar, s'apliquen les correccions valoratives calculant la quantia en funció d'un percentatge, el qual té en compte l'antiguitat del deute i, en els casos que és possible, mitjançant el tractament individualitzat dels saldos deutors.

Es dona de baixa un actiu financer quan expiren o es transmeten els drets sobre els fluxes d'efectiu que l'actiu genera, sempre que en aquest darrer cas s'hagin transferit de forma substancial els riscos i avantatges inherents a la propietat de l'actiu financer.

Passius financers:

Un passiu financer és l'obligació exigible i incondicional d'entregar efectiu o un altre actiu financer a un tercer o d'intercanviar amb un tercer actiu o passius financers en condicions potencialment desfavorables. Els passius financers es classifiquen en categories a efectes de la seva valoració, existint els tipus:

- √ Passius financers a cost amortitzat
- √ Passius financers a valor raonable amb canvis en resultats

L'entitat reconeix un passiu financer en el balanç quan es converteix en part obligada segons les clàusules contractuals de l'instrument financer. Amb caràcter general, els passius financers a cost amortitzat es valoren inicialment al seu valor raonable, essent el valor raonable de la contraprestació rebuda ajustat amb els costos de transacció que són directament atribuïbles a l'emissió. No obstant, els costos de transacció s'imputen al resultat de l'exercici en el qual es reconeix el passiu quan tenen poca importància relativa.

Existeixen excepcions a la valoració inicial al valor raonable com són: partides a pagar amb venciment a curt termini es valoren pel nominal, partides a pagar a llarg termini sense tipus d'interès contractual es valoren pel nominal, préstecs rebuts a llarg termini amb interessos subvencionats es valoren per l'import rebut quan l'efecte de la no actualització és poc significatiu, les fiances i dipòsits es valoren sempre per l'import rebut, sense actualitzar.

El criteri general en la valoració posterior és valorar els passius financers a cost amortitzat. A excepció dels casos citats anteriorment com excepcions al criteri general.

La baixa d'un passiu financer en comptes es realitza quan s'extingeix, és a dir, quan l'obligació que donà origen al passiu s'ha complert o cancel·lat.

8. Cobertures comptables

Les operacions de cobertura s'utilitzen de forma que un o diversos instruments financers denominats instruments de cobertura es designen per cobrir un risc específicament identificat que té impacte en el compte del resultat econòmic patrimonial o en l'estat de canvis en el patrimoni net, com a conseqüència de variacions en el valor raonable o en els fluxes d'efectiu d'una o diverses partides cobertes.

Una cobertura es qualifica de cobertura comptable si compleix els requisits exigits en la norma de reconeixement i valoració número 10 del Pla comptable annex a la ICAL, i es regeix pels criteris de comptabilització de l'instrument de cobertura i de la partida coberta regulats en la mateixa norma.

9. Existències

Els béns i serveis compresos en les existències se valoren pel preu d'adquisició o el cost de producció.

El preu d'adquisició comprèn el consignat en factura, els impostos indirectes no recuperables que recauen sobre l'adquisició més tots els costos addicionals produïts fins que els béns es troben en la ubicació i condició necessària per al seu ús, tals com transports, aranzels de duanes, assegurances i altres directament atribuïbles a l'adquisició de les existències.

El cost de producció es determina afegint al preu d'adquisició de les matèries primeres i altres matèries consumides, els costos directament imputables al producte.

També s'afegeix la part que raonablement correspon dels costos indirectament imputables als productes, en la mesura en que els costos esmentats corresponen al període de fabricació, elaboració o construcció.

Quan el valor realitzable net de les existències és inferior al seu preu d'adquisició o al seu cost de producció, s'efectuen les oportunes correccions valoratives.

10. Actius construïts o adquirits per a altres entitats

Són béns construïts o adquirits per l'entitat (que és la gestora), amb base al corresponent contracte, conveni o acord, amb l'objectiu que un cop finalitzat el procés d'adquisició o construcció dels esmentats béns es transfereixin necessàriament a una altra entitat destinatària, amb independència que aquesta última participi o no en el seu finançament.

En el cas de construcció dels béns, quan els ingressos i els costos associats al contracte o acord són estimats amb suficient grau de fiabilitat, els ingressos derivats d'aquest es reconeixen en el resultat de l'exercici, en base al grau d'avanç o realització de l'obra al final de cada exercici.

11. Transaccions en moneda estrangera

Són transaccions en moneda estrangera aquelles operacions que s'estableixen o exigeixen la seva liquidació en una moneda estrangera. Es registren, en el moment del seu reconeixement en els comptes anuals, en euros, aplicant a l'import corresponent en moneda estrangera el tipus de canvi al comptat, existent en la data de l'operació.

12. Ingressos i despeses

La imputació dels ingressos i despeses en l'exercici segueix els principis de caràcter econòmic patrimonial i els criteris comptables definits en el marc conceptual de la comptabilitat pública de la primera part del Pla general de la comptabilitat adaptat a l'administració local annex a la ICAL, amb l'objectiu d'aconseguir la imatge fidel dels comptes anuals.

Entre els principis, destacar el del Meritatge, el qual estableix que les transaccions i altres fets econòmics han de reconèixer-se en funció del corrent real de béns i serveis que aquests representen, i no en el moment en el què es produeixi el corrent monetari o financer derivada d'aquells.

Un altre principi que s'aplica és el de Prudència, el qual determina que s'ha de mantenir cert grau de precaució en els judicis dels quals es deriven estimacions sota condicions d'incertesa, de tal manera que els ingressos no es sobrevalorin, i que les despeses no s'infravalorin. Però, a més, l'exercici de la prudència no suposa menysvaloració d'ingressos ni sobrevaloració de despeses, realitzats de forma intencionada, ja que això privaria de neutralitat a la informació, en detriment de la seva fiabilitat.

Pel que fa al principi d'Imputació pressupostària, destacar que les despeses i ingressos pressupostaris s'imputen d'acord amb la seva naturalesa econòmica i, en cas de les despeses, a més, d'acord amb la finalitat que amb ells es pretèn aconseguir.

Quant als criteris de registre o reconeixement comptable dels elements en els comptes anuals, esmentar que el reconeixement d'ingressos en el compte del resultat econòmic patrimonial o en l'estat de canvis en el patrimoni net, té lloc com a conseqüència d'un increment dels recursos econòmics o del potencial de servei de l'entitat, ja sigui mitjançant un increment d'actius, o una disminució dels passius, i sempre que la seva quantia pugui determinar-se amb fiabilitat. En referència a les despeses, es reconeixen en el compte del resultat econòmic patrimonial o en l'estat de canvis en el patrimoni net, quan es produeix una disminució de recursos econòmics o del potencial de servei de l'entitat, ja sigui mitjançant una disminució en els actius, o un augment en els passius, i sempre que pugui valorar-se o estimar-se la seva quantia amb fiabilitat.

Quan es tracta de despeses i ingressos que també tenen reflex en l'execució del pressupost, l'esmentat reconeixement es realitza quan, d'acord amb el procediment establert en cada cas, es dicten els corresponents actes que determinen el reconeixement de despeses i ingressos pressupostaris. En aquest cas, almenys a la data de tancament del període, encara que no s'hagin dictat els esmentats actes, es reconeixen en el compte del resultat econòmic patrimonial o en l'estat de canvis en el patrimoni net les despeses i ingressos meritats per l'entitat fins a l'esmentada data.

13. Provisions i contingències

Una provisió és un passiu sobre el qual existeix incertesa sobre la seva quantia o venciment. Es reconeix una provisió quan es compleixen determinades condicions regulades en la norma de reconeixement i valoració número 17 de la segona part del Pla General de Comptabilitat Pública adaptat a l'Administració Local, annex a la ICAL.

L'import reconegut com a provisió ha de ser la millor estimació del desemborsament necessari per cancel·lar l'obligació present o per transferir-la a un tercer. Les provisions han de ser objecte de revisió, en la valoració posterior, almenys a fi de cada exercici i ajustades en el seu cas, per reflectir la millor estimació existent en aquell moment.

Un passiu contingent és una obligació possible, sorgida arran de successos passats, l'existència del qual ha de ser confirmada solament per l'ocurrència, o en el seu cas per la no ocurrència, d'un o més esdeveniments incerts en el futur, que no estan completament sota el control de l'entitat; o bé, una obligació present, sorgida arran de successos passats, que no s'ha reconegut comptablement perquè no és probable que l'entitat tingui que satisfer-la o perquè l'import de l'obligació no pot ser valorat amb la suficient fiabilitat.

L'entitat no procedeix al reconeixement de cap passiu contingent en el balanç, tal com regual la norma de reconeixement i valoració número 17 de la segona part del Pla General de Comptabilitat Pública adaptat a l'Administració Local, annex a la ICAL.

14. Transferències i subvencions

Les transferències i subvencions concedides monetàries es comptabilitzen com a despeses en el moment en què es té constància que s'han complert les condicions establertes per a la seva percepció, sense perjudici de la imputació pressupostària, que s'efectua d'acord amb els criteris recollits en la primera part del Pla general comptable adaptat a l'administració local relativa al marc conceptual de la comptabilitat pública. Les transferències i subvencions concedides no monetàries o en espècie, si s'entrega un actiu l'entitat les reconeix en el moment de l'entrega al beneficiari.

Les transferències rebudes es reconeixen com ingrès imputable al resultat de l'exercici en el qual es reconeixen.

Les subvencions rebudes es consideren no reintegrables i es reconeixen com a ingressos quan existeix un acord individualitzat de concessió de la subvenció a favor de l'entitat, s'han complert les condicions associades al seu gaudi i no existeixen dubtes raonables sobre la seva percepció, sense perjudici de la imputació pressupostària, que s'efectua d'acord amb els criteris recollits en la primera part del Pla general comptable adaptat a l'administració local relativa al marc conceptual de la comptabilitat pública. En la resta de casos les subvencions rebudes es consideren reintegrables i es reconeixen com a passiu.

Les subvencions rebudes es comptabilitzen, amb caràcter general, com a ingressos directament imputats al patrimoni net, en una partida específica, imputant-les al resultat de l'exercici sobre una base sistemàtica i racional de forma correlacionada amb les despeses derivades de la subvenció de la qual es tracta, per la qual cosa es té en compte la finalitat fixada en la seva concessió:

Si la subvenció és per finançar despeses: s'imputen al resultat del mateix exercici en el qual es meritin les despeses que estan finançant.

Si la subvenció és per adquisició d'actius: s'imputen al resultat de cada exercici en proporció a la vida útil del bé, aplicant el mateix mètode que per a la dotació a l'amortització dels esmentats elements, o, en el seu cas, quan es produeixi la seva alienació o baixa en inventari.

Si els actius són no amortitzables, s'imputen com ingressos en l'exercici en el qual es produeixi l'alineació o baixa en inventari d'aquests.

Si la subvenció és per cancel·lació de passius: s'imputen al resultat de l'exercici en el qual es produeixi l'esmentada cancel·lació, llevat quan s'atorguin en relació amb un finançament específic, cas en el qual s'imputen en funció de l'element finançat.

15. Activitats conjuntes

Una activitat conjunta és un acord en virtut del qual dos o més entitats anomenades partícips emprenen una activitat econòmica que es sotmet a gestió conjunta, la qual cosa suposa compartir la potestat de dirigir les polítiques financera i operativa de l'esmentada activitat amb el fi d'obtenir rendiments econòmics o potencial de servei, de tal manera que les decisions estratègiques, tant de caràcter financer com operatiu requereixen el consentiment unànim de tots els partícips.

En el cas d'activitats conjuntes que no requereixen la constitució d'una nova entitat, cada partícip reconeix en els seus comptes anuals, classificats d'acord amb la seva naturalesa, la part proporcional que li correspongui, en funció del seu percentatge de participació, dels actius que controla conjuntament amb la resta de partícips i dels passius en els que hagi incorregut conjuntament, així com els actius afectes a l'activitat conjunta que controli de forma individual i els passius en els quals incorri individualment com a conseqüència de l'activitat conjunta, i la part proporcional que li correspongui dels ingressos generats i de les despeses incorregudes en l'activitat conjunta, així com les despeses incorregudes individualment com a conseqüència de la seva participació en l'activitat conjunta.

16. Actius en estat de venda

Els actius en estat de venda són actius no financers, exclosos els del patrimoni públic del sòl, classificats inicialment com a no corrents el valor comptable dels quals es recupera fonamentament a través d'una transacció de venda, en comptes de pel seu ús continuat.

La valoració inicial implica que es valoren al valor comptable que correspondria en aquell moment a l'actiu no corrent, segons el model de cost. En la valoració posterior, es valoren al menor valor entre el seu valor comptable, segons el model de cost, i el seu valor raonable menys els costos de venda.

5. Immobilitzat material

1. Moviments durant l'exercici

S'indiquen a continuació els moviments durant l'exercici de cada partida del balanç inclosa en l'epígraf d'Immobilitzat Material i les seves corresponents amortitzacions acumulades i correccions valoratives acumulades.

IMMOBILITZAT MATERIAL a 31/12/2024

Compte	Descripció	Saldo inicial	Entrades	Augments per traspasos d'altres Aps.Press.	Sortides	Disminucions per traspasos a altres Aps.Press.	Correccions valorat.netes per deterior. de l'exerc.	Amortitzacions de l'exercici	Increment per revalorització a l'exercici	Saldo final
210	Terrenys i béns naturals	154.087,17	0,00	0,00	0,00	0,00	0,00	0,00	0,00	154.087,17
211	Construccions	1.429.065,49	0,00	0,00	0,00	0,00	0,00	0,00	0,00	1.429.065,49
212	Infraestructures	47.375,30	0,00	0,00	0,00	0,00	0,00	0,00	0,00	47.375,30
214	Maquinària i utillatge	61.409,92	4.409,60	0,00	0,00	0,00	0,00	0,00	0,00	65.819,52
215	Instal·lacions tècniques i altres instal·lacions	13.481,14	8.052,99	0,00	0,00	0,00	0,00	0,00	0,00	21.534,13
216	Mobiliari	12.137,56	7.016,79	0,00	0,00	0,00	0,00	0,00	0,00	19.154,35
217	Equips per a processos d'informació	74.114,08	0,00	0,00	0,00	0,00	0,00	0,00	0,00	74.114,08
218	Elements de transport	26.782,25	75,00	0,00	0,00	0,00	0,00	0,00	0,00	26.857,25
219	Altres immobilitzat material	20.699,63	0,00	0,00	0,00	0,00	0,00	0,00	0,00	20.699,63
232	Infraestructures en curs	2.102.688,58	64.573,00	0,00	0,00	0,00	0,00	0,00	0,00	2.167.261,58
TOTAL IMMOBILITZAT MATERIAL		3.941.841,12	84.127,38	0,00	0,00	0,00	0,00	0,00	0,00	4.025.968,50

2. Informació sobre:

a) Costos estimats de desmantellament

Aquest apartat fa referència, si és el cas, als costos estimats de desmantellament de l'actiu i de la restauració del seu emplaçament inclosos com a major valor dels actius, així com grans reparacions o inspeccions generals incorporades especificant les circumstàncies que s'han tingut en compte per a la seva valoració.

b) Vides útils o coeficients d'amortització

En aquest punt s'indiquen les vides útils o coeficients d'amortització utilitzats en els diferents tipus d'elements, així com informació, en el seu cas, sobre els coeficients aplicats a diferents parts d'un mateix element.

Es remet a l'apartat 4.1. de la Memòria on s'especifiquen les Normes de reconeixement i valoració i en el qual es detalla el quadre amb els percentatges d'amortització aplicats per l'entitat, incloent els de l'Immobilitzat Material.

c) Canvis d'estimació

En aquest punt, sempre que tingui incidència significativa en l'exercici present o en exercicis futurs, s'informa dels canvis d'estimació que afecten a valors residuals, als costos estimats de desmantellament de l'actiu i la restauració del seu emplaçament, vides útils i mètodes d'amortització, així com grans reparacions o inspeccions generals.

d) Despeses financeres capitalitzades

Si és el cas, s'indiquen en aquest apartat els imports de les despeses financeres capitalitzades en l'exercici.

e) Model de revalorització

En el cas que s'utilitzi el model de revalorització, en aquest punt s'informa del criteri utilitzat per determinar el valor raonable dels béns valorats d'acord amb l'esmentat model de revalorització, en particular, de l'exercici en el qual s'ha efectuat la darrera revalorització.

f) Béns rebuts en adscripció

S'informa dels béns rebuts en adscripció, a nivell de partida del balanç, amb indicació del seu valor activat, amortització i correccions valoratives per deteriorament acumulades. S'identifiquen cadascun dels béns rebuts en adscripció durant l'exercici.

Béns rebuts en adscripció: partida Balanç	Valor activat	Amortització	Correccions valoratives per deteriorament acumulades

Total	0,00	0,00	0,00
--------------	-------------	-------------	-------------

g) Béns entregats en adscripció

S'identifiquen els ens als que s'han entregat béns en adscripció durant l'exercici.

Béns entregats en adscripció	Ens al que s'ha entregat el bé	Import del bé entregat
<hr/>		
<hr/>		
<hr/>		
Total		0,00

h) Béns rebuts en cessió

S'identifiquen en aquest apartat els béns rebuts en cessió durant l'exercici.

i) Béns entregats en cessió

S'identifiquen en aquest apartat els ens als quals s'han entregat béns en cessió durant l'exercici.

j) Arrendaments financers

Informació sobre els arrendaments financers i altres operacions de naturalesa similar d'import significatiu sobre béns de l'immobilitzat material, sense perjudici de la informació requerida en altres parts de la memòria.

k) Béns destinats a l'ús general

S'informa dels béns que es troben destinats a l'ús general.

Béns destinats al ús general	Tipus de bé	Import del bé
206 Equips tractament informació	206 Equips tractament informació	6.727,60
218 ALTRE IMMOBILITZAT IMMATERIAL	218 ALTRE IMMOBILITZAT IMMATERIAL	7.021,03
219 INSTAL.LACIONS TÈCNIQUES	219 INSTAL.LACIONS TÈCNIQUES	4.486,61
229 ALTRE IMMOBILITZAT MATERIAL	229 ALTRE IMMOBILITZAT MATERIAL	5.913,02
20000 TERRENYS I BENS NATURALS	20000 TERRENYS I BENS NATURALS	51.987,90
20100 INFRAESTRUCTURES I BENS DESTINATS ÚS GRAL	20100 INFRAESTRUCTURES I BENS DESTINATS ÚS GRAL	-

Béns destinats al ús general	Tipus de bé	Import del bé
20111 Projecte Feder Eix 6 Picamoixons	20111 Projecte Feder Eix 6 Picamoixons	266.825,33
20112 Projecte Feder Eix 6 Figuerola del Camp	20112 Projecte Feder Eix 6 Figuerola del Camp	122.398,00
20113 Projecte Feder Eix 6 El Pla de Santa Maria	20113 Projecte Feder Eix 6 El Pla de Santa Maria	329.401,22
20114 Projecte Feder Eix 6 Vila-rodona	20114 Projecte Feder Eix 6 Vila-rodona	176.163,84
20115 Projecte Feder Eix 6 Rodonyà	20115 Projecte Feder Eix 6 Rodonyà	138.440,23
20116 Projecte Feder Eix 6 Puigpelat	20116 Projecte Feder Eix 6 Puigpelat	327.832,68
20117 Projecte Feder Eix 6 Vallmoll	20117 Projecte Feder Eix 6 Vallmoll	386.679,24
20118 Projecte Feder Eix 6 Alcover	20118 Projecte Feder Eix 6 Alcover	354.948,04
22000 TERRENYS I BENS NATURALS	22000 TERRENYS I BENS NATURALS	77.114,34
22001 PARCEL·LA LA PALAU DE REIG DE DALT PERMUTA	22001 PARCEL·LA LA PALAU DE REIG DE DALT PERMUTA	76.972,83
22100 ALTRES CONSTRUCCIONS	22100 ALTRES CONSTRUCCIONS	50.885,79
22101 CONSTRUCCIÓ ALBERG DE SANTES CREUS	22101 CONSTRUCCIÓ ALBERG DE SANTES CREUS	11.762,63
22102 CONSTRUCCIÓ SEU DEL CONSELL	22102 CONSTRUCCIÓ SEU DEL CONSELL	1.287.251,92
22103 PASSEIG ESTACIÓ 42	22103 PASSEIG ESTACIÓ 42	-
22104 CENTRE ASSESSORAMENT I SUPORT VIRTUAL	22104 CENTRE ASSESSORAMENT I SUPORT VIRTUAL	-
22105 CONSTRUCCIÓ CENTRE SERVEIS MEDIAMBIENTAL	22105 CONSTRUCCIÓ CENTRE SERVEIS MEDIAMBIENTAL	4.433,41
22106 CONSTRUCCIÓ PLANTA DE TRANSFERÈNCIA	22106 CONSTRUCCIÓ PLANTA DE TRANSFERÈNCIA	12.163,13
22200 INSTAL·LACIONS TÈCNIQUES	22200 INSTAL·LACIONS TÈCNIQUES	7.353,29
22201 INSTAL·LACIONS COMPLEXES ESPECIALITZADES	22201 INSTAL·LACIONS COMPLEXES ESPECIALITZADES	-
22300 MAQUINÀRIA	22300 MAQUINÀRIA	13.032,44

Béns destinats al ús general	Tipus de bé	Import del bé
22600 MOBILIARI	22600 MOBILIARI	2.790,39
22601 EQUIPAMENTS OFICINES	22601 EQUIPAMENTS OFICINES	5.516,15
22700 EQUIPS PROCESSOS INFORMACIÓ	22700 EQUIPS PROCESSOS INFORMACIÓ	51.529,91
22800 ELEMENTS DE TRANSPORT	22800 ELEMENTS DE TRANSPORT	65.217,02
Total		3.844.847,99

l) Béns construïts per l'entitat

S'informa del valor activat en l'exercici dels béns construïts per l'entitat, quan sigui d'un import significatiu.

m) Altres circumstàncies de caràcter substantiu que afecten a béns de l'immobilitzat material

En aquest punt s'especifica qualsevol altra circumstància de caràcter substantiu que afecti a béns de l'immobilitzat material, tal com garanties, restriccions de titularitat, litigis i situacions anàlogues.

6. Patrimoni públic del sòl

Els moviments d'aquest epígraf del Balanç de Situació han estat durant l'exercici, els següents:

Llistat sense dades

7. Inversions immobiliàries

Els moviments d'aquest epígraf del Balanç de Situació han estat durant l'exercici, els següents:

Llistat sense dades

8. Immobilitzat intangible

1. Moviments durant l'exercici

S'indiquen a continuació els moviments durant l'exercici de cada partida del balanç inclosa en l'epígraf d'Immobilitzat Intangible i les seves corresponents amortitzacions acumulades i correccions valoratives acumulades.

IMMOBILITZAT INTANGIBLE a 31/12/2024

Compte	Descripció	Saldo inicial	Entrades	Augments per traspassos d'altres p@rtides	Sortides	Disminucions per traspassos a altres Aps.Press.	Correccions valorat.netes per deterior.	Amortitzacions de l'exercici	Augment per revalorització a l'exercici	Saldo final
206	Aplicacions informàtiques	18.299,74	0,00	0,00	0,00	0,00	0,00	0,00	0,00	18.299,74
TOTAL IMMOBILITZAT INTANGIBLE		18.299,74	0,00	0,00	0,00	0,00	0,00	0,00	0,00	18.299,74

2. Informació sobre:

a) Vides útils o coeficients d'amortització

En aquest punt s'indiquen les vides útils o coeficients d'amortització utilitzats en els diferents tipus d'elements.

Es remet a l'apartat 4.1. de la Memòria on s'especifiquen les Normes de reconeixement i valoració i en el qual es detalla el quadre amb els percentatges d'amortització aplicats per l'entitat, incloent els de l'Immobilitzat Intangible.

b) Canvis d'estimació

En aquest punt, sempre que tingui incidència significativa en l'exercici present o en exercicis futurs, s'informa dels canvis d'estimació que afectin a valors residuals, vides útils i mètodes d'amortització.

c) Despeses financeres capitalitzades

Si és el cas, s'indiquen en aquest apartat els imports de les despeses financeres capitalitzades en l'exercici.

d) Model de revaloració

En cas que s'utilitzi el model de revaloració, en aquest punt s'informa del criteri utilitzat per determinar el valor raonable dels béns valorats d'acord amb l'esmentat model de revaloració, en particular, de l'exercici en què s'ha efectuat la darrera revaloració.

e) Desemborsaments per investigació i desenvolupament

S'indica en aquest apartat l'import agregat dels desemborsaments per investigació i desenvolupament que s'han reconegut com a despeses durant l'exercici, així com la justificació del compliment de les circumstàncies que suporten la capitalització de despeses d'investigació i desenvolupament.

f) Altres circumstàncies de caràcter substantiu que afectin a l'immobilitzat intangible

En aquest punt s'especifica qualsevol altra circumstància de caràcter substantiu que afecti a l'immobilitzat intangible, tal com garanties, restriccions de titularitat, litigis i situacions anàlogues.

9. Arrendaments financers i altres operacions de naturalesa similar

Aquesta informació és subministrada per l'entitat arrendatària.

S'indica per cada classe d'actius, l'import pel qual s'ha reconegut inicialment l'actiu, indicant si aquest correspon al valor raonable de l'actiu o, en el seu cas, al valor actual dels pagaments a realitzar i existència, en el seu cas, de l'opció de compra. Al mateix temps, s'indica una descripció general dels acords significatius d'arrendament financer i la naturalesa dels actius que sorgeixin d'aquests contractes.

Nom Classe Actiu	Import reconeixement inicial	Valoració	Opció de compra (S/N)	Acords	Naturalesa
Total	0,00				

10. Actius financers

1. Informació relacionada amb el balanç

a) Resum d'actius financers

Estat resum de la conciliació entre la classificació d'actius financers del balanç i les categories que s'estableixen d'aquests en la norma de reconeixement i valoració número 8 d'Actius financers.

Actius Financers a 31/12/2024

	ACTIUS FINANCERS LLARG TERMINI						ACTIUS FINANCERS CURT TERMINI						TOTAL	
	Inversions en patrimoni 2024	Inversions en patrimoni 2023	Valors representatius de deute 2024	Valors representatius de deute 2023	Altres inversions 2024	Altres inversions 2023	Inversions en patrimoni 2024	Inversions en patrimoni 2023	Valors representatius de deute 2024	Valors representatius de deute 2023	Altres inversions 2024	Altres inversions 2023	Total 2024	Total 2023
CRÈDITS I PARTIDES A COBRAR			0,00	0,00	0,00	0,00			1.700,00	0,00	5.886,93	5.886,93	7.586,93	5.886,93
INVERSIONS MANTINGUDES FINS AL VENCIMENT			0,00	0,00					0,00	0,00			0,00	0,00
ACTIUS FINANCERS A VALOR RAONABLE AMB CANVI EN RESULTATS	0,00	0,00			0,00	0,00	0,00	0,00	0,00	0,00	0,00	0,00	0,00	0,00

Actius Financers a 31/12/2024

	ACTIUS FINANCERS LLARG TERMINI						ACTIUS FINANCERS CURT TERMINI						TOTAL	
	Inversions en patrimoni 2024	Inversions en patrimoni 2023	Valors representatius de deute 2024	Valors representatius de deute 2023	Altres inversions 2024	Altres inversions 2023	Inversions en patrimoni 2024	Inversions en patrimoni 2023	Valors representatius de deute 2024	Valors representatius de deute 2023	Altres inversions 2024	Altres inversions 2023	Total 2024	Total 2023
INVERSIONS EN ENTITATS DEL GRUP MULTIGRUP I ASSOCIADES	0,00	0,00	0,00	0,00	0,00	0,00	0,00	0,00	0,00	0,00	0,00	0,00	0,00	0,00
ACTIUS FINANCERS DISPONIBLES PER A la VENDA			0,00	0,00			0,00	0,00	0,00	0,00			0,00	0,00
TOTAL	0,00	0,00	0,00	0,00	0,00	0,00	0,00	0,00	1.700,00	0,00	5.886,93	5.886,93	7.586,93	5.886,93

b) Reclassificació

En el cas de reclassificar actius financers, de conformitat amb el que estableix l'apartat 9 de la norma de reconeixement i valoració número 8, passant a valorar-los al cost o al cost amortitzat en lloc de a valora raonable, o viceversa, s'informa de l'import reclassificat de cada una de les categories i el motiu de la reclassificació.

Actiu Financer	Imp.reclassificat al cost amortitzat	Imp.reclassificat al valor raonable	Motiu de la reclassificació
Total	0,00	0,00	

c) Actius financers lliurats en garantia

Si és el cas, s'informa del valor comptable dels actius financers lliurats en garantia, així com de la classe d'actius financers a la que pertanyen.

Actiu Financer entregat en garantia	Classe d'actius financers	Valor comptable
Total		0,00

d) Correccions per deteriorament del valor

L'entitat informa, per a cada classe d'actiu financer, del moviment dels comptes correctors utilitzats per registrar el deteriorament de valor, quan es produeix.

CORRECCIONS PER DETERIORACIÓ DEL VALOR a 31/12/2024

	SALDO INICIAL	DISMINUCIONS DE VALOR PER DETERIORACIÓ CREDITICIA DE L'EXERCICI	REVERSIÓ DE LA DETERIORACIÓ CREDITICIA EN L'EXERCICI	SALDO FINAL
Actius financers a llarg termini	0,00	0,00	0,00	0,00
				71

CORRECCIONS PER DETERIORACIÓ DEL VALOR a 31/12/2024

	SALDO INICIAL	DISMINUCIONS DE VALOR PER DETERIORACIÓ CREDITICIA DE L'EXERCICI	REVERSIÓ DE LA DETERIORACIÓ CREDITICIA EN L'EXERCICI	SALDO FINAL
Inversions en patrimoni	0,00	0,00	0,00	0,00
Valors representatius de deute	0,00	0,00	0,00	0,00
Altres inversions	0,00	0,00	0,00	0,00
Actius financers a curt termini	0,00	0,00	0,00	0,00
Inversions en patrimoni	0,00	0,00	0,00	0,00
Valors representatius de deute	0,00	0,00	0,00	0,00
Altres inversions	0,00	0,00	0,00	0,00

2. Informació relacionada amb el compte del resultat econòmic-patrimonial

Si és el cas, l'entitat proporciona la informació sobre els resultats nets procedents de les diferents categories d'actius financers definits en la norma de reconeixement i valoració número 8 d'Actius financers; i sobre els ingressos financers calculats per aplicació del mètode del tipus d'interès efectiu.

3. Informació sobre els riscos de tipus de canvi i de tipus d'interès

a) Risc de tipus de canvi

Informació sobre les inversions financeres en moneda diferent de l'euro, agrupades per monedes.

<u>Moneda</u>	<u>Inversions en patrimoni</u>	<u>Valors representatius del deute</u>	<u>Altres inversions</u>	<u>TOTAL</u>
				0,00
				0,00
				0,00
				0,00
				0,00
Total	0,00	0,00	0,00	0,00

% Inversions en moneda diferent de l'euro sobre inversions totals %

b) Risc de tipus d'interès

Per als actius financers que es valoren a cost amortitzat, s'informa sobre la seva distribució entre actius a tipus d'interès fix i a tipus variable, en termes absoluts i percentuals.

<u>Classe Actiu Financer / Tipus interès</u>	<u>A tipus d'interès fix</u>	<u>A tipus d'interès variable</u>	<u>TOTAL</u>
			0,00
			0,00
			0,00
			0,00
			0,00
Total	0,00	0,00	0,00

% d'actius financers a tipus d'interès fix o variable sobre el total

%

4. Altra informació

S'indica en aquest punt qualsevol altra informació de caràcter substantiu que afecti els actius financers.

11. Passius financers

2. Situació i moviments dels deutes

e) Deutes al cost amortitzat

SITUACIÓ I MOVIMENTS DELS DEUTES a)DEUTES A COST AMORTITZAT

IDENTIFICACIÓ DEL DEUTE	T.I.E.	DEUTE A 1 GENER		CREACIONS		INTERESSOS MERITATS SEGONS T.I.E.			DIFERÈNCIES DE CANVI		DISMINUCIONS		DEUTE A 31 DESEMBRE	
		COST AMORTITZAT	INTERESSOS EXPLÍCITS	EFFECTIU	DESPESES	EXPLÍCITS	RESTA	INTERESSOS CANCEL·LATS	DEL COST AMORTITZAT	D'INTERESSOS EXPLÍCITS	VALOR COMPTABLE	RESULTAT	COST AMORTITZAT	INTERESSOS EXPLÍCITS
2006000011 PRÉSTEC 2006 NÚM 9544775813 ADQUISICIÓ SEU		292.499,92	0,00	0,00	0,00	3.123,86	0,00	3.123,86	0,00	0,00	5.416,67	0,00	287.083,25	0,00
2006000012 PRESTEC 2006 CAM ADQUISICIÓ LOCAL		349.619,59	0,00	0,00	0,00	3.724,17	0,00	3.724,17	0,00	0,00	5.338,88	0,00	344.280,71	0,00
2006000013 PRÉSTEC 2006 CAIXA TARRAGONA ADQUISICIÓ LOCAL		519.868,04	0,00	0,00	0,00	0,00	0,00	0,00	0,00	0,00	0,00	0,00	519.868,04	0,00
2008000001 BCL 2008 95/45817744														

SITUACIÓ I MOVIMENTS DELS DEUTES a)DEUTES A COST AMORTITZAT

IDENTIFICACIÓ DEL DEUTE	T.I.E.	DEUTE A 1 GENER		CREACIONS		INTERESSOS MERITATS SEGONS T.I.E.			DIFERÈNCIES DE CANVI		DISMINUCIONS		DEUTE A 31 DESEMBRE	
		COST AMORTITZAT	INTERESSOS EXPLÍCITS	EFFECTIU	DESPESES	EXPLÍCITS	RESTA	INTERESSOS CANCEL·LATS	DEL COST AMORTITZAT	D'INTERESSOS EXPLÍCITS	VALOR COMPTABLE	RESULTAT	COST AMORTITZAT	INTERESSOS EXPLÍCITS
		0,01	0,00	0,00	0,00	0,00	0,00	0,00	0,00	0,00	0,00	0,00	0,01	0,00
2009000001 BBVA núm 9546127875		105.958,26	0,00	0,00	0,00	1.590,85	0,00	1.590,85	0,00	0,00	8.829,86	0,00	97.128,40	0,00
2014000003 PRÉSTEC 2006 CAIXA TARRAGONA		291.570,50	0,00	0,00	0,00	6.133,58	0,00	6.133,58	0,00	0,00	8.726,59	0,00	282.843,91	0,00
2017000001 CAIXABANK PRESTEC NÚM. 9620.315.47762878		152.000,00	0,00	0,00	0,00	3.691,01	0,00	3.691,01	0,00	0,00	19.000,00	0,00	133.000,00	0,00
2006000003 SAUL GARRETA PUIG, FIANÇA ADJUD. PROJECTE LOCAL		760,00	0,00	0,00	0,00	0,00	0,00	0,00	0,00	0,00	0,00	0,00	760,00	0,00
2006000010 Blau Consultors S. Prof. SL, fiança definitiva ISO		615,68	0,00	0,00	0,00	0,00	0,00	0,00	0,00	0,00	0,00	0,00	615,68	0,00
2006000018 Ricardo Saul Sanchez Obaya, fiança prov. projecte		800,00	0,00	0,00	0,00	0,00	0,00	0,00	0,00	0,00	0,00	0,00	800,00	0,00
2007000002 Ricardo S. Sanchez Obaya, fiança direcció obra loc		530,79	0,00	0,00	0,00	0,00	0,00	0,00	0,00	0,00	0,00	0,00	530,79	0,00
2007000003 Saul Garreta Puig, fiança direcció obres local		530,79	0,00	0,00	0,00	0,00	0,00	0,00	0,00	0,00	0,00	0,00	530,79	0,00
2007000004 Rosa dels Vents SA, fiança colònies estiu 2007														

SITUACIÓ I MOVIMENTS DELS DEUTES a)DEUTES A COST AMORTITZAT

IDENTIFICACIÓ DEL DEUTE	T.I.E.	DEUTE A 1 GENER		CREACIONS		INTERESSOS MERITATS SEGONS T.I.E.			DIFERÈNCIES DE CANVI		DISMINUCIONS		DEUTE A 31 DESEMBRE	
		COST AMORTITZAT	INTERESSOS EXPLÍCITS	EFFECTIU	DESPESES	EXPLÍCITS	RESTA	INTERESSOS CANCEL·LATS	DEL COST AMORTITZAT	D'INTERESSOS EXPLÍCITS	VALOR COMPTABLE	RESULTAT	COST AMORTITZAT	INTERESSOS EXPLÍCITS
		269,64	0,00	0,00	0,00	0,00	0,00	0,00	0,00	0,00	0,00	0,00	269,64	0,00
2007000005 Transport sanitari Col.lectiu, fiança transport														
		1.199,62	0,00	0,00	0,00	0,00	0,00	0,00	0,00	0,00	0,00	0,00	1.199,62	0,00
2007000010 Rosa dels Vents, garantia ampliació palces coloni														
		89,88	0,00	0,00	0,00	0,00	0,00	0,00	0,00	0,00	0,00	0,00	89,88	0,00
2008000018 Aluminis Morell SL, fiança definitiva obres seu														
		1.135,72	0,00	0,00	0,00	0,00	0,00	0,00	0,00	0,00	0,00	0,00	1.135,72	0,00
2008000020 Tarracoguix SL, garantia def. adjudicació nova seu														
		2.008,83	0,00	0,00	0,00	0,00	0,00	0,00	0,00	0,00	0,00	0,00	2.008,83	0,00
2009000009 Excav. i transports Rovira SA, fiança Camí Reial														
		740,05	0,00	0,00	0,00	0,00	0,00	0,00	0,00	0,00	0,00	0,00	740,05	0,00
2011000001 Consulting Tècn.Ditecsa SL, fiança def. Planta Tra														
		1.955,10	0,00	0,00	0,00	0,00	0,00	0,00	0,00	0,00	0,00	0,00	1.955,10	0,00
2011000002 EXCAVACIONS ROVIRA - FIANÇA "ARRANJ C REIAL 4A F"														
		766,56	0,00	0,00	0,00	0,00	0,00	0,00	0,00	0,00	0,00	0,00	766,56	0,00
2012000004 PALVI SL, fiança definitiva LOT 2														
		3.325,00	0,00	0,00	0,00	0,00	0,00	0,00	0,00	0,00	0,00	0,00	3.325,00	0,00
2014000002 Fundació Vilaniu, fiança contracte assessorament														
		869,13	0,00	0,00	0,00	0,00	0,00	0,00	0,00	0,00	0,00	0,00	869,13	0,00

SITUACIÓ I MOVIMENTS DELS DEUTES a)DEUTES A COST AMORTITZAT

DEUTE A 1 GENER		CREACIONS		INTERESSOS MERITATS SEGONS T.I.E.		DIFERÈNCIES DE CANVI		DISMINUCIONS		DEUTE A 31 DESEMBRE				
IDENTIFICACIÓ DEL DEUTE	T.I.E.	COST AMORTITZAT	INTERESSOS EXPLÍCITS	EFFECTIU	DESPESES	EXPLÍCITS	RESTA	INTERESSOS CANCEL·LATS	DEL COST AMORTITZAT	D'INTERESSOS EXPLÍCITS	VALOR COMPTABLE	RESULTAT	COST AMORTITZAT	INTERESSOS EXPLÍCITS
2015000001 ECOLMEC SRL, garantia adquisició vehicle recolect		2.500,00	0,00	0,00	0,00	0,00	0,00	0,00	0,00	0,00	0,00	0,00	2.500,00	0,00
2015000004 Fiances anteriors a 2006		1.717,40	0,00	0,00	0,00	0,00	0,00	0,00	0,00	0,00	0,00	0,00	1.717,40	0,00
2016000001 AUTOCARS CABRÉ BUS, SL - FIANÇA RUTA 2		1,00	0,00	0,00	0,00	0,00	0,00	0,00	0,00	0,00	0,00	0,00	1,00	0,00
2017000003 Fundació Privada Vilaniu, fiança definitiva SAD		10.470,00	0,00	0,00	0,00	0,00	0,00	0,00	0,00	0,00	0,00	0,00	10.470,00	0,00
2018000018 Joan Valls Roig, fiança Ruta 26		2.659,48	0,00	0,00	0,00	0,00	0,00	0,00	0,00	0,00	0,00	0,00	2.659,48	0,00
2018000019 M. Carme Mateu,, fiança Ruta 25		1.060,52	0,00	0,00	0,00	0,00	0,00	0,00	0,00	0,00	0,00	0,00	1.060,52	0,00
2018000021 Fund. Pere Tarres, garantia monitoratge IES SerraM		146,14	0,00	0,00	0,00	0,00	0,00	0,00	0,00	0,00	0,00	0,00	146,14	0,00
2018000022 Iserveis Einstic fiança adjud.serveis externsFEDER		1.240,79	0,00	0,00	0,00	0,00	0,00	0,00	0,00	0,00	0,00	0,00	1.240,79	0,00
2018000023 Joan M. Reus Navarro, fiança Ruta 20		1.537,12	0,00	0,00	0,00	0,00	0,00	0,00	0,00	0,00	0,00	0,00	1.537,12	0,00
2019000001 Magdalena Alba, fiança Banc de Productes		30,00	0,00	0,00	0,00	0,00	0,00	0,00	0,00	0,00	0,00	0,00	30,00	0,00

SITUACIÓ I MOVIMENTS DELS DEUTES a)DEUTES A COST AMORTITZAT

IDENTIFICACIÓ DEL DEUTE	T.I.E.	DEUTE A 1 GENER		CREACIONS		INTERESSOS MERITATS SEGONS T.I.E.			DIFERÈNCIES DE CANVI		DISMINUCIONS		DEUTE A 31 DESEMBRE	
		COST AMORTITZAT	INTERESSOS EXPLÍCITS	EFFECTIU	DESPESES	EXPLÍCITS	RESTA	INTERESSOS CANCEL·LATS	DEL COST AMORTITZAT	D'INTERESSOS EXPLÍCITS	VALOR COMPTABLE	RESULTAT	COST AMORTITZAT	INTERESSOS EXPLÍCITS
2019000004 E.SET SERVEIS, garantia def. Direcció Obra PUIGPEL		362,50	0,00	0,00	0,00	0,00	0,00	0,00	0,00	0,00	0,00	0,00	362,50	0,00
2019000005 E.SET SERVEIS, garantia def. Coord.+Seguretat PUIG		120,50	0,00	0,00	0,00	0,00	0,00	0,00	0,00	0,00	0,00	0,00	120,50	0,00
2019000007 Joan Valls Roig, garantia R-26		1.772,99	0,00	0,00	0,00	0,00	0,00	0,00	0,00	0,00	0,00	0,00	1.772,99	0,00
2019000008 M. Carme Mateu, fiança R-25		707,02	0,00	0,00	0,00	0,00	0,00	0,00	0,00	0,00	0,00	0,00	707,02	0,00
2019000009 Joan Manel Reus Navarro, fiança r-20		1.024,75	0,00	0,00	0,00	0,00	0,00	0,00	0,00	0,00	0,00	0,00	1.024,75	0,00
2019000014 BERNARDO PATON MEGIA -FIANÇA BANC PRODUCTES SUPORT		30,00	0,00	0,00	0,00	0,00	0,00	0,00	0,00	0,00	0,00	0,00	30,00	0,00
2020000003 E-SET - AMP. GARANTIA DIR. OBRA FEDER PUIGPELAT FE		78,54	0,00	0,00	0,00	0,00	0,00	0,00	0,00	0,00	0,00	0,00	78,54	0,00
2020000004 Marimon i Barrabeig SL, fiança LOT2 Castell Rodonyà		1.194,06	0,00	0,00	0,00	0,00	0,00	0,00	0,00	1.194,06	0,00	0,00	0,00	0,00
2020000005 L. MIGUEL CARABALLO - GARANTIA DEF. T. ESCOLAR R.1		678,82	0,00	0,00	0,00	0,00	0,00	0,00	0,00	0,00	0,00	0,00	678,82	0,00
2020000006 Soffitto Arquitectura, fiança direcció obra lot 3														

SITUACIÓ I MOVIMENTS DELS DEUTES a)DEUTES A COST AMORTITZAT

IDENTIFICACIÓ DEL DEUTE	T.I.E.	DEUTE A 1 GENER		EFFECTIU	CREACIONS	INTERESSOS MERITATS SEGONS T.I.E.			DIFERÈNCIES DE CANVI		DISMINUCIONS		DEUTE A 31 DESEMBRE		
		AMORTITZAT	COST INTERESSOS EXPLÍCITS			DESPESES	EXPLÍCITS	RESTA	INTERESSOS CANCEL·LATS	DEL COST AMORTITZAT	D'INTERESSOS EXPLÍCITS	VALOR COMPTABLE	RESULTAT	AMORTITZAT	COST INTERESSOS EXPLÍCITS
		755,53	0,00	0,00		0,00	0,00	0,00	0,00	0,00	0,00	0,00	0,00	755,53	0,00
202000007 Olga López D.garantia direcció+seguretat Lot 1(Pic															
		597,70	0,00	0,00		0,00	0,00	0,00	0,00	0,00	0,00	0,00	0,00	597,70	0,00
202000008 Montserrat Oliva B, garantia direcció+coord. Lot 2															
		320,95	0,00	0,00		0,00	0,00	0,00	0,00	0,00	0,00	0,00	0,00	320,95	0,00
202100002 Transtel. dipòsit fiança adq.vehicle bolquet															
		1.800,00	0,00	0,00		0,00	0,00	0,00	0,00	0,00	0,00	0,00	0,00	1.800,00	0,00
202100003 Soffitto Arquitectura, fiança DO FEDER Vila-rodonà															
		240,74	0,00	0,00		0,00	0,00	0,00	0,00	0,00	0,00	0,00	0,00	240,74	0,00
202100005 Consulting Tecn Ditecsa, garantia def.DO FEDER ALC															
		412,50	0,00	0,00		0,00	0,00	0,00	0,00	0,00	0,00	0,00	0,00	412,50	0,00
202100006 Patrimonio Inteligente SL,fiança def. Museïtzació															
		5.150,00	0,00	0,00		0,00	0,00	0,00	0,00	0,00	0,00	0,00	0,00	5.150,00	0,00
202100007 Dilart Aplicacions Senyalització, fiança adjudicac															
		647,35	0,00	0,00		0,00	0,00	0,00	0,00	0,00	647,35	0,00	0,00	0,00	0,00
202100008 Patrimonio Inteligente,SL,fiança Museitz. Rodonyà															
		1.622,50	0,00	0,00		0,00	0,00	0,00	0,00	0,00	1.622,50	0,00	0,00	0,00	0,00
202200009 HORTA, M. ELVIRA - GARANTIA DEFINITIVA RUTA 1															
		565,68	0,00	0,00		0,00	0,00	0,00	0,00	0,00	0,00	0,00	0,00	565,68	0,00

SITUACIÓ I MOVIMENTS DELS DEUTES a)DEUTES A COST AMORTITZAT

DEUTE A 1 GENER		CREACIONS		INTERESSOS MERITATS SEGONS T.I.E.		DIFERÈNCIES DE CANVI		DISMINUCIONS		DEUTE A 31 DESEMBRE				
IDENTIFICACIÓ DEL DEUTE	T.I.E.	COST AMORTITZAT	INTERESSOS EXPLÍCITS	EFFECTIU	DESPESES	EXPLÍCITS	RESTA	INTERESSOS CANCEL·LATS	DEL COST AMORTITZAT	D'INTERESSOS EXPLÍCITS	VALOR COMPTABLE	RESULTAT	COST AMORTITZAT	INTERESSOS EXPLÍCITS
2022000010 HORTA, M. ELVIRA - garantia definitiva R22 T. esco		386,10	0,00	0,00	0,00	0,00	0,00	0,00	0,00	0,00	0,00	0,00	386,10	0,00
2022000013 Joan M. Reus Navarro, fiança adjudicació R28 Lot 5		1.052,07	0,00	0,00	0,00	0,00	0,00	0,00	0,00	0,00	0,00	0,00	1.052,07	0,00
2023000001 WESS PROJECT, SL - FIANÇA DEF CONTRACTACIÓ OBRES		870,00	0,00	0,00	0,00	0,00	0,00	0,00	0,00	0,00	0,00	0,00	870,00	0,00
2023000002 GARANTIA DEFINITIVA LOT 28 - R22 TRANSPORT ESCOLAR		2.739,60	0,00	0,00	0,00	0,00	0,00	0,00	0,00	0,00	0,00	0,00	2.739,60	0,00
2023000003 GARANTIA DEFINITIVA LOT 30- R26A TRANSPORT ESCOLAR		2.972,70	0,00	0,00	0,00	0,00	0,00	0,00	0,00	0,00	0,00	0,00	2.972,70	0,00
2023000004 GARANTIA DEFINITIVA LOT 31- R26B TRANSPORT ESCOLAR		2.887,74	0,00	0,00	0,00	0,00	0,00	0,00	0,00	0,00	0,00	0,00	2.887,74	0,00
2023000005 GARANTIA DEFINITIVA LOT 33 - R28 TRANSPORT ESCOLAR		2.870,64	0,00	0,00	0,00	0,00	0,00	0,00	0,00	0,00	0,00	0,00	2.870,64	0,00
2023000006 GARANTIA OBRA DE MILLORES PLANTA DE TRANSFERÈNCIA		2.822,65	0,00	0,00	0,00	0,00	0,00	0,00	0,00	0,00	0,00	0,00	2.822,65	0,00
2023000007 GARANTIA DEFINITIVA LOT 1 - R1 TRANSPORT ESCOLAR		2.739,60	0,00	0,00	0,00	0,00	0,00	0,00	0,00	0,00	0,00	0,00	2.739,60	0,00
2024000001 FIANÇA ARRENDAMENT ANTIGA SEU CC ALT CAMP		0,00	0,00	2.600,00	0,00	0,00	0,00	0,00	0,00	0,00	0,00	0,00	2.600,00	0,00

SITUACIÓ I MOVIMENTS DELS DEUTES a)DEUTES A COST AMORTITZAT

IDENTIFICACIÓ DEL DEUTE	DEUTE A 1 GENER			CREACIONS		INTERESSOS MERITATS SEGONS T.I.E.			DIFERÈNCIES DE CANVI		DISMINUCIONS		DEUTE A 31 DESEMBRE	
	T.I.E.	COST AMORTITZAT	INTERESSOS EXPLÍCITS	EFFECTIU	DESPESES	EXPLÍCITS	RESTA	INTERESSOS CANCEL·LATS	DEL COST AMORTITZAT	D'INTERESSOS EXPLÍCITS	VALOR COMPTABLE	RESULTAT	COST AMORTITZAT	INTERESSOS EXPLÍCITS
TOTAL		1.785.898,79	0,00	2.600,00	0,00	18.263,47	0,00	18.263,47	0,00	0,00	50.775,91	0,00	1.737.722,88	0,00

f) Deutes a valor raonable

SITUACIÓ I MOVIMENTS DELS DEUTES b)DEUTES A VALOR RAONABLE

IDENTIFICACIÓ DEL DEUTE	DEUTE A 1 GENER		CREACIONS		DIFERÈNCIES DE CANVI			DEUTE A 31 DESEMBRE				
	VALOR EX-CUPÓ	INTERESSOS EXPLÍCITS	EFFECTIU	DESPESES	INTERESSOS MERITATS	INTERESSOS CANCEL·LATS	VARIACIÓ VALOR RAONABLE	DEL VALOR EX-CUPÓ	D'INTERESSOS EXPLÍCITS	DISMINUCIONS	VALOR EX-CUPÓ	INTERESSOS EXPLÍCITS
TOTAL	0,00	0,00	0,00	0,00	0,00	0,00	0,00	0,00	0,00	0,00	0,00	0,00

g) Resum per categories

Estat resum de la conciliació entre la classificació de passius financers del balanç i les categories que s'estableixen a la norma de reconeixement i valoració número 9 de la segona part del Pla general de Comptabilitat Pública adaptat a l'Administració Local, annex a la ICAL.

SITUACIÓ I MOVIMENTS DELS DEUTES c)RESUM PER CATEGORIES

	OBLIGACIONS I ALTRES VALORS NEGOCIABLES - LLARG TERMINI		DEUTES AMB ENTITATS DE CREDIT - LLARG TERMINI		ALTRES DEUTES - LLARG TERMINI		OBLIGACIONS I ALTRES VALORS NEGOCIABLES - CURT TERMINI		DEUTES AMB ENTITATS DE CREDIT - CURT TERMINI		ALTRES DEUTES - CURT TERMINI		TOTAL	
	2024	2023	2024	2023	2024	2023	2024	2023	2024	2023	2024	2023	2024	2023
DEUTES A COST AMORTITZAT	0,00	0,00	1.542.791,59	1.542.791,59	0,00	0,00	0,00	0,00	121.412,73	168.724,73	73.518,56	74.382,47	1.737.722,88	1.785.898,79
DEUTES A VALOR RAONABLE	0,00	0,00	0,00	0,00	0,00	0,00	0,00	0,00	0,00	0,00	0,00	0,00	0,00	0,00
TOTAL	0,00	0,00	1.542.791,59	1.542.791,59	0,00	0,00	0,00	0,00	121.412,73	168.724,73	73.518,56	74.382,47	1.737.722,88	1.785.898,79

3. Línies de crèdit

Per a cada línia de crèdit, informació sobre : l'import disponible, el límit concedit, la part disposada i la comissió, en percentatge, sobre la part no disposada.

Identificació Línies de crèdit	Límit concedit	Disposat	Disponible	Comissió s/ no disposat
Total		0,00	0,00	0,00

4. Informació sobre els riscos de tipus de canvi i de tipus d'interès

b) Risc de tipus de canvi

Informació sobre els deutes en moneda diferent de l'euro, agrupats per monedes.

Moneda	Obligacions i altres valors negociables	Deutes amb entitats de crèdit	Altres deutes	TOTAL
				0,00
				0,00
				0,00
				0,00
				0,00
Total	0,00	0,00	0,00	0,00

% Deuda en moneda distinta del euro sobre deuda total %

c) Risc de tipus d'interès

Per als passius financers a cost amortitzat, informació sobre la seva distribució entre passius a tipus d'interès fix i a tipus variable, en termes absoluts i percentuals, segons el format següent.

<u>Classe Passiu Financer / Tipus d'interès</u>	<u>A tipus interès fix</u>	<u>A tipus interès variable</u>	<u>TOTAL</u>
Préstecs a llarg termini amb entitats de crèdit		1.057.048,78	1.057.048,78
		0,00	0,00
		0,00	0,00
		0,00	0,00
Total	0,00	1.057.048,78	1.057.048,78

% de passius financers a tipus d'interès fix o variable sobre el total %

5. Avals i altres garanties concedides

a) Avals concedits

Llistat sense dades

Aquest document és una còpia autèntica del document electrònic original custodiat per Consell Comarcal de l'Alt Camp. Podeu verificar la seva autenticitat a través del servei de validació de la Seu Electrònica de l'Ens amb el CVE D6E826E1CEC047F88AAA2A6030380F53 data d'emissió 17/07/2025 a les 08:27:20

b) Avals Executats

Entitat avalada: NIF	Entitat avalada: Denominació	Data concessió aval	Data venciment aval	Finalitat aval	Avals cancel·lats en l'exercici per execució	Aplicació pressupostaria
----------------------	------------------------------	---------------------	---------------------	----------------	--	--------------------------

0,00

c) Avals reintegrats

Agrupació	Any d'execució	Import reintegrat en l'exercici	Aplicació pressupostaria	Concepte no pressupostari
-----------	----------------	---------------------------------	--------------------------	---------------------------

TOTAL			0,00	
--------------	--	--	-------------	--

86

5. **Altra informació**

Informació addicional a incloure, si procedeix, sobre Passius Financers referent a:

- a) L'import dels deutes amb garantia real
- b) Deutes impagats durant l'exercici i situació de l'impagament a la data de formulació dels comptes anuals
- c) Altres situacions diferents a l'impagament que hagin atorgat al prestador el drets a reclamar el pagament anticipat.
- d) Derivats financers que al tancament de l'exercici siguin passius als quals no s'apliqui la comptabilitat de cobertures, indicant els motius pels quals es manté l'instrument derivat.
- e) Qualsevol altra informació de caràcter substantiu que afecti els passius financers.

12. Cobertures comptables

Informació d'aquelles operacions a les quals es d'aplicació la norma de reconeixement i valoració número 10 de Cobertures comptables, de la segona part del pla general de comptabilitat pública adaptat a la administració local, annex a la ICAL.

En el cas que existeixin cobertures comptables s'indica la descripció detallada, la justificació de la seva aplicació, el valor comptable i tantes dades que son necessàries per identificar l'instrument de cobertura.

13. Actius construïts o adquirits per a altres entitats i altres existències

Informació a nivell de partida de balanç sobre: circumstàncies que motiven les correccions valoratives per deteriorament de les existències, import dels costos capitalitzats si s'escau durant l'exercici, limitacions en la disponibilitat de les obres i altres existències per diverses causes i qualsevol circumstància de caràcter substantiu que afecti la titularitat, la disponibilitat o la valoració dels actius construïts o adquirits per a altres entitats i resta d'existències.

Partida Balanç	Imp. correcc. Valorat. per de les deteriorament	Import reversió Import costos capitalitzats	Limitacions per Garanties	Limitacions per Pignoracions	Limitacions per Fiances	Limitacions per Altres raons anàlogues	Observacions
Total	0,00	0,00	0,00	0,00	0,00	0,00	0,00

14. Moneda estrangera

3. Import Global

Informació de l'import global, a nivell de partida del balanç, dels elements d'actiu i passiu expressats en moneda estrangera.

4. Import de les diferències de canvi

En el cas que existeixin diferències de canvi s'especifica el seu import en el resultat de l'exercici, presentant per separat les que provenen de transaccions que s'han liquidat al llarg del període de les que estan vives o pendents de venciment a la data de tancament de l'exercici, a excepció de les procedents dels actius i passius financers que es valorin al valor raonable amb canvis en resultats.

Partida Balanç	Elements de l'actiu o passiu	Import total	Diferències de canvi reconegudes en el resultat de l'exercici
Total		0,00	0,00

Aquest document és una còpia autèntica del document electrònic original custodiat per Consell Comarcal de l'Alt Camp. Podeu verificar la seva autenticitat a través del servei de validació de la Seu Electrònica de l'Ens amb el CVE D6EB26E5CEC047F88AAA2D81780F5 i data d'emissió 17/07/2025 a les 08:27:20

Partida Balanç	Elements de l'actiu o passiu	Import total	Diferències de canvi reconegudes en el resultat de l'exercici
Total		0,00	0,00

15. Transferències, subvencions i altres ingressos i despeses

5. Transferències i subvencions rebudes

En aquest apartat s'informa de l'import i característiques de les transferències i subvencions rebudes, l'import de les quals és significatiu, així com sobre el compliment o l'incompliment de les condicions imposades per a la percepció i el gaudi de les subvencions, el criteri d'imputació a resultats i els imports imputats.

Nom Característica	Import Rebut:		Import Reintegrable	Import No reintegrable	Quantitat imputada a	Quantitat imputada a
	Exercici actual	Exercici anterior			Resultats: Exercici actual	Resultats:Exercici : Exercici anterior
Fons de cooperació local	974.386,82	0,00	0,00	974.386,82	0,00	0,00
Contracte programa Dep Drets Socials	952.779,01	0,00	952.779,01	0,00	952.779,01	0,00
Institut Català de les Dones 2024	117.993,26	0,00	0,00	0,00	117.993,26	0,00
Igualtat i Feminismes 2024	234.161,09	0,00	0,00	0,00	234.161,09	0,00
Ensenyament	2.993.312,91	0,00	2.993.312,91	0,00	2.993.312,91	0,00
Treball i formació	518.881,34	0,00	518.881,34	0,00	518.881,34	0,00
Arxiu	50.700,00	0,00	0,00	0,00	50.700,00	0,00
Habitatge	45.808,00	0,00	0,00	0,00	45.808,00	0,00
Institut Català de l'Energia	57.529,52	0,00	0,00	0,00	57.529,52	0,00
Agència de residus	66.416,06	0,00	0,00	0,00	66.416,06	0,00
Consum	64.911,00	0,00	0,00	0,00	64.911,00	0,00
Fons de foment del Turisme	4.605,50	0,00	0,00	0,00	4.605,50	0,00

Nom Característica	Import Rebut: Exercici actual	Import Rebut: Exercici anterior	Import Reintegrable	Import No reintegrable	Quantitat imputada a Resultats: Exercici actual	Quantitat imputada a Resultats:Exercici : Exercici anterior
Consorci AOC	14.811,54	0,00	0,00	0,00	14.811,54	0,00
Assistència tècnica Dipta	426.607,80	0,00	0,00	0,00	426.607,80	0,00
Mobilitat Dipta	18.975,00	0,00	0,00	0,00	18.975,00	0,00
Cultura Diputació	5.600,00	0,00	0,00	0,00	5.600,00	0,00
Patronat turisme Dipta	4.878,72	0,00	0,00	0,00	4.878,72	0,00
Serveis socials ajuntaments	322.664,87	0,00	0,00	0,00	322.664,87	0,00
SSTT Ajuntaments	107.068,01	0,00	0,00	0,00	107.068,01	0,00
Línia transport	9.351,72	0,00	0,00	0,00	9.351,72	0,00
Pla Avis	6.829,72	0,00	0,00	0,00	6.829,72	0,00
Recollida de residus	1.310.920,56	0,00	0,00	0,00	1.310.920,56	0,00
Ajuntaments treball i formació	9.629,04	0,00	0,00	0,00	9.629,04	0,00
FEDER	12.275,01	0,00	0,00	0,00	12.275,01	0,00
Consorci Leader	19.620,00	0,00	0,00	19.620,00	0,00	0,00
Turisme FEDER	400.000,00	0,00	0,00	400.000,00	0,00	0,00
FEDER	211.731,26	0,00	0,00	211.731,26	0,00	0,00
Dipta finançament inversions	49.068,92	0,00	0,00	0,00	49.068,92	0,00
Total	9.011.516,68	0,00	4.464.973,26	1.605.738,08	7.405.778,60	0,00

6. Transferències i subvencions concedides

Aquest punt informa sobre l'import i les característiques de les transferències i subvencions concedides, l'import de les quals és significatiu.

Nom Característica	NIF del receptor	Denominació del receptor	Import Reintegrable	Finalitat	Reintegraments
AJUTS SERVEIS SOCIALS	DIVERSOS	PARTICULARS DIVERSOS	32.212,75	LLIBRES	0,00
INCLUSIÓ SOCIAL	DIVERSOS	PARTICULARS DIVERSOS	25.343,18	INCLUSIÓ SOCIAL	0,00
BEQUES MENJADOR	DIVERSOS	PARTICULARS DIVERSOS	1.059.793,23	Menjador i transport escolar	0,00
PLANS LOCALS JOVENTUT	AJDIVERS	AJUNTAMENTS DIVERSOS	33.521,25	PLANS LOCALS DE JOVENTUT	0,00
Hèstia	Q0801175A	Consorti AOC	3.799,99	Programari Serveis Socials	0,00
Ruta del Císiter	P9300007C	CC Conca de Barberà	15.395,00	Aportació Ruta del Cister	0,00
Línia transport viatgers	B43009091	Teresa y José Plana Empresa Plana SL	15.845,97	Aportació ruta transport regular Valls-el Pont	0,00
Transport adaptat	DIVERSOS	PARTICULARS DIVERSOS	6.000,00	Ajut transport persones amb necessitats especials	0,00
Quota ACM	G66436064	ACM	1.556,00	Quota ACM	0,00
Sub. EMMA	P4300500H	Ajuntament d'Alcover	8.000,00	Sub nominativa	0,00
Quota Localret	P5800043A	Localret	600,00	Quota Localret	0,00
FFT Picamoixons	P9316307I	EMD Picamoixons	45.197,11	Subvenció FFT proj. FEDER	0,00
FFT Figuerola	P4306000C	Ajuntament de Figuerola del Camp	25.426,01	Subvenció FFT proj. FEDER	0,00
FFT Pla Santa Maria	P4311000F	Ajuntament del Pla de Santa Maria	67.658,86	Subvenció FFT proj. FEDER	0,00
FFT Vila-rodona	P4317200F	Ajuntament de Vila-rodona	29.878,43	Subvenció FFT proj. FEDER	0,00
FFT Rodonyà	P4313400F	Ajuntament de Rodonyà	23.174,10	Subvenció FFT proj. FEDER	0,00
FFT Puigpelat	P4312100C	Ajuntament de Puigpelat	70.761,15	Subvenció FFT proj. FEDER	0,00
FFT Vallmoll	P4316200G	Ajuntament de Vallmoll	77.503,87	Subvenció FFT proj. FEDER	0,00
FFT Alcover	P4300500H	Ajuntament d'Alcover	60.400,47	Subvenció FFT proj. FEDER	0,00

Nom Característica	NIF del perceptor	Denominació del perceptor	Import Reintegrable Finalitat	Reintegraments
Total			1.602.067,37	0,00

7. Qualsevol circumstància de caràcter substantiu

En el cas d'existir qualsevol circumstància de caràcter substantiu que afecti als ingressos o a les despeses de l'entitat, s'indica en aquest apartat. En particular, en el cas que l'entitat hagi construït o adquirit actius per altres ens públics, s'informa dels ingressos associats al contracte o acord de construcció o adquisició, l'import del qual sigui significatiu, indicant almenys l'import i característiques, així com el compliment o incompliment de les condicions imposades per a la seva obtenció.

16. Provisions i contingències

1. Per cada provisió reconeguda en el balanç, tret de les relatives a avals i altres garanties concedides, s'informa de:

a) Moviments de cada epígraf del balanç durant l'exercici, referit a les provisions i contingències.

Epígraf Balanç	Saldo inicial provisions	Augments provisions	Disminucions provisions	Saldo final provisions
490 - Deteriorament de valor de crèdits	1.269.290,40	575.152,61	1.269.290,40	575.152,61
Total	1.269.290,40	575.152,61	1.269.290,40	575.152,61

b) Altra informació referida a les provisions que permeti identificar-les.

2. Per cada tipus de passiu contingent les dades necessàries per descriure'ls com : la naturalesa, evolució previsible, els motius en el cas que no s'hagin pogut valorar i per tant registrar-se en el balanç.

3. Per cada tipus d'actiu contingent, informació sobre la seva naturalesa i l'evolució previsible, així com els factors dels quals depèn.

17. Informació sobre medi ambient

8. Obligacions reconegudes

En aquest apartat s'informa sobre les obligacions reconegudes en l'exercici amb càrrec a cada grup de programes de la política despesa 17 'Medi ambient'.

SITUACIÓ DE DESPESES. PRESSUPOST D'EXERCICI CORRENT fins 31/12/2024

Situació del pressupost de despeses. Simplificat (Per Programa: Àrea despesa + Polítiques de despesa + Grups de programes)

Prog.	Descripció	Crèdits definitius	Crèdits disponibles	Crèdits no disponibles	Saldos retencions + autoritzacions	Saldos compromesos	Obligacions reconegudes netes	Pagaments ordenats	Pagaments totals	Reintegraments	Pagaments líquids	Total pendent de pagament
172	Protecció i millora del medi ambient.	36.223,48	17.389,72	0,00	8.395,93	0,00	10.437,83	10.437,83	10.437,83	0,00	0,00	0,00
179		26.623,33	14.472,05	0,00	0,00	0,00	12.151,28	12.151,28	12.151,28	0,00	0,00	0,00
17	Medi ambient.	62.846,81	31.861,77	0,00	8.395,93	0,00	22.589,11	22.589,11	22.589,11	0,00	0,00	0,00
1	SERVEIS PÚBLICS BÀSICS.	62.846,81	31.861,77	0,00	8.395,93	0,00	22.589,11	22.589,11	22.589,11	0,00	0,00	0,00
	TOTAL	62.846,81	31.861,77	0,00	8.395,93	0,00	22.589,11	22.589,11	22.589,11	0,00	0,00	0,00

4. Import beneficis fiscals per raons mediambientals

En aquest punt s'informa de l'import dels beneficis fiscals per raons mediambientals que afecten als tributs propis.

Econòmica d'ingressos	Import
Total	0,00

18. Actius en estat de venda

En el cas que l'entitat tingui actius en estat de venda amb un import significatiu, es facilita una descripció detallada dels mateixos i el seu import.

<u>Descripció d'actius en estat de venda</u>	<u>Import</u>
Total	0,00

19. Presentació per activitats del compte del resultat econòmic patrimonial

L'entitat presenta el compte del resultat econòmic patrimonial classificant les despeses econòmiques incloses per activitats.

Despeses (Grup de Programa)	Total: actual	Total: Exercici anterior
011	189.747,46	213.689,43
151	271.299,40	209.800,19
152	104,35	19.590,54
162	1.555.598,79	1.471.168,20
172	25.574,27	35.042,99
179	42.377,33	42.652,48
231	1.923.686,53	1.651.971,12
241	326.411,62	156.940,36
320	61.063,04	84.596,72
324	1.059.793,23	603.491,20
326	1.255.929,55	1.194.681,56
332	111.559,09	142.796,42
334	624.544,64	11.346,90
337	189.491,77	134.854,47
432	90.291,02	84.082,96
441	15.845,97	15.161,64
493	61.245,74	59.227,06

Despeses (Grup de Programa)	Total: Exercici actual	Total: Exercici anterior
912	174.678,79	164.266,91
920	1.319.339,90	1.514.154,13
922		0,00
Total	9.298.582,49	7.809.515,28

Ingressos	Exercici actual	Exercici anterior
Ingressos de gestió ordinària	9.236.306,55	8.130.588,91
Ingressos financers	4.100,00	2.100,00
Altres ingressos	4.688,55	0,00
Total	9.245.095,10	8.132.688,91

20. Operacions per administració de recursos a compte d'altres ens públics

Quan l'entitat realitza operacions d'administració de recursos que comptablement es registren a través de comptes del subgrup 45 'Deutors i creditors per administració de recursos a compte d'altres ens públics', s'obté la informació dels quadres següents:

1. Obligacions derivades de la gestió

Informació per cada entitat titular i per cada un dels conceptes representatius dels recursos gestionats.

Llistat sense dades

2. Ens públics, comptes corrents en efectiu

Informació per cada entitat titular.

Llistat sense dades

3. Desenvolupament de la gestió

Informació que es presenta per a cada uns dels conceptes representatius dels recursos gestionats.

Aquesta informació és obligatòria en el cas que l'entitat comptable que administra recursos per compte d'altres ens públics no hagi subministrat a les entitats titulars dels recursos, la informació necessària per que aquestes incorporin al seu pressupost totes les operacions derivades de la gestió realitzada.

h) Resum

Llistat sense dades

i) Drets Anul·lats

Aquest document és una còpia autèntica del document electrònic original custodiat per Consell Comarcal de l'Alt Camp. Podeu verificar la seva autenticitat a través del servei de validació de la Seu Electrònica de l'Ens amb el CVE D6E32655cEC04F88AAA2DA6050A80F5 i data d'emissió 17/07/2025 a les 08:27:20

Llistat sense dades

j) Drets Cancel·lats

Aquest document és una còpia autèntica del document electrònic original custodiat per Consell Comarcal de l'Alt Camp. Podeu verificar la seva autenticitat a través del servei de validació de la Seu Electrònica de l'Ens amb el CVE D6EB2655cEC04F88AAA2DA6050A80F5 i data d'emissió 17/07/2025 a les 08:27:20

Llistat sense dades

k) Devolucions d'ingressos

Aquest document és una còpia autèntica del document electrònic original custodiat per Consell Comarcal de l'Alt Camp. Podeu verificar la seva autenticitat a través del servei de validació de l'Ens amb el CVE D6EB2655cEC04F888AA2DA6050A80F5 i data d'emissió 17/07/2025 a les 08:27:20

Llistat sense dades

21. Operacions no pressupostàries de tresoreria

Informació sobre les operacions no pressupostàries de tresoreria que comprenen les operacions efectuades durant l'exercici i que donen lloc al naixement o extinció de:

- Deutors i creditors que no s'imputen al pressupost de l'entitat, ni en el moment del seu naixement ni en el del seu venciment
- Partides representatives de cobraments i pagaments pendents d'aplicació definitiva, tant per operacions pressupostàries com no pressupostàries

4. Estat de deutors no pressupostaris

OPERACIONES NO PRESUP. DE TESORERÍA. ESTADO DE DEUDORES NO PRESUPUESTARIOS a 31/12/2024

DEUTORS a 31/12/2024

Concepte								
Compte	Codi	Descripció	Saldo a 1 de gener	Modificacions saldo inicial	Càrrecs realitzats en l'exercici	Total deutors	Abonaments realitzats en l'exercici	Deutors pendents de cobrament a 31/12/2024
440	440	Deutors per IVA transferit.	9.915,83	0,00	9.729,29	19.645,12	14.993,28	4.651,84
440			9.915,83	0,00	9.729,29	19.645,12	14.993,28	4.651,84
449	4499	Altres deutors no pressupostaris	987,82	0,00	0,00	987,82	0,00	987,82
449			987,82	0,00	0,00	987,82	0,00	987,82
470	4700	Hisenda pública, deutor per IVA.	89.123,74	0,00	0,00	89.123,74	0,00	89.123,74
470	4709	Hisenda pública, deutor per altres conceptes.	439,09	0,00	0,00	439,09	0,00	439,09
470			89.562,83	0,00	0,00	89.562,83	0,00	89.562,83
472	4720	IVA suportat	800,74	0,00	36.202,54	37.003,28	0,00	37.003,28
472			800,74	0,00	36.202,54	37.003,28	0,00	37.003,28
565	565	Fiances constituïdes a curt termini	5.886,93	0,00	0,00	5.886,93	0,00	5.886,93
565			5.886,93	0,00	0,00	5.886,93	0,00	5.886,93
		TOTAL	107.154,15	0,00	45.931,83	153.085,98	14.993,28	138.092,70

5. Estat de creditors no pressupostaris

Aquest document és una còpia autèntica del document electrònic original custodiat per Consell Comarcal de l'Alt Camp. Podeu verificar la seva autenticitat a través del servei de validació de l'Ens amb el CVE D6EB2655cEC04F88AAA2DA6050A80F5 i data d'emissió 17/07/2025 a les 08:27:20

OPERACIONS NO PRESSUP. DE TRESORERIA. ESTAT DE CREDITORS NO PRESSUP. a 31/12/2024

CREDITORS a 31/12/2024

Concepte								
Compte	Codi	Descripció	Saldo a 1 de gener	Modificacions saldo inicial	Abonaments realitzats en l'exercici	Total creditors	Càrrecs realitzats en l'exercici	Creditors pdts. de pagament a 31/12/2024
410	410	Creditors per IVA suportat.	399,87	0,00	36.202,54	36.602,41	35.286,84	1.315,57
410			399,87	0,00	36.202,54	36.602,41	35.286,84	1.315,57
419	41902101	Picamoixons - Bestreta FEDER eix 6	0,00	0,00	0,00	0,00	409,93	-409,93
419	41902102	Figuerola del Camp - Bestreta FEDER eix 6	0,00	0,00	0,00	0,00	0,07	-0,07
419	41902103	El Pla de Santa Maria - Bestreta FEDER eix 6	0,00	0,00	0,00	0,00	615,46	-615,46
419	41902104	Vila-rodona - Bestreta FEDER eix 6	-505,65	0,00	0,00	-505,65	0,00	-505,65
419	41902105	Rodonyà - Bestreta FEDER eix 6	932,34	0,00	0,00	932,34	1.149,22	-216,88
419	41902106	Puigpelat - Bestreta FEDER eix 6	0,00	0,00	0,00	0,00	657,12	-657,12
419	41902107	Vallmoll - Bestreta FEDER eix 6	0,00	0,00	0,00	0,00	692,97	-692,97
419	41902108	Alcover - Bestreta FEDER eix 6	0,00	0,00	0,00	0,00	593,03	-593,03
419	41902109	Pla comunicació, difusió, ed. material i ap. mòbil- Bestreta FEDER	13.654,21	0,00	0,00	13.654,21	0,00	13.654,21
419	41902110	Subvenció Departament Turisme - Projecte FEDER	400.000,00	0,00	0,00	400.000,00	0,00	400.000,00
419	41906	Retenció judicial d'havers	0,00	0,00	1.241,27	1.241,27	1.317,36	-76,09
419	4190700	D'altres empreses privades- TRUMES	171.514,40	0,00	0,00	171.514,40	0,00	171.514,40
419	41909	Altres dipòsits rebuts	26.002,98	0,00	0,00	26.002,98	0,00	26.002,98
419	419110211	OBRA ET-29/2010 VALLS	21.675,14	0,00	0,00	21.675,14	0,00	21.675,14
419	4193	Creditors per factures negatives llum	0,07	0,00	0,00	0,07	0,00	0,07
419	4195	Organismes creditors per servei de tresoreria - SOC I ICAEN	239.490,24	0,00	0,00	239.490,24	0,00	239.490,24

OPERACIONS NO PRESSUP. DE TRESORERIA. ESTAT DE CREDITORS NO PRESSUP. a 31/12/2024

CREDITORS a 31/12/2024

Concepte								
Compte	Codi	Descripció	Saldo a 1 de gener	Modificacions saldo inicial	Abonaments realitzats en l'exercici	Total creditors	Càrrecs realitzats en l'exercici	Creditors pnts. de pagament a 31/12/2024
419	4196	Altres creditors no pressupostaris- Departament d'Ensenyament	391.287,91	0,00	0,00	391.287,91	0,00	391.287,91
419	4197	Bestretes pendnets de reposició	420,00	0,00	0,00	420,00	0,00	420,00
419	4199	Altres creditors no pressupostaris	416,63	0,00	110,99	527,62	28,01	499,61
419			1.264.888,27	0,00	1.352,26	1.266.240,53	5.463,17	1.260.777,36
475	47510	Hisenda pública, creditora per IRPF -Personal-	124.341,32	0,00	166.650,82	290.992,14	124.346,99	166.645,15
475	47511	Hisenda pública, creditora per IRPF -Professionals-	2.569,02	0,00	1.700,73	4.269,75	2.569,02	1.700,73
475	47513	Hisenda pública, creditor per retencions practacades- DIFERÈNCIES	7.455,92	0,00	0,00	7.455,92	0,00	7.455,92
475	4759	Hisenda pública, creditor per altres conceptes	1.629,65	0,00	0,00	1.629,65	0,00	1.629,65
475			135.995,91	0,00	168.351,55	304.347,46	126.916,01	177.431,45
476	47600	SEGURETAT SOCIAL	46.764,77	0,00	66.386,05	113.150,82	65.876,35	47.274,47
476	4769	Altres organismes de previsió social, creditors	0,00	0,00	58,39	58,39	57,40	0,99
476			46.764,77	0,00	66.444,44	113.209,21	65.933,75	47.275,46
477	4770	IVA transferit	0,00	0,00	9.729,29	9.729,29	0,00	9.729,29
477			0,00	0,00	9.729,29	9.729,29	0,00	9.729,29
560	56000	FIANCES REBUDES A CURT TERMINI ANTERIORS 2006	30,00	0,00	0,00	30,00	0,00	30,00
560	56001	FIANCES REBUDES A CURT TERMINI 2006 I POSTERIORS	74.352,47	0,00	2.600,00	76.952,47	3.463,91	73.488,56
560			74.382,47	0,00	2.600,00	76.982,47	3.463,91	73.518,56

OPERACIONS NO PRESSUP. DE TRESORERIA. ESTAT DE CREDITORS NO PRESSUP. a 31/12/2024

CREDITORS a 31/12/2024

Compte	Codi	Descripció	Saldo a 1 de gener	Modificacions saldo inicial	Abonaments realitzats en l'exercici	Total creditors	Càrrecs realitzats en l'exercici	Creditors pdts. de pagament a 31/12/2024
		Concepte						
		TOTAL	1.522.431,29	0,00	284.680,08	1.807.111,37	237.063,68	1.570.047,69

6. Estat de partides pendents d'aplicació

l) Cobraments pendents d'aplicació

Llistat sense dades

m) Pagaments pendents d'aplicació

Aquest document és una còpia autèntica del document electrònic original custodiat per Consell Comarcal de l'Alt Camp. Podeu verificar la seva autenticitat a través del servei de validació de l'Ens amb el CVE D6E32655EC04F88AAA2DA6050A80F5 i data d'emissió 17/07/2025 a les 08:27:20

OPERACIONS NO PRESSUP. DE TRESORERIA. PAGAMENTS PENDENTS D'APLICACIÓ a 31/12/2024

PARTIDES PENDENTS D'APLICACIÓ. PAGAMENTS PDTS. D'APLICACIÓ a 31/12/2024

Concepte								
Compte	Codi	Descripció	Pagaments pdts. d'aplicació a 1 de gener	Modificacions saldo inicial	Pagaments realitzats en l'exercici	Total pagaments pdts. aplicació	Pagaments aplicats en l'exercici	Pagaments pdts. aplicació a 31/12/2024
555	5550	PAGAMENTS PENDENTS D'APLICACIÓ	75,92	0,00	15.411,07	15.486,99	13.325,64	2.161,35
555			75,92	0,00	15.411,07	15.486,99	13.325,64	2.161,35
558	5581	Provisions de fons per a avançaments de caixa fixa pendents de justificació	212,46	0,00	4.174,51	4.386,97	3.984,51	402,46
558	5585	Lliuraments per a la reposició d'avançaments de caixa fixa pdts. de pagament	0,00	0,00	3.984,51	3.984,51	3.984,51	0,00
558			212,46	0,00	8.159,02	8.371,48	7.969,02	402,46
		TOTAL	288,38	0,00	23.570,09	23.858,47	21.294,66	2.563,81

22. Contractació administrativa. Procediments d'adjudicació

Informació, per tipus de contractes, sobre els imports adjudicats segons els diferents procediments establerts a la normativa vigent sobre contractació.

CONTRACTACIÓ ADMINISTRATIVA. PROCEDIMENTS D'ADJUDICACIÓ

	PROCEDIMENT OBERT			PROCEDIMENT RESTRINGIT			PROCEDIMENT NEGOCIAT			DIÀLEG COMPETITIU	ADJUDICACIÓ DIRECTA	TOTAL
	MULTIPLIC. CRITERI	ÚNIC CRITERI	TOTAL	MULTIPLIC. CRITERI	ÚNIC CRITERI	TOTAL	AMB PUBLICITAT	SENSE PUBLICITAT	TOTAL			
D'OBRES	68.308,09	0,00	68.308,09	0,00	0,00	0,00	0,00	0,00	0,00	0,00	3.569,50	71.877,59
DE SUBMINISTRAMENT	22.580,93	0,00	22.580,93	0,00	0,00	0,00	0,00	0,00	0,00	0,00	68.606,66	91.187,59
PATRIMONIALS	0,00	0,00	0,00	0,00	0,00	0,00	0,00	0,00	0,00	0,00	0,00	0,00
DE GESTIÓ DE SERVEIS PÚBLICS	0,00	0,00	0,00	0,00	0,00	0,00	0,00	0,00	0,00	0,00	0,00	0,00
DE SERVEIS	2.622.469,67	36.348,32	2.658.817,99	0,00	0,00	0,00	0,00	0,00	0,00	0,00	686.552,66	3.345.370,65
DE CONCESSIÓ D'OBRA PÚBLICA	0,00	0,00	0,00	0,00	0,00	0,00	0,00	0,00	0,00	0,00	0,00	0,00
DE COL·LABORACIÓ ENTRE EL SECTOR PÚBLIC I EL SECTOR PRIVAT	0,00	0,00	0,00	0,00	0,00	0,00	0,00	0,00	0,00	0,00	0,00	0,00
DE CARÀCTER ADMINISTRATIU ESPECIAL	0,00	0,00	0,00	0,00	0,00	0,00	0,00	0,00	0,00	0,00	0,00	0,00
ALTRES	0,00	0,00	0,00	0,00	0,00	0,00	0,00	0,00	0,00	0,00	0,00	0,00
TOTAL	2.713.358,69	36.348,32	2.749.707,01	0,00	0,00	0,00	0,00	0,00	0,00	0,00	758.728,82	3.508.435,83

23. Valors rebuts en dipòsit

El resum per conceptes dels valors rebuts en dipòsit durant aquest exercici, presenta el següent detall:

ESTAT DE VALORS REBUTS EN DIPÒSIT a 31/12/2024

Concepte

Codi	Descripció	Saldo a 1 de Gener	Modificacions saldo inicial	Dipòsits rebuts en l'exercici	Total dipòsits rebuts	Dipòsits cancel.lats	Dip. pdt. de devol. a 31/12/2024
E0014	Avals rebuts	465.226,87	0,00	0,00	465.226,87	18.413,84	446.813,03
E0017	Avals entregats	24.982,72	0,00	0,00	24.982,72	0,00	24.982,72
	TOTAL	490.209,59	0,00	0,00	490.209,59	18.413,84	471.795,75

24. Informació pressupostaria

A continuació es presenta la informació pressupostaria corresponent a aquest exercici.

24.1. Exercici corrent

1) Pressupost de despeses

a) Modificacions de crèdit

Les modificacions pressupostaries realitzades presenten el següent resum:

MODIFICACIONS DE CRÈDIT. PRESSUPOST CORRENT

Per Ap.Press. (IGAE; per orgànica/programa/econòmica)

Org.	Prog.	Econ.	Descripció	Transferències de crèdit						Crèdits generats per ingressos	Baixes per anul·lació	Ajustos per pròrroga	Total modificacions
				Crèdits extraordinaris	Suplements de crèdit	Ampliacions de crèdit	Transferències de crèdit positives	Transferències de crèdit negatives	Incorporacions de romanents de crèdit				
1	1621	22199	Altres subministraments.	184.113,60	0,00	0,00	0,00	0,00	0,00	0,00	0,00	184.113,60	
1	1621	22799	Altres treballs realitzats per altres emprese	22.936,96	0,00	0,00	0,00	0,00	0,00	163,04	0,00	23.100,00	
1	1621	62300	Maquinària, instal·lacions tècniques i utilla	0,00	0,00	0,00	0,00	0,00	0,00	0,00	-165.695,94	-165.695,94	
1	3340	76200	A Ajuntaments PUOSC 2010 (Programes AT/PG/NA	400.000,00	0,00	0,00	0,00	0,00	0,00	0,00	0,00	400.000,00	
1	3340	94000		0,00	0,00	0,00	0,00	0,00	0,00	82.991,65	0,00	82.991,65	
1	3340	94001		0,00	0,00	0,00	0,00	0,00	0,00	37.057,11	0,00	37.057,11	
1	3340	94004		0,00	0,00	0,00	0,00	0,00	0,00	23.713,00	0,00	23.713,00	
1	3340	94005		0,00	0,00	0,00	0,00	0,00	0,00	5.783,32	0,00	5.783,32	
1	3340	94006		0,00	0,00	0,00	0,00	0,00	0,00	48.190,55	0,00	48.190,55	
1	3340	94007		0,00	0,00	0,00	0,00	0,00	0,00	13.995,63	0,00	13.995,63	
1	3340	94008		0,00	0,00	0,00	0,00	0,00	0,00	5.639,53	0,00	5.639,53	
TOTAL				607.050,56	0,00	0,00	0,00	0,00	0,00	217.533,83	-165.695,94	0,00	658.888,45

b) Romanents de crèdit

Els romanents de crèdit del pressupost son:

Llistat sense dades

2) Pressupost d'ingressos

a) Procés de gestió

La informació sobre els drets anul·lats, cancel·lats i sobre la recaptació neta dels ingressos reconeguts en el pressupost de l'exercici 2024, es mostren en els següents quadres:

a.1.) Drets Anul·lats

Llistat sense dades

a.2.) Drets Cancel·lats

Aquest document és una còpia autèntica del document electrònic original custodiat per Consell Comarcal de l'Alt Camp. Podeu verificar la seva autenticitat a través del servei de validació de l'Ens amb el CVE D6E32655EC04F88AAA2DA6050A80F5 i data d'emissió 17/07/2025 a les 08:27:20

Llistat sense dades

a.3.) Recaptació neta

Aquest document és una còpia autèntica del document electrònic original custodiat per Consell Comarcal de l'Alt Camp. Podeu verificar la seva autenticitat a través del servei de validació de l'Ens amb el CVE D6E32655cEC04F88AAA2DA6050A80F5 i data d'emissió 17/07/2025 a les 08:27:20

SITUACIÓ D'INGRESSOS. PRESSUPOST D'EXERCICI CORRENT

Procés de gestió : Recaptació neta (Resum General per Ap.Press. (IGAE; per econòmica))

Econ.	Descripció	Recaptació total	Devolucions d'ingrés	Recaptació neta
32500	Taxa per expedició de documents	336,00	0,00	336,00
34903	Preu públic transport adaptat	0,03	0,00	0,03
34905	Preu públic transport escolar	285,00	0,00	285,00
34908	Preu Públic Serveis tècnics	29.916,28	0,00	29.916,28
39900	Altres ingressos diversos	2.338,00	0,00	2.338,00
45030	Transf cts en complim convenis subscr CCAA en matèria Educació	673.200,00	0,00	673.200,00
45050	Transferències corrents departament de treball-impulsor, joves en pràctiques i treball i formació	116.191,95	0,00	116.191,95
45101	dels organismes autònoms i agències dde les ccaa consum i aoc	2.948,60	0,00	2.948,60
46204	D'ajuntaments - Serveis tècnics TURISME	1.116,96	0,00	1.116,96
46207	D'ajuntaments - Recollida de residus	351.201,80	0,00	351.201,80
46217	D'ajuntaments. Aportacions Treball i formació	5.976,34	0,00	5.976,34
49100	Del Fons de desenvolupament regional. (Pla comunicació, material, promoció i aplicació mòbil)	5.639,53	0,00	5.639,53
54100	Arrendaments de finques urbanes.	1.300,00	0,00	1.300,00
59901	Altres ingressos patrimonials. Ecoembes i Ecovidrio	14.407,39	0,00	14.407,39
79100	FONS EUROPEU DESENVOLUPAMENT REGIONAL (PUIGPELAT)	82.991,65	0,00	82.991,65
79101	FONS EUROPEU DESENVOLUPAMENT REGIONAL (PICAMOIXONS)	5.783,32	0,00	5.783,32
79102	FONS EUROPEU DESENVOLUPAMENT REGIONAL (EL PLA STA MARIA)	48.190,55	0,00	48.190,55
79104	FONS EUROPEU DESENVOLUPAMENT REGIONAL (FIGUEROLA CAMP)	37.057,11	0,00	37.057,11
79106	FONS EUROPEU DESENVOLUPAMENT REGIONAL (RODONYÀ)	23.713,00	0,00	23.713,00
79107	FONS EUROPEU DE DESENV. REGIONAL - VALLMOLL	13.995,63	0,00	13.995,63
83000	Reintegraments préstecs de fora del sector públic	400,00	0,00	400,00
TOTAL		1.416.989,14	0,00	1.416.989,14

b) Devolucions d'ingressos

Les devolucions d'ingressos realitzades durant l'exercici, es presenten en el quadre següent.

Llistat sense dades

c) Compromisos d'ingrés

Els compromisos d'ingrés vigents durant l'exercici han estat:

Llistat sense dades

24.2. Exercicis tancats

A continuació es presenta la informació relativa a les obligacions y a la gestió dels drets procedents de pressupostos tancats.

1) **Pressupost de despeses. Obligacions de pressupostos tancats**

El detall de les obligacions reconegudes pendents de pagar procedents de pressupostos tancats és:

SITUACIÓ DE DESPESES. PRESSUPOST EXERCICIS TANCATS

Obligacions de pressupostos tancats (Resum General per Ap.Press. (IGAE; per ex./orgànica/programa/econòmica))

Exer.	Org.	Prog.	Econ.	Descripció	Obligacions inicials	Modificacions saldo inicial i anul.lacions	Total obligacions	Prescripcions	Pagaments realitzats	Obligacions pdots. de pagament
2013	1	459	76200	A Ajuntaments PUOSC 2010 (Programes AT/PG/NA/MN)	17.311,98	0,00	17.311,98	0,00	0,00	17.311,98
2023	1	1510	16000	Seguretat Social.	1.925,88	0,00	1.925,88	0,00	1.925,88	0,00
2023	1	1621	16000	Seguretat Social.	10.556,15	0,00	10.556,15	0,00	10.556,15	0,00
2023	1	1621	20400	Arrendaments en matèria de transport. Organisme Recoll	1.176,00	0,00	1.176,00	0,00	1.176,00	0,00
2023	1	1621	22100	Energia elèctrica	337,98	0,00	337,98	0,00	337,98	0,00
2023	1	1621	22200	Serveis de telecomunicacions.	210,50	0,00	210,50	0,00	210,50	0,00
2023	1	1621	22799	Altres treballs realitzats per altres empreses i profe	179,69	0,00	179,69	0,00	179,69	0,00
2023	1	1790	16000	Seguretat Social.	849,55	0,00	849,55	0,00	849,55	0,00
2023	1	2310	13100	Laboral temporal	260,37	0,00	260,37	0,00	0,00	260,37
2023	1	2310	16000	Seguretat Social.	30.431,64	0,00	30.431,64	0,00	30.431,64	0,00
2023	1	2310	22200	Serveis de telecomunicacions.	1.096,33	0,00	1.096,33	0,00	1.096,33	0,00
2023	1	2310	22799	Altres treballs realitzats per altres empreses i profe	3.318,09	0,00	3.318,09	0,00	3.318,09	0,00
2023	1	2310	48000	A famílies institucions sense fins de lucre. Beques se	7.852,61	0,00	7.852,61	0,00	7.852,61	0,00
2023	1	2310	48003	A famílies i institucions sense fi de lucre. Beques ed	5.998,16	0,00	5.998,16	0,00	5.998,16	0,00
2023	1	2410	13100	Laboral temporal	264,32	0,00	264,32	0,00	264,32	0,00
2023	1	2412	16000	Seguretat Social.	4.045,33	0,00	4.045,33	0,00	4.045,33	0,00
2023	1	3260	22799	Altres treballs realitzats per altres empreses i profe	156.138,81	0,00	156.138,81	0,00	156.138,81	0,00
2023	1	3370	46200	A ajuntaments. Conveni Ajuntament Alcover Escola Adult	2.650,00	0,00	2.650,00	0,00	0,00	2.650,00
2023	1	4412	47900	Altres subvencions a empreses privades. Línia transpor	5.053,88	0,00	5.053,88	0,00	5.053,88	0,00
2023	1	9120	22601	Atencions protocol·làries i representatives	346,29	0,00	346,29	0,00	346,29	0,00
2023	1	9200	13100	Laboral temporal	3.085,84	0,00	3.085,84	0,00	0,00	3.085,84
2023	1	9200	16000	Seguretat Social.	28.219,19	0,00	28.219,19	0,00	28.219,19	0,00
2023	1	9200	21300	Maquinària, instal.lacions tècniques i utillatge	380,01	0,00	380,01	0,00	380,01	0,00
2023	1	9200	21600	Equips per a processos d'informació.	120,73	0,00	120,73	0,00	120,73	0,00
2023	1	9200	22110	Productes de neteja i acondicionament.	43,95	0,00	43,95	0,00	43,95	0,00
2023	1	9200	22200	Serveis de telecomunicacions.	925,12	0,00	925,12	0,00	925,12	0,00
2023	1	9200	22501	Tributs de les entitats locals	69,30	0,00	69,30	0,00	69,30	0,00
2023	1	9200	22603	Publicació en diaris oficials	681,75	0,00	681,75	0,00	681,75	0,00

SITUACIÓ DE DESPESES. PRESSUPOST EXERCICIS TANCATS

Obligacions de pressupostos tancats (Resum General per Ap.Press. (IGAE; per ex./orgànica/programa/econòmica))

Exer.	Org.	Prog.	Econ.	Descripció	Obligacions inicials	Modificacions saldo inicial i anul.lacions	Total obligacions	Prescripcions	Pagaments realitzats	Obligacions ppts. de pagament
2023	1	9200	22604	Jurídics, contenciosos.	4.356,00	0,00	4.356,00	0,00	4.356,00	0,00
2023	1	9200	22700	Neteja i acondiciament.	987,36	0,00	987,36	0,00	987,36	0,00
2023	1	9200	22701	Seguretat.	252,08	0,00	252,08	0,00	678,08	-426,00
2023	1	9200	22706	Estudis i treballs tècnics	0,01	0,00	0,01	0,00	0,00	0,01
TOTAL					289.124,90	0,00	289.124,90	0,00	266.242,70	22.882,20

2) Drets a cobrar de pressupostos tancats

El detall dels drets reconeguts pendents de cobrar d'exercicis tancats, es presenta a continuació.

a) Drets pendents de cobrament totals

SITUACIÓ D'INGRESSOS. PRESSUPOST D'EXERCICIS TANCATS

Drets a cobrar de ptos. tancats. Drets pdnts. de cobrament totals (Resum General per Ap.Press. (IGAE; per exercici/econòmica))

Exer.	Econ.	Descripció	Pendents de cobrament inicial	Modificacions saldo inicial	Total drets anul.lats	Total drets cancel.lats	Recaptació	Pendents de cobrament
2015	39900	Altres ingressos diversos	209,98	0,00	0,00	0,00	0,00	209,98
2015	39901	Altres ingressos diversos	1.550,09	0,00	0,00	0,00	0,00	1.550,09
2017	34906	Preu públic Recollida d'animals	188,65	0,00	0,00	0,00	0,00	188,65
2018	34906	Preu públic Recollida d'animals	861,10	0,00	0,00	0,00	0,00	861,10
2018	45050	Transferències corrents departament de treball-impulsor, joves en pràctiques i treball i formació	5.981,28	0,00	0,00	0,00	0,00	5.981,28
2018	46206	d'ajuntaments servei meteorològic- pla avis	3,47	0,00	0,00	0,00	0,00	3,47
2019	45050	Transferències corrents departament de treball-impulsor, joves en pràctiques i treball i formació	5.420,10	0,00	0,00	0,00	0,00	5.420,10
2019	46204	D'ajuntaments - Serveis tècnics TURISME	75,40	0,00	0,00	0,00	0,00	75,40
2020	45050	Transferències corrents departament de treball-impulsor, joves en pràctiques i treball i formació	39.894,17	0,00	0,00	0,00	0,00	39.894,17
2020	46200	D'ajuntaments. Serveis Socials	3.185,01	0,00	0,00	0,00	0,00	3.185,01
2020	46204	D'ajuntaments - Serveis tècnics TURISME	945,12	0,00	0,00	0,00	0,00	945,12
2020	46206	d'ajuntaments servei meteorològic- pla avis	321,73	0,00	0,00	0,00	0,00	321,73
2020	46207	D'ajuntaments - Recollida de residus	21.074,41	0,00	0,00	0,00	0,00	21.074,41
2021	45050	Transferències corrents departament de treball-impulsor, joves en pràctiques i treball i formació	14.649,79	0,00	0,00	0,00	0,00	14.649,79
2021	46204	D'ajuntaments - Serveis tècnics TURISME	1.200,00	0,00	0,00	0,00	0,00	1.200,00
2021	46207	D'ajuntaments - Recollida de residus	17.507,84	0,00	0,00	0,00	0,00	17.507,84
2022	34905	Preu públic transport escolar	1.496,00	0,00	0,00	0,00	0,00	1.496,00
2022	34908	Preu Públic Serveis tècnics	9.312,77	0,00	0,00	0,00	9.312,77	0,00
2022	45002	Transf cts con complim convenis subscr amb la CCAA en matèria Serveis Socials i Polítiques d'Igualltat	155.819,41	0,00	0,00	0,00	78.473,79	77.345,62
2022	45050	Transferències corrents departament de treball-impulsor, joves en pràctiques i treball i formació	26.001,41	0,00	0,00	0,00	0,00	26.001,41
2022	46200	D'ajuntaments. Serveis Socials	119.186,86	0,00	0,00	0,00	0,00	119.186,86
2022	46202	D'ajuntaments - Línies de transport	2.810,34	0,00	0,00	0,00	0,00	2.810,34
2022	46203	D'ajuntaments.Cofinançament contractació tècnic compartit de joventut	397,95	0,00	0,00	0,00	56,10	341,85
2022	46204	D'ajuntaments - Serveis tècnics TURISME	14.176,80	0,00	0,00	0,00	0,00	14.176,80
2022	46205	d'ajuntaments arxius fons documentals	7.000,00	0,00	0,00	0,00	0,00	7.000,00
2022	46206	d'ajuntaments servei meteorològic- pla avis	675,83	0,00	0,00	0,00	0,00	675,83
2022	46207	D'ajuntaments - Recollida de residus	84.781,80	0,00	0,00	0,00	9.731,22	75.050,58
2022	59902	Altres ingressos patrimonials. Serveis Medi Ambientals	17.717,12	0,00	0,00	0,00	0,00	17.717,12
2023	34903	Preu públic transport adaptat	2.385,71	0,00	0,00	0,00	2.090,70	295,01
2023	34905	Preu públic transport escolar	42.744,58	0,00	0,00	0,00	17.923,22	24.821,36

SITUACIÓ D'INGRESSOS. PRESSUPOST D'EXERCICIS TANCATS

Drets a cobrar de ptes. tancats. Drets pdnts. de cobrament totals (Resum General per Ap.Press. (IGAE; per exercici/econòmica))

Exer.	Econ.	Descripció	Pendents de cobrament inicial	Modificacions saldo inicial	Total drets anul.lats	Total drets cancel.lats	Recaptació	Pendents de cobrament
2023	34908	Preu Públic Serveis tècnics	18.200,12	0,00	0,00	0,00	11.303,25	6.896,87
2023	45002	Transf cts con complim convenis subscr amb la CCAA en matèria Serveis Socials i Polítiques d'Igualtat	465.530,68	0,00	0,00	0,00	355.006,82	110.523,86
2023	45003	Transf corrents en compliment de convenis subscrits amb la ccaa en matèria de joventut	123.713,77	0,00	0,00	0,00	113.814,72	9.899,05
2023	45030	Transf cts en complim convenis subscr CCAA en matèria Educació	194.600,00	0,00	0,00	0,00	194.600,00	0,00
2023	45050	Transferències corrents departament de treball-impulsor, joves en pràctiques i treball i formació	27.011,54	0,00	0,00	0,00	27.011,54	0,00
2023	45060	Altres transferències corrents en compliment de convenis subscrits amb la ccaa arxiu	59.074,64	0,00	0,00	0,00	58.996,64	78,00
2023	45080	Altres subvencions corrents de l'administració general de la comunitat autònoma.	208.086,87	0,00	0,00	0,00	67.962,66	140.124,21
2023	46101	de la Diputació de Tarragona - Assistència Tècnica	73.811,01	0,00	0,00	0,00	0,00	73.811,01
2023	46200	D'ajuntaments. Serveis Socials	297.000,00	0,00	0,00	0,00	0,00	297.000,00
2023	46202	D'ajuntaments - Línies de transport	6.697,39	0,00	0,00	0,00	0,00	6.697,39
2023	46203	D'ajuntaments.Cofinançament contractació tècnica compartit de joventut	3.379,52	0,00	0,00	0,00	2.327,07	1.052,45
2023	46204	D'ajuntaments - Serveis tècnics TURISME	12.071,76	0,00	0,00	0,00	430,32	11.641,44
2023	46205	d'ajuntaments arxius fons documentals	53.278,24	0,00	0,00	0,00	14.600,00	38.678,24
2023	46206	d'ajuntaments servei meteorològic- pla avis	4.012,60	0,00	0,00	0,00	415,54	3.597,06
2023	46207	D'ajuntaments - Recollida de residus	227.206,21	0,00	0,00	0,00	72.086,46	155.119,75
2023	59901	Altres ingressos patrimonials. Ecoembes i Ecodirio	28.296,41	0,00	0,00	0,00	28.296,41	0,00
2023	75080	Departament de Governació PUOSC 2011 i 2012. Comarca	88.000,00	0,00	0,00	0,00	88.000,00	0,00
TOTAL			2.487.545,48	0,00	0,00	0,00	1.152.439,23	1.335.106,25

b) Drets anul·lats

Aquest document és una còpia autèntica del document electrònic original custodiat per Consell Comarcal de l'Alt Camp. Podeu verificar la seva autenticitat a través del servei de validació de l'Ens amb el CVE D6EB2655cEC04F88AAA2DA6050A80F5 i data d'emissió 17/07/2025 a les 08:27:20

Llistat sense dades

c) **Drets cancel·lats**

Aquest document és una còpia autèntica del document electrònic original custodiat per Consell Comarcal de l'Alt Camp. Podeu verificar la seva autenticitat a través del servei de validació de la Seu Electrònica de l'Ens amb el CVE D6EB2655cEC04F88AAA2DA6050A80F5 i data d'emissió 17/07/2025 a les 08:27:20

Llistat sense dades

3) Variació de resultats pressupostaris d'exercicis anteriors

Les variacions d'obligacions i drets a cobrar de pressupostos tancats, han suposat modificacions dels imports calculats com a resultat pressupostari en exercicis anteriors. L'impacte d'aquestes modificacions sobre els resultats d'exercicis anteriors es presenta en el quadre següent.

VARIACIÓ DE RESULTATS PRESSUPOSTARIS D'EX. ANTERIORS a 31/12/2024

	TOTAL VARIACIÓ DRETS	TOTAL VARIACIÓ OBLIGACIONS	VARIACIÓ DE RESULTATS PRESSUPOSTARIS D'EX. ANTERIORS
a) Operacions corrents	0,00	0,00	0,00
b) Operacions de capital	0,00	0,00	0,00
1. TOTAL VARIACIÓ OPERACIONS NO FINANCERES (a + b)	0,00	0,00	0,00
c) Actius financers	0,00	0,00	0,00
d) Passius financers	0,00	0,00	0,00
2. TOTAL VARIACIÓ OPERACIONS FINANCERES (c + d)	0,00	0,00	0,00
TOTAL (1+2)	0,00	0,00	0,00

24.3. Exercicis posteriors

1) Compromisos de despesa a càrrec de pressupostos d'exercicis posteriors

Els compromisos de despesa adquirits durant l'exercici, així com en els precedents, imputables a pressupostos d'exercicis successius, presenten el següent detall.

SITUACIÓ DE DESPESES. PRESSUPOST D'EXERCICIS FUTURS

Compromisos de despesa amb càrrec a pressupostos d'exercicis posteriors (Resum General per Ap.Press. (IGAE; per ex./orgànica/programa/econòmica))

Exer.	Org.	Prog.	Econ.	Descripció	Compromisos de despeses adquirides amb càrrec al pressupost de l'exercici				
					2025	2026	2027	2028	Anys successius
2025	1	3260	22799	Altres treballs realitzats per altres empreses i professionals.	1.211.203,63	0,00	0,00	0,00	0,00
2025	1	9200	21300	Maquinària, instal.lacions tècniques i utilitatge	220,83	0,00	0,00	0,00	0,00
2025	1	9200	21600	Equips per a processos d'informació.	1.754,50	0,00	0,00	0,00	0,00
2026	1	3260	22799	Altres treballs realitzats per altres empreses i professionals.	0,00	33.644,58	0,00	0,00	0,00
TOTAL					1.213.178,96	33.644,58	0,00	0,00	0,00

2) Compromisos d'ingrés a càrrec de pressupostos d'exercicis posteriors

Els compromisos d'ingrés concertats durant l'exercici, així com els concertats en exercicis anteriors, que tinguin repercussió en pressupostos d'exercicis posteriors, presenten el següent detall.

Llistat sense dades

24.4. Execució de projectes de despesa

Informació individualitzada dels projectes de despesa que estan en execució a 1 de gener o que s'han iniciat en l'exercici, amb el detall següent:

1) Resum d'execució

PRESSUPOST DE DESPESES

EXECUCIÓ DE PROJECTES DE DESPESES. 1. RESUM D'EXECUCIÓ

Projecte	Subprojecte	Denominació	Any	Duració (anys)	Despesa prevista	Despesa compromesa	OBLIGACIONS RECONEGUDES		Total	Despesa pendent de realitzar	Finançament afectat
							Inicial	En l'exercici			
001	01	* TRANSPORT ESCOLAR CURS 2023-2024	2023	2	800.421,63	1.230.061,25	373.631,42	426.790,21	800.421,63	0,00	1.391.225,00
001	02	* AJUTS INDIVIDUALS DE TRANSPORT (AID) CURS 2023-2024	2023	2	0,00	0,00	0,00	0,00	0,00	0,00	0,00
001	03	* MENJADORS PRECEPTIU I MONITORATGE RURAL CURS 2023-2024	2023	2	108.174,90	184.655,60	14.876,28	93.298,62	108.174,90	0,00	0,00
001	04	* AJUTS INDIVIDUALS DE MENJADOR (AIM) CURS 2023-2024	2023	2	518.348,25	650.506,58	0,00	518.348,25	518.348,25	0,00	25.612,09
001	05	* AJUTS HUMANITARI ALUMNAT DESP. CONF. BÈLIC CURS 2023-2024	2023	2	2.949,92	4.433,98	0,00	2.949,92	2.949,92	0,00	0,00
001	06	* DESPESES DE GESTIÓ CURS 2023-2024	2023	2	37.145,88	37.145,88	27.561,57	9.584,31	37.145,88	0,00	0,00
002	01	* FITXA 1.1. Equips Bàsics d'Atenció Social (EBAS)	2023	3	345.837,14	345.837,14	313.646,80	32.190,34	345.837,14	0,00	460.702,93
002	02	* FITXA 1.6 Ajuts d'urgència social (AUS)	2023	3	34.659,86	34.659,86	29.951,15	4.708,71	34.659,86	0,00	52.823,61
002	03	* Fitxa 1.8. Actuacions de supervisió als EBAS	2023	3	2.035,20	2.035,20	2.035,20	0,00	2.035,20	0,00	34.970,75
002	04	* Fitxa 1.9. Servei de suport tècnic als EBAS (STE)	2023	3	2.463,72	2.463,72	0,00	2.463,72	2.463,72	0,00	46.402,88
002	05	* Fitxa 1.10. Coordinació dels EBAS	2023	3	20.649,97	20.649,97	19.050,91	1.599,06	20.649,97	0,00	17.302,77
002	06	* Fitxa 02. SIS Serveis d'Intervenció Socioeducativa no reside	2023	3	9.088,73	9.088,73	1.232,24	7.856,49	9.088,73	0,00	298.162,11
002	07	* Fitxa 09. Servei Transport Adaptat	2023	3	78.285,74	78.285,74	68.810,52	9.475,22	78.285,74	0,00	124.004,07
002	08	* Fitxa 19. EAlA. Servei especialitzat d'Atenció a la Infància	2023	3	326.561,20	326.561,20	266.337,45	60.223,75	326.561,20	0,00	507.160,93
002	09	* Fitxa 35. Accessibilitat	2023	3	2.949,37	2.949,37	0,00	2.949,37	2.949,37	0,00	22.823,06
002	10	* Fitxa 39. SOAF. Atenció Primària - Servei d'Orientació i aco	2023	3	1.802,55	1.802,55	0,00	1.802,55	1.802,55	0,00	45.230,12
002	11	* Fitxa 41. Servei Comarcal de Joventut	2023	3	0,00	0,00	0,00	0,00	0,00	0,00	67.153,16
002	12	* Fitxa 42. Oficines Joves per a l'emancipació juvenil	2023	3	0,00	0,00	0,00	0,00	0,00	0,00	48.175,00
002	13	* Fitxa 43. Desplegament de polítiques locals de joventut	2023	3	0,00	0,00	0,00	0,00	0,00	0,00	142.169,68

PRESSUPOST DE DESPESES

EXECUCIÓ DE PROJECTES DE DESPESES. 1. RESUM D'EXECUCIÓ

Projecte	Subprojecte	Denominació	Any	Duració (anys)	Despesa prevista	Despesa compromesa	OBLIGACIONS RECONEGUDES		Total	Despesa pendent de realitzar	Finançament afectat
							Inicial	En l'exercici			
002	14	* Fitxa 44. Jovent en situació de vulnerabilitat (dinamitz.)	2023	3	0,00	0,00	0,00	0,00	0,00	0,00	121.415,25
002	15	* Fitxa.46. Envel·liment Quilòmetre Zero (EQZ)	2023	3	11.670,45	11.670,45	11.670,45	0,00	11.670,45	0,00	1.400,00
002	16	* Fitxa 47. Funció directiva	2023	3	48.241,25	48.241,25	44.746,39	3.494,86	48.241,25	0,00	37.963,65
002	17	* Fitxa 50.1 SAD Social	2023	3	91.796,62	91.796,62	65.704,78	26.091,84	91.796,62	0,00	162.760,58
002	18	* Fitxa 50.2. SAD Dependència	2023	3	63.129,08	63.129,08	56.035,57	7.093,51	63.129,08	0,00	91.722,10
002	19	* Fitxa 50.3. Tecnologies de suport i cura	2023	3	1.660,97	1.149,00	1.149,00	511,97	1.660,97	0,00	4.006,80
002	20	* Fitxa 50.4. Suport a familiars i a altres cuidadors no profe	2023	3	0,00	0,00	0,00	0,00	0,00	0,00	744,00
002	21	* Fitxa 50.5. Banc de productes de suport	2023	3	0,00	0,00	0,00	0,00	0,00	0,00	0,00
003	01	* Sistema atenció i resp. integral dones sit. iviolència masc.	2023	3	2.171,25	2.171,25	0,00	2.171,25	2.171,25	0,00	20.000,00
003	02	* SAI LGTBI+	2023	3	0,00	0,00	0,00	0,00	0,00	0,00	42.903,10
003	03	* Migració i primera acollida	2023	3	0,00	0,00	0,00	0,00	0,00	0,00	61.185,06
003	04	* Equitat en el treball	2023	3	0,00	0,00	0,00	0,00	0,00	0,00	45.066,66
004	01	* SIAD	2023	3	2.604,69	2.604,69	0,00	2.604,69	2.604,69	0,00	0,00
005	01	Temps per cures	2023	3	0,00	0,00	0,00	0,00	0,00	0,00	0,00
TOTAL					2.512.648,37	3.151.899,11	1.296.439,73	1.216.208,64	2.512.648,37	0,00	3.873.085,36

2) Anualitats pendents

Aquest document és una còpia autèntica del document electrònic original custodiat per Consell Comarcal de l'Alt Camp. Podeu verificar la seva autenticitat a través del servei de validació de l'Ens amb el CVE D6EB2655EC04F88AAA2DA6050A80F5 i data d'emissió 17/07/2025 a les 08:27:20

SIGNAT ELECTRÒNICAMENT PER:
Tomàs Carbonell Vila - DNI ** (TCAT) el dia 13/06/2025 a les 08:18:49

PRESSUPOST DE DESPESES

EXECUCIÓ DE PROJECTES DE DESPESES. 2.ANUALITATS PENDENTS

Any	Projecte	Subprojecte	Denominació	DESPESA PENDENT DE REALITZAR			Anys successius
				2025	2026	2027	
2023	001	01	TRANSPORT ESCOLAR CURS 2023-2024	0,00	0,00	0,00	0,00
2023	001	02	AJUTS INDIVIDUALS DE TRANSPORT (AID) CURS 2023-2024	0,00	0,00	0,00	0,00
2023	001	03	MENJADORS PRECEPTIU I MONITORATGE RURAL CURS 2023-2024	0,00	0,00	0,00	0,00
2023	001	04	AJUTS INDIVIDUALS DE MENJADOR (AIM) CURS 2023-2024	0,00	0,00	0,00	0,00
2023	001	05	AJUTS HUMANITARI ALUMNAT DESP. CONF. BÈLIC CURS 2023-2024	0,00	0,00	0,00	0,00
2023	001	06	DESPESES DE GESTIÓ CURS 2023-2024	0,00	0,00	0,00	0,00
2023	002	01	FITXA 1.1. Equips Bàsics d'Atenció Social (EBAS)	0,00	0,00	0,00	0,00
2023	002	02	FITXA 1.6 Ajuts d'urgència social (AUS)	0,00	0,00	0,00	0,00
2023	002	03	Fitxa 1.8. Actuacions de supervisió als EBAS	0,00	0,00	0,00	0,00
2023	002	04	Fitxa 1.9. Servei de suport tècnic als EBAS (STE)	0,00	0,00	0,00	0,00
2023	002	05	Fitxa 1.10. Coordinació dels EBAS	0,00	0,00	0,00	0,00
2023	002	06	Fitxa 02. SIS Serveis d'Intervenció Socioeducativa no reside	0,00	0,00	0,00	0,00
2023	002	07	Fitxa 09. Servei Transport Adaptat	0,00	0,00	0,00	0,00
2023	002	08	Fitxa 19. EAIA. Servei especialitzat d'Atenció a la Infància	0,00	0,00	0,00	0,00
2023	002	09	Fitxa 35. Accessibilitat	0,00	0,00	0,00	0,00
2023	002	10	Fitxa 39. SOAF. Atenció Primària - Servei d'Orientació i aco	0,00	0,00	0,00	0,00
2023	002	11	Fitxa 41. Servei Comarcal de Joventut	0,00	0,00	0,00	0,00
2023	002	12	Fitxa 42. Oficines Joves per a l'emancipació juvenil	0,00	0,00	0,00	0,00
2023	002	13	Fitxa 43. Desplegament de polítiques locals de joventut	0,00	0,00	0,00	0,00
2023	002	14	Fitxa 44. Jovent en situació de vulnerabilitat (dinamitz.)	0,00	0,00	0,00	0,00

PRESSUPOST DE DESPESES

EXECUCIÓ DE PROJECTES DE DESPESES. 2.ANUALITATS PENDENTS

Any	Projecte	Subprojecte	Denominació	DESPESA PENDENT DE REALITZAR			
				2025	2026	2027	Anys successius
2023	002	15	Fitxa.46. Envelliment Quilòmetre Zero (EQZ)	0,00	0,00	0,00	0,00
2023	002	16	Fitxa 47. Funció directiva	0,00	0,00	0,00	0,00
2023	002	17	Fitxa 50.1 SAD Social	0,00	0,00	0,00	0,00
2023	002	18	Fitxa 50.2. SAD Dependència	0,00	0,00	0,00	0,00
2023	002	19	Fitxa 50.3. Tecnologies de suport i cura	0,00	0,00	0,00	0,00
2023	002	20	Fitxa 50.4. Suport a familiars i a altres cuidadors no profe	0,00	0,00	0,00	0,00
2023	002	21	Fitxa 50.5. Banc de productes de suport	0,00	0,00	0,00	0,00
2023	003	01	Sistema atenció i resp. integral dones sit. iviolència masc.	0,00	0,00	0,00	0,00
2023	003	02	SAI LGTBI+	0,00	0,00	0,00	0,00
2023	003	03	Migració i primera acollida	0,00	0,00	0,00	0,00
2023	003	04	Equitat en el treball	0,00	0,00	0,00	0,00
2023	004	01	SIAD	0,00	0,00	0,00	0,00
2023	005	01	Temps per cures	0,00	0,00	0,00	0,00
TOTAL				0,00	0,00	0,00	0,00

24.5. Despeses amb finançament afectat

A continuació s'informa per a cada despesa amb finançament afectat de les desviacions de finançament per agent, tant de l'exercici com acumulades.

DESVIACIONS DE FINANÇAMENT PER AGENT

DESVIACIONS DE FINANÇAMENT

CODI DE DESPESA	DESCRIPCIÓ	AGENT FINANÇADOR			DESVIACIONS DE L'EXERC.		DESVIACIONS ACUMULADES	
		TERCER	APLICACIÓ PRESSUPOSTÀRIA	COEFICIENT FINANÇADOR	POSITIVES	NEGATIVES	POSITIVES	NEGATIVES
2023-001-01	TRANSPORT ESCOLAR CURS 2023-2024	Govern autonòmic	2024/1/45030/01	0,00	769.834,79	0,00	590.803,37	0,00
2023-001-02	AJUTS INDIVIDUALS DE TRANSPORT (AID) CURS 2023-2024	Govern autonòmic	2024/1/45030/01	0,00	0,00	0,00	0,00	0,00
2023-001-03	MENJADORS PRECEPTIU I MONITORATGE RURAL CURS 2023-2024	Govern autonòmic	2024/1/45030/01	0,00	0,00	0,00	0,00	0,00
2023-001-04	AJUTS INDIVIDUALS DE MENJADOR (AIM) CURS 2023-2024	Govern autonòmic	2024/1/45030/01	4,94	0,00	25.612,09	0,00	0,00
2023-001-05	AJUTS HUMANITARI ALUMNAT DESP. CONF. BÈLIC CURS 2023-2024	Govern autonòmic	2024/1/45030/01	0,00	0,00	0,00	0,00	0,00
2023-002-01	FITXA 1.1. Equips Bàsics d'Atenció Social (EBAS)	Altres	2024/1/46200/01	0,00	0,00	0,00	0,00	0,00
2023-002-01	FITXA 1.1. Equips Bàsics d'Atenció Social (EBAS)	Govern autonòmic	2024/1/45002/01	0,00	52.036,50	0,00	0,00	88.881,52
2023-002-02	FITXA 1.6 Ajuts d'urgència social (AUS)	Govern autonòmic	2024/1/45002/01	0,00	0,00	4.708,71	0,00	15.916,00
2023-002-03	Fitxa 1.8. Actuacions de supervisió als EBAS	Govern autonòmic	2024/1/45002/01	0,00	0,00	0,00	0,00	1.144,20
2023-002-04	Fitxa 1.9. Servei de suport tècnic als EBAS (STE)	Ajuntaments	2024/1/46200/01	0,00	0,00	0,00	0,00	0,00
2023-002-04	Fitxa 1.9. Servei de suport tècnic als EBAS (STE)	Govern autonòmic	2024/1/45002/01	0,00	9.949,56	0,00	13.095,52	0,00
2023-002-05	Fitxa 1.10. Coordinació dels EBAS	Ajuntaments	2024/1/46200/01	0,00	0,00	0,00	0,00	0,00
2023-002-05	Fitxa 1.10. Coordinació dels EBAS	Govern autonòmic	2024/1/45002/01	0,00	0,00	1.199,30	0,00	13.914,50
2023-002-06	Fitxa 02. SIS Serveis d'Intervenció Socioeducativa no reside	Govern autonòmic	2024/1/45002/01	0,00	59.228,70	0,00	114.971,62	0,00
2023-002-06	Fitxa 02. SIS Serveis d'Intervenció Socioeducativa no reside	Govern autonòmic	2024/1/46200/01	0,00	0,00	0,00	0,00	0,00
2023-002-07	Fitxa 09. Servei Transport Adaptat	Ajuntaments	2024/1/46200/01	0,00	0,00	0,00	0,00	0,00
2023-002-07	Fitxa 09. Servei Transport Adaptat	Altres	2024/1/34903/01	10,01	6.888,44	0,00	0,00	0,00

DESVIACIONS DE FINANÇAMENT PER AGENT

DESVIACIONS DE FINANÇAMENT

CODI DE DESPESA	DESCRIPCIÓ	AGENT FINANÇADOR			DESVIACIONS DE L'EXERC.		DESVIACIONS ACUMULADES	
		TERCER	APLICACIÓ PRESSUPOSTÀRIA	COEFICIENT FINANÇADOR	POSITIVES	NEGATIVES	POSITIVES	NEGATIVES
2023-002-07	Fitxa 09. Servei Transport Adaptat	Govern autonòmic	2024/1/45002/01	0,00	0,00	5.685,13	0,00	6.979,49
2023-002-08	Fitxa 19. EAIA. Servei especialitzat d'Atenció a la Infància	Govern autonòmic	2024/1/45002/01	0,00	0,00	60.223,75	0,00	202.163,27
2023-002-09	Fitxa 35. Accessibilitat	Ajuntaments	2024/1/46200/01	0,00	0,00	0,00	0,00	0,00
2023-002-09	Fitxa 35. Accessibilitat	Govern autonòmic	2024/1/45002/01	0,00	0,00	1.990,84	5.866,28	0,00
2023-002-10	Fitxa 39. SOAF. Atenció Primària - Servei d'Orientació i aco	Govern autonòmic	2024/1/45002/01	0,00	0,00	1.802,55	0,00	1.802,55
2023-002-11	Fitxa 41. Servei Comarcal de Joventut	Diputació	2024/1/46101/01	0,00	0,00	0,00	0,00	0,00
2023-002-11	Fitxa 41. Servei Comarcal de Joventut	Govern autonòmic	2024/1/45003/01	0,00	0,00	0,00	24.227,47	0,00
2023-002-12	Fitxa 42. Oficines Joves per a l'emancipació juvenil	Ajuntaments	2024/1/46203/01	0,00	0,00	0,00	0,00	0,00
2023-002-12	Fitxa 42. Oficines Joves per a l'emancipació juvenil	Govern autonòmic	2024/1/45003/01	0,00	0,00	0,00	14.175,00	0,00
2023-002-13	Fitxa 43. Desplegament de polítiques locals de joventut	Ajuntaments	2024/1/46203/01	0,00	0,00	0,00	0,00	0,00
2023-002-13	Fitxa 43. Desplegament de polítiques locals de joventut	Govern autonòmic	2024/1/45003/01	0,00	0,00	0,00	43.512,61	0,00
2023-002-14	Fitxa 44. Jovent en situació de vulnerabilitat (dinamitz.)	Govern autonòmic	2024/1/45003/01	0,00	0,00	0,00	41.798,69	0,00
2023-002-15	Fitxa.46. Envel·liment Quilòmetre Zero (EQZ)	Ajuntaments	2024/1/46200/01	0,00	0,00	0,00	0,00	0,00
2023-002-15	Fitxa.46. Envel·liment Quilòmetre Zero (EQZ)	Govern autonòmic	2024/1/45002/01	0,00	0,00	0,00	0,00	7.936,36
2023-002-16	Fitxa 47. Funció directiva	Ajuntaments	2024/1/46200/01	0,00	0,00	0,00	0,00	0,00
2023-002-16	Fitxa 47. Funció directiva	Govern autonòmic	2024/1/45002/01	0,00	0,00	2.618,58	0,00	32.694,35
2023-002-17	Fitxa 50.1 SAD Social	Govern autonòmic	2024/1/45002/01	0,00	0,00	19.568,86	0,00	56.121,30
2023-002-18	Fitxa 50.2. SAD Dependència	Govern autonòmic	2024/1/45002/01	0,00	0,00	5.320,16	0,00	39.736,98
2023-002-19	Fitxa 50.3. Tecnologies de suport i cura	Govern autonòmic	2024/1/45002/01	0,00	0,00	383,98	0,00	262,93

DESVIACIONS DE FINANÇAMENT PER AGENT

DESVIACIONS DE FINANÇAMENT

CODI DE DESPESA	DESCRIPCIÓ	AGENT FINANÇADOR			DESVIACIONS DE L'EXERC.		DESVIACIONS ACUMULADES	
		TERCER	APLICACIÓ PRESSUPOSTÀRIA	COEFICIENT FINANÇADOR	POSITIVES	NEGATIVES	POSITIVES	NEGATIVES
2023-002-20	Fitxa 50.4. Suport a familiars i a altres cuidadors no profe	Ajuntaments	2024/1/46200/01	0,00	0,00	0,00	0,00	0,00
2023-002-20	Fitxa 50.4. Suport a familiars i a altres cuidadors no profe	Govern autonòmic	2024/1/45002/01	0,00	0,00	0,00	32,00	0,00
2023-002-21	Fitxa 50.5. Banc de productes de suport	Ajuntaments	2024/1/46200/01	0,00	0,00	0,00	0,00	0,00
2023-002-21	Fitxa 50.5. Banc de productes de suport	Govern autonòmic	2024/1/45002/01	0,00	0,00	0,00	250,00	0,00
2023-003-01	Sistema atenció i resp. integral dones sit. violència masc.	Govern autonòmic	2024/1/45080/01	0,00	0,00	2.171,25	0,00	2.171,25
2023-003-02	SAI LGTBI+	Govern autonòmic	2024/1/45080/01	0,00	0,00	0,00	0,00	0,00
2023-003-03	Migració i primera acollida	Govern autonòmic	2024/1/45080/01	0,00	0,00	0,00	0,00	0,00
2023-003-04	Equitat en el treball	Govern autonòmic	2024/1/45080/01	0,00	0,00	0,00	0,00	0,00
2023-004-01	SIAD	Govern autonòmic	2024/1/45060/01	0,00	0,00	0,00	0,00	0,00
2023-005-01	Temps per cures	Govern autonòmic	2024/1/45080/01	0,00	0,00	0,00	0,00	0,00
				TOTAL	897.937,99	131.285,20	848.732,56	469.724,70

24.6. Romanent de Tresoreria

Informació sobre el romanent de tresoreria segons el següent detall:

ROMANENT DE TRESORERIA a 31/12/2024

COMPONENTS	IMPORTS ANY 2024	IMPORTS ANY ANTERIOR 2023
1. (+) Fons líquids	1.208.726,87	2.005.093,76
2. (+) Drets pendents de cobrament	2.662.909,81	2.594.699,63
(+) del pressupost corrent	1.189.710,86	1.935.101,05
(+) de pressupostos tancats	1.335.106,25	552.444,43
(+) d'operacions no pressupostàries	138.092,70	107.154,15
3. (-) Obligacions pendents de pagament	1.747.068,58	1.811.556,19
(+) del pressupost corrent	154.138,69	271.812,92
(+) de pressupostos tancats	22.882,20	17.311,98
(+) d'operacions no pressupostàries	1.570.047,69	1.522.431,29
4. (+) Partides pendents d'aplicació	2.563,81	288,38
(-) cobraments efectuats pendents d'aplicació definitiva	0,00	0,00
(+) pagaments efectuats pendents d'aplicació definitiva	2.563,81	288,38
I. Romanent de tresoreria total (1 + 2 - 3 + 4)	2.127.131,91	2.788.525,58
II. Saldos de cobrament dubtós	1.269.290,40	1.269.290,40
III. Excés de finançament afectat	848.732,56	190.862,82
IV. Romanent de tresoreria per a despeses generals (I - II - III)	9.108,95	1.328.372,36

24.7. Creditors per operacions meritates

CREDITORS PER OPERACIONS MERITADES a 31/12/2024

Compte	Descripció	Import
--------	------------	--------

25. Indicadores financers, patrimonials i pressupostaris

A continuació es presenten diversos indicadors que mostren l'activitat i la situació de l'entitat des dels punts de vista financer, patrimonial i pressupostari.

1) Indicadors financers i patrimonials

Permeten conèixer la situació econòmica-financera de l'entitat.

Llistat sense dades

2) Indicadors pressupostaris

Permeten conèixer l'evolució i la gestió del pressupost realitzada durant l'exercici.

Llistat sense dades

26. Informació sobre el cost de les activitats

La informació sobre el cost de las activitats s'elabora, almenys, pels serveix i activitats que es financen amb taxes o preus públics.

2) Resum general de costos de l'entitat

Llistat sense dades

3) Resum del cost per elements de les activitats

Llistat sense dades

4) Resum de costos per activitat

Llistat sense dades

5) Resum que relaciona costos i ingressos de les activitats

Llistat sense dades

27. Indicadors de gestió

Els indicadors de gestió son instruments de mesurament elegits com a variables rellevants que informen sobre aspectes globals o concrets de l'entitat, atenent, especialment, l'avaluació de l'eficàcia, l'eficiència i l'economia en la prestació, almenys, dels serveis o activitats finançats amb taxes o preus públics.

3) Indicadors d'eficàcia

Llistat sense dades

6) Indicadors d'eficiència

Aquest document és una còpia autèntica del document electrònic original custodiat per Consell Comarcal de l'Alt Camp. Podeu verificar la seva autenticitat a través del servei de validació de la Seu Electrònica de l'Ens amb el CVE D6EB2655cEC04F88AAA2DA6050A80F5 i data d'emissió 17/07/2025 a les 08:27:20

SIGNAT ELECTRÒNICAMENT PER:
Tomàs Carbonell Vila - DNI ** (TCAT) el dia 13/06/2025 a les 08:18:49

Aquest document és una còpia autèntica del document electrònic original custodiat per Consell Comarcal de l'Alt Camp. Podeu verificar la seva autenticitat a través del servei de validació de l'Ens amb el CVE D71D2B66651A4184B892499579502CDC i data d'emissió 17/07/2025 a les 08:26:43

CONSORCI LEADER DE DESENVOLUPAMENT RURAL DEL CAMP

COMPTES ANUALS Exercici 2024

BALANÇ	6
COMPTE DEL RESULTAT ECONÒMIC PATRIMONIAL	8
ESTAT DE CANVIS EN EL PATRIMONI NET	9
1. Estat total de canvis en el patrimoni net.....	9
2. Estat d'ingressos i despeses reconeguts	11
3. Estat d'operacions amb l'entitat o entitats propietàries	14
a) Operacions patrimonials amb l'entitat o entitats propietàries.....	14
b) Altres operacions amb l'entitat o entitats propietàries.....	16
ESTAT DE FLUXES D'EFECTIU.....	19
ESTAT DE LIQUIDACIÓ DEL PRESSUPOST	21
MEMÒRIA	24
1. Organització.....	25
1.1. Principals fonts de finançament de l'entitat.....	25
1.2. Estructura organitzativa	25
1.3. Entitats del grup, multigrup i associades	35
2. Gestió indirecta de serveis públics, convenis i altres formes de col·laboració.....	36
3. Bases de presentació dels comptes.....	37
1. Imatge fidel.....	37
a) Requisits informació	37
b) Principis comptables	37
2. Comparació de la informació.....	37
3. Canvis en criteris de comptabilització	38
4. Canvis en estimacions comptables.....	38
4. Normes de reconeixement i valoració	38
1. Immobilitzat material	38
2. Patrimoni públic del sòl.....	40
3. Inversions immobiliàries	40
4. Immobilitzat intangible	41
5. Arrendaments	41
6. Permutes	41
7. Actius i passius financers	42
8. Cobertures comptables	43
9. Existències.....	43
	2

10.	Actius construïts o adquirits per a altres entitats	44
11.	Transaccions en moneda estrangera	44
12.	Ingressos i despeses	44
13.	Provisions i contingències	45
14.	Transferències i subvencions.....	45
15.	Activitats conjuntes	46
16.	Actius en estat de venda	47
5.	Immobilitzat material	48
1.	Moviments durant l'exercici.....	48
2.	Informació sobre:.....	49
6.	Patrimoni públic del sòl	54
7.	Inversions immobiliàries	55
8.	Immobilitzat intangible.....	56
1.	Moviments durant l'exercici.....	56
2.	Informació sobre:.....	56
9.	Arrendaments financers i altres operacions de naturalesa similar	59
10.	Actius financers	60
1.	Informació relacionada amb el balanç	60
2.	Informació relacionada amb el compte del resultat econòmic-patrimonial	63
3.	Informació sobre els riscos de tipus de canvi i de tipus d'interès	63
4.	Altra informació	65
11.	Passius financers.....	66
2.	Situació i moviments dels deutes.....	66
3.	Línies de crèdit	68
4.	Informació sobre els riscos de tipus de canvi i de tipus d'interès	69
5.	Avals i altres garanties concedides	70
5.	Altra informació	72
12.	Cobertures comptables.....	73
13.	Actius construïts o adquirits per a altres entitats i altres existències	74
14.	Moneda estrangera	75
3.	Import Global	75
4.	Import de les diferències de canvi	75
15.	Transferències, subvencions i altres ingressos i despeses	77
5.	Transferències i subvencions rebudes	77
6.	Transferències i subvencions concedides	78
7.	Qualsevol circumstància de caràcter substantiu	78
16.	Provisions i contingències	79
17.	Informació sobre medi ambient	81
8.	Obligacions reconegudes.....	81
4.	Import beneficis fiscals per raons mediambientals	81

18.	Actius en estat de venda	83
19.	Presentació per activitats del compte del resultat econòmic patrimonial.....	84
20.	Operacions per administració de recursos a compte d'altres ens públics	86
1.	Obligacions derivades de la gestió	86
2.	Ens públics, comptes corrents en efectiu	88
3.	Desenvolupament de la gestió	90
21.	Operacions no pressupostaries de tresoreria	98
4.	Estat de deutors no pressupostaris	98
5.	Estat de creditors no pressupostaris	100
6.	Estat de partides pendents d'aplicació	102
22.	Contractació administrativa. Procediments d'adjudicació.....	106
23.	Valors rebuts en dipòsit	108
24.	Informació pressupostaria	110
24.1.	Exercici corrent	110
1)	Pressupost de despeses	110
a)	Modificacions de crèdit	110
b)	Romanents de crèdit	112
c)	Creditors per operacions pendents d'aplicar a pressupost	112
2)	Pressupost d'ingressos	114
a)	Procés de gestió	114
a.1.)	Drets Anul·lats.....	114
a.2.)	Drets Cancel·lats.....	116
a.3.)	Recaptació neta.....	118
b)	Devolucions d'ingressos.....	120
c)	Compromisos d'ingrés.....	122
24.2.	Exercicis tancats	124
1)	Pressupost de despeses. Obligacions de pressupostos tancats	124
2)	Drets a cobrar de pressupostos tancats	126
a)	Drets pendents de cobrament totals	126
b)	Drets anul·lats.....	128
c)	Drets cancel·lats	130
3)	Variació de resultats pressupostaris d'exercicis anteriors.....	132
24.3.	Exercicis posteriors	132
1)	Compromisos de despesa a càrrec de pressupostos d'exercicis posteriors	132
2)	Compromisos d'ingrés a càrrec de pressupostos d'exercicis posteriors	134
24.4.	Execució de projectes de despesa	136
1)	Resum d'execució	136
2)	Anualitats pendents	139
24.5.	Despeses amb finançament afectat	142
24.6.	Romanent de Tresoreria.....	146
25.	Indicadores financers, patrimonials i pressupostaris	148
1)	Indicadors financers i patrimonials.....	148
2)	Indicadors pressupostaris.....	148
26.	Informació sobre el cost de les activitats	148
2)	Resum general de costos de l'entitat	148

3)	Resum del cost per elements de les activitats	148
4)	Resum de costos per activitat	149
5)	Resum que relaciona costos i ingressos de les activitats	149
27.	Indicadors de gestió	149
3)	Indicadors d'eficàcia	149
6)	Indicadors d'eficiència	149
7)	Indicador d'economia	149
8)	Indicador de mitjans de producció.....	150
28.	Fets posteriors al tancament	150

Aquest document és una còpia autèntica del document electrònic original custodiat per Consell Comarcal de l'Alt Camp. Podeu verificar la seva autenticitat a través del servei de validació de l'Ens amb el CVE D71D2B66651A4184B892699579502CDC i data d'emissió 17/07/2025 a les 08:26:43

BALANÇ

BALANÇ DE SITUACIÓ a 31/12/2024

	Exercici 2024	Exercici 2023
ACTIU		
A) ACTIU NO CORRENT	42.589,86	51.270,34
200 Inversió en recerca	2.700,00	2.700,00
2800 Amortització acumulada d'inversió en recerca	-2.700,00	-2.700,00
206 Aplicacions informàtiques	1.104,54	1.104,54
2806 Amortització acumulada d'aplicacions informàtiques	-1.104,54	-1.104,54
209 Altre immobilitzat intangible	2.560,36	2.560,36
2809 Amortització acumulada d'altre immobilitzat intangible	-2.560,36	-2.560,36
II. Immobilitzat material	42.589,86	51.270,34
2. Construccions	3.750,63	4.039,12
211 Construccions	7.212,58	7.212,58
2811 Amortització acumulada de construccions	-3.461,95	-3.173,46
5. Altre immobilitzat material	38.839,23	47.231,22
214 Maquinària i utilitatge	55.462,74	55.462,74
215 Instal·lacions tècniques i altres instal·lacions	73.876,20	73.876,20
216 Mobiliari	21.312,52	21.312,52
217 Equips per a processos d'informació	78.000,84	78.000,84
2814 Amortització acumulada de maquinària i utilitatge	-50.661,54	-45.115,23
2815 Amortització acumulada d'instal·lacions tècniques i altres instal·lacions	-44.641,47	-42.522,42
2816 Amortització acumulada de mobiliari	-20.242,44	-20.014,60
2817 Amortització acumulada d'equips per a processos d'informació	-74.267,62	-73.768,83
B) ACTIU CORRENT	270.569,51	286.104,75
III. Deutors i altres comptes a cobrar a curt termini	158.642,33	99.715,98
1. Deutors per operacions de gestió	158.917,33	99.715,98
4300 Operacions de gestió	158.906,77	99.715,98
4310 Operacions de gestió	10,56	0,00
2. Altres comptes a cobrar	-275,00	0,00
555 Pagaments pendents d'aplicació (domiciliacions bancàries)	-275,00	0,00
VII. Efectiu i altres actius líquids equivalents	111.927,18	186.388,77
2. Tresoreria	111.927,18	186.388,77
571 Bancs i institucions de crèdit. Comptes operatius	111.927,18	186.388,77
TOTAL ACTIU (A + B)	313.159,37	337.375,09

BALANÇ DE SITUACIÓ a 31/12/2024

	Exercici 2024	Exercici 2023
PATRIMONI NET I PASSIU		
A) PATRIMONI NET	119.089,68	109.712,56
II. Patrimoni generat	104.685,84	95.308,72
1. Resultats d'exercicis anteriors	95.308,72	99.072,11
120 Resultats d'exercicis anteriors	95.308,72	99.072,11
2. Resultat de l'exercici	9.377,12	-3.763,39
129 Resultat de l'exercici	9.377,12	-3.763,39
IV. Subvencions rebudes pendents d'imputació a resultats	14.403,84	14.403,84
130 Subvenc.per al finançam.de l'immobil.no finan.i d'actius en estat de venda	14.403,84	14.403,84
C) PASSIU CORRENT	194.069,69	227.662,53
II. Deutes a curt termini	4.036,02	4.036,02
4. Altres deutes	4.036,02	4.036,02
560 Fiances rebudes a curt termini	4.036,02	4.036,02
IV. Creditors i altres comptes a pagar a curt termini	190.033,67	223.626,51
1. Creditors per operacions de gestió	12.200,77	5.261,55
4000 Operacions de gestió	6.939,23	0,01
4010 Operacions de gestió	5.261,54	5.261,54
2. Altres comptes a pagar	167.866,40	202.292,29
419 Altres creditors no pressupostaris	167.866,40	202.292,29
3. Administracions públiques	9.966,50	16.072,67
475 Hisenda pública, creditor per diversos conceptes	8.732,62	7.520,74
476 Organismes de previsió social, creditors.	1.233,88	8.551,93
TOTAL PATRIMONI NET I PASSIU (A+B+C)	313.159,37	337.375,09

COMPTE DEL RESULTAT ECONÒMIC PATRIMONIAL

COMPTE DEL RESULTAT ECONÒMIC PATRIMONIAL a 31/12/2024

	Exercici 2024	Exercici 2023
2. Transferències i subvencions rebudes	333.251,98	339.717,49
a) De l'exercici	333.251,98	339.717,49
a.1) Subvencions rebudes per finançar despeses de l'exercici	0,00	11.403,95
751 Subvencions per a despeses no financeres de l'exercici	0,00	11.403,95
a.2) Transferències	333.251,98	328.313,54
750 Transferències	333.251,98	328.313,54
A) TOTAL INGRESSOS DE GESTIÓ ORDINÀRIA (1+2+3+4+5+6+7)	333.251,98	339.717,49
8. Despeses de personal	-180.990,02	-253.464,73
a) Sous, salaris i assimilats	-136.884,45	-196.613,82
640 Sous i salaris	-136.884,45	-190.615,21
641 Indemnitzacions	0,00	-5.998,61
b) Càrregues socials	-44.105,57	-56.850,91
642 Cotitzacions socials a càrrec de l'ocupador	-44.105,57	-56.850,91
9. Transferències i subvencions concedides	-28.306,48	-8.098,92
65 TRANSFERÈNCIES I SUBVENCIONS	-28.306,48	-8.098,92
11. Altres despeses de gestió ordinària	-105.897,88	-71.926,17
a) Subministraments i serveis exteriors	-105.897,88	-71.926,17
62 SERVEIS EXTERIORS	-105.897,88	-71.926,17
12. Amortització de l'immobilitzat	-8.680,48	-9.909,59
68 DOTACIONS PER A AMORTITZACIONS	-8.680,48	-9.909,59
B) TOTAL DESPESES DE GESTIÓ ORDINÀRIA (8+9+10+11+12)	-323.874,86	-343.399,41
I. Resultat (estalvi o desestalvi) de la gestió ordinària (A+B)	9.377,12	-3.681,92
14. Altres partides no ordinàries	0,00	-62,98
b) Despeses	0,00	-62,98
678 Despeses excepcionals	0,00	-62,98
II. Resultat de les operacions no financeres (I +13+14)	9.377,12	-3.744,90
16. Despeses financeres	0,00	-18,49
b) Altres	0,00	-18,49
669 Altres despeses financeres	0,00	-18,49
III. Resultat de les operacions financeres (15+16+17+18+19+20+21)	0,00	-18,49
IV. Resultat (estalvi o desestalvi) net de l'exercici (II + III)	9.377,12	-3.763,39
Resultat de l'exercici anterior ajustat (IV + Ajustos)		-3.763,39

ESTAT DE CANVIS EN EL PATRIMONI NET

1. Estat total de canvis en el patrimoni net

Aquest document és una còpia autèntica del document electrònic original custodiat per Consell Comarcal de l'Alt Camp. Podeu verificar la seva autenticitat a través del servei de validació de l'Ens amb el CVE D71D2B66651A4184B892499579502CDC i data d'emissió 17/07/2025 a les 08:26:43

ESTAT TOTAL DE CANVIS AL PATRIMONI NET

NOTES A LA MEMÒRIA	I.Patrimoni	II.Patrimoni generat	III.Ajustos per canvis de valor	IV.Subvencions rebudes	TOTAL
PATRIMONI NET AL FINAL DE L'EXERCICI ANTERIOR	0,00	95.308,72	0,00	14.403,84	109.712,56
AJUSTOS PER CANVIS DE CRITERIS COMPTABLES I CORRECCIÓ D'ERRORS		0,00	0,00	0,00	0,00
PATRIMONI NET INICIAL AJUSTAT DE L'EXERCICI ACTUAL	0,00	95.308,72	0,00	14.403,84	109.712,56
VARIACIONS DEL PATRIMONI NET EXERCICI ACTUAL	0,00	9.377,12	0,00	0,00	9.377,12
1. Ingressos i despeses reconegudes en l'exercici		9.377,12	0,00	0,00	9.377,12
2. Operacions patrimonials amb l'entitat o entitats propietaries	0,00				0,00
3. Altres variacions del patrimoni net					
PATRIMONI NET AL FINAL DE L'EXERCICI ACTUAL	0,00	104.685,84	0,00	14.403,84	119.089,68

2. Estat d'ingressos i despeses reconeguts

Aquest document és una còpia autèntica del document electrònic original custodiat per Consell Comarcal de l'Alt Camp. Podeu verificar la seva autenticitat a través del servei de validació de l'Ens amb el CVE D71D2B66651A4184B892499579502CDC i data d'emissió 17/07/2025 a les 08:26:43

SIGNAT ELECTRÒNICAMENT PER:
Tomàs Carbonell Vila - DNI ** (TCAT) el dia 13/06/2025 a les 08:18:45

ESTAT D'INGRESSOS I DESPESES RECONEGUDES

	Notes a la memòria	2024	2023
I.Resultat econòmic patrimonial		9.377,12	-3.763,39
II.Ingressos i despeses reconegudes directament al patrimoni net:			
1.Immobilitzat no financer		0,00	0,00
1.1.Ingressos		0,00	0,00
1.2.Despeses		0,00	0,00
2.Actius i passius financers		0,00	0,00
2.1.Ingressos		0,00	0,00
2.2.Despeses		0,00	0,00
3.Cobertures comptables		0,00	0,00
3.1.Ingressos		0,00	0,00
3.2.Despeses		0,00	0,00
4.Subvencions rebudes		0,00	0,00
Total (1+2+3+4)		0,00	0,00
III.Tranf.al cpte.del rtat.econòm.patrim. o al valor inic.de la part.coberta:			
1.Immobilitzat no financer		0,00	0,00
2.Actius i passius financers		0,00	0,00
3.Cobertures comptables		0,00	0,00
3.1.Importos transferits al compte del resultat econòmic patrimonial		0,00	0,00
3.2.Importos transferits al valor inicial de la partida coberta		0,00	0,00
4.Subvencions rebudes		0,00	0,00
			12

ESTAT D'INGRESSOS I DESPESES RECONEGUDES

	Notes a la memòria	2024	2023
Total (1+2+3+4)		0,00	0,00
IV.TOTAL Ingressos i despeses reconegudes (I+II+III)		9.377,12	-3.763,39

3. Estat d'operacions amb l'entitat o entitats propietàries

a) Operacions patrimonials amb l'entitat o entitats propietàries

OPERACIONS PATRIMONIALS AMB LA/LES ENTITAT/S PROPIETÀRIA/ES

	Notes a la memòria	2024	2023
1. Aportació patrimonial dinerària		0,00	0,00
2. Aportació de béns i drets		0,00	0,00
3. Assumpció i condonació de passius financers		0,00	0,00
4. Altres aportacions de l'entitat o entitats propietàries		0,00	0,00
5. (-)Devolució de béns i drets		0,00	0,00
6. (-)Altres devolucions a l'entitat o entitats propietàries		0,00	0,00
TOTAL		0,00	0,00

b) Altres operacions amb l'entitat o entitats propietàries

Aquest document és una còpia autèntica del document electrònic original custodiat per Consell Comarcal de l'Alt Camp. Podeu verificar la seva autenticitat a través del servei de validació de l'Ens amb el CVE D71D2B66651A4184B892499579502CDC i data d'emissió 17/07/2025 a les 08:26:43

ALTRES OPERACIONS AMB LA/LES ENTITAT/S PROPIETÀRIA/ES

	Notes a la memòria	2024	2023
I. Ingr.i despeses recon. directament al cte. del rtat. econòm. patrim. (1+2+3)		0,00	0,00
1. Transferències i subvencions		0,00	0,00
1.1. Ingressos		0,00	0,00
1.2. Despeses		0,00	0,00
2. Prestació de serveis i vendes de béns		0,00	0,00
2.1. Ingressos		0,00	0,00
2.2. Despeses		0,00	0,00
3. Altres		0,00	0,00
3.1. Ingressos		0,00	0,00
3.2. Despeses		0,00	0,00
II. Ingressos i despeses reconegudes directament al patrimoni net (1+2)		0,00	0,00
1. Subvencions rebudes		0,00	0,00
2. Altres		0,00	0,00
TOTAL (I + II)		0,00	0,00

Aquest document és una còpia autèntica del document electrònic original custodiat per Consell Comarcal de l'Alt Camp. Podeu verificar la seva autenticitat a través del servei de validació de l'Ens amb el CVE D71D2B66651A4184B892499579502CDC i data d'emissió 17/07/2025 a les 08:26:43

SIGNAT ELECTRÒNICAMENT PER:
Tomàs Carbonell Vila - DNI ** (TCAT) el dia 13/06/2025 a les 08:18:45

ESTAT DE FLUXES D'EFECTIU

FLUXES D'EFECTIU a 31/12/2024

Notes a la memòria	Exercici 2024	Exercici 2023
I.FLUXES D'EFECTIU DE LES ACTIVITATS DE GESTIÓ		
A) Cobraments	274.050,63	288.261,51
1.Ingressos tributaris i urbanístics	0,00	0,00
2.Transferències i subvencions rebudes	274.050,63	288.261,51
3.Vendes i prestacions de serveis	0,00	0,00
4.Gestió de recursos recaptats per compte d'altres ens	0,00	0,00
5.Interessos i dividendes cobrats	0,00	0,00
6.Altres cobraments	0,00	0,00
B) Pagaments	314.361,33	328.289,74
7.Despeses de personal	109.580,04	159.496,44
8.Transferències i subvencions concedides	28.306,48	8.098,92
9.Aprovisionaments	0,00	0,00
10.Altres despeses de gestió	101.998,72	79.037,82
11.Gestió de recursos recaptats per compte d'altres ens	0,00	0,00
12.Interessos pagats	0,00	18,49
13.Altres pagaments	74.476,09	81.638,07
Fluxes nets d'efectiu de les activitats de gestió (+A-B)	-40.310,70	-40.028,23
II.FLUXES D'EFECTIU DE LES ACTIVITATS D'INVERSIÓ		
C) Cobraments	0,00	0,00
1.Venda d'inversions reals	0,00	0,00
2.Venda d'actius financers	0,00	0,00
3.Unitat d'activitat	0,00	0,00
4.Altres cobraments de les activitats d'inversió	0,00	0,00
D) Pagaments	0,00	2.992,63
5.Compra d'inversions reals	0,00	2.992,63
6.Compra d'actius financers	0,00	0,00
7.Unitat d'activitat	0,00	0,00
8.Altres pagaments de les activitats d'inversió	0,00	0,00
Fluxes nets d'efectiu de les activitats d'inversió (+C-D)	0,00	-2.992,63
III.FLUXES D'EFECTIU DE LES ACTIVITATS DE FINANÇAMENT		
E) Augments al patrimoni	0,00	0,00

FLUXES D'EFECTIU a 31/12/2024

Notes a la memòria	Exercici 2024	Exercici 2023
1.Cobraments per aportacions de l'entitat o entitats propietàries	0,00	0,00
F) Pagaments a l'entitat o entitats propietàries	0,00	0,00
2.Devolució d'aportacions i repartiment de rtats. a l'entitat o ee.propietàries	0,00	0,00
G) Cobraments per emissió de passius financers	0,00	0,00
3.Obligacions i altres valors negociables	0,00	0,00
4.Préstecs rebuts	0,00	0,00
5.Altres deutes	0,00	0,00
H) Pagaments per reemborsament de passius financers	0,00	0,00
6.Obligacions i altres valors negociables	0,00	0,00
7.Préstecs rebuts	0,00	0,00
8.Altres deutes	0,00	0,00
Fluxes nets d'efectiu de las activitats de finançament (+E-F+G-H)	0,00	0,00
IV.FLUXES D'EFECTIU PENDENTS DE CLASSIFICACIÓ		
I) Cobraments pendents d'aplicació	247,96	152.292,29
J) Pagaments pendents d'aplicació	34.398,85	1.487,98
Fluxes nets d'efectiu pendents de classificació (+I-J)	-34.150,89	150.804,31
V.EFECTE DE LES VARIACIONS DELS TIPUS DE CANVI	0,00	0,00
VI.INC./DISM. NETA DE L'EFECTIU I ACT.LÍQUIDS EQUIV.A L'EFECTIU (I+II+III+IV+V)	-74.461,59	107.783,45
Efectiu i actius líquids equivalents a l'efectiu a l'inici de l'exercici	186.388,77	78.605,32
Efectiu i actius líquids equivalents a l'efectiu al final de l'exercici	111.927,18	186.388,77

ESTAT DE LIQUIDACIÓ DEL PRESSUPOST

SITUACIÓ DE DESPESES. PRESSUPOST D'EXERCICI CORRENT

Liquidació del pressupost de despeses (Resum General per Ap.Press. (IGAE; per orgànica/programa/econòmica))

Org.	Prog.	Econ.	Descripció	CRÈDITS PRESSUPOSTARIS					Pagaments	Obligacions pendents de pagament	Romanents de crèdit
				Inicials	Modificacions	Definitius	Despeses compromeses	Obligacions reconegudes netes			
1	414	13000	Retribucions bàsiques.	0,00	10.000,00	10.000,00	9.583,36	9.583,36	9.583,36	0,00	416,64
1	414	13100	Laboral temporal.	207.500,00	-34.090,00	173.410,00	119.412,34	119.412,34	119.412,34	0,00	53.997,66
1	414	15000	Productivitat.	9.000,00	0,00	9.000,00	7.888,75	7.888,75	7.888,75	0,00	1.111,25
1	414	15100	Gratificacions.	13.500,00	-13.500,00	0,00	0,00	0,00	0,00	0,00	0,00
1	414	16000	Seguretat Social.	74.000,00	0,00	74.000,00	44.105,57	44.105,57	37.166,34	6.939,23	29.894,43
1	414	20400	Arrendaments de material de transport.	4.000,00	0,00	4.000,00	0,00	0,00	0,00	0,00	4.000,00
1	414	22000	Ordinari no inventariable.	100,00	250,00	350,00	0,00	0,00	0,00	0,00	350,00
1	414	22002	Material informàtic no inventariable.	100,00	0,00	100,00	0,00	0,00	0,00	0,00	100,00
1	414	22201	Postals.	100,00	0,00	100,00	104,50	92,44	92,44	0,00	7,56
1	414	22601	Atencions protocol·làries i representatives.	100,00	0,00	100,00	0,00	0,00	0,00	0,00	100,00
1	414	22602	Publicitat i propaganda.	500,00	0,00	500,00	0,00	0,00	0,00	0,00	500,00
1	414	22603	Publicació en diaris oficials.	500,00	0,00	500,00	577,25	577,25	577,25	0,00	-77,25
1	414	22606	Reunions, conferències i cursos.	100,00	0,00	100,00	0,00	0,00	0,00	0,00	100,00
1	414	22699	Altres despeses diverses.	0,00	100,00	100,00	45,92	45,92	45,92	0,00	54,08
1	414	22706	Estudis i treballs tècnics.	86.487,93	66.500,00	152.987,93	120.392,85	99.730,40	99.730,40	0,00	53.257,53
1	414	22799	Altres treballs realitzats per altres empreses i professionals.	0,00	1.620,00	1.620,00	0,00	0,00	0,00	0,00	1.620,00
1	414	23020	DIETES. Del personal.	3.650,00	0,00	3.650,00	1.676,83	1.676,83	1.676,83	0,00	1.973,17
1	414	23120	DESPLAÇAMENT. Del personal.	3.300,00	0,00	3.300,00	3.775,05	3.775,05	3.775,05	0,00	-475,05
1	414	25000	Treballs realitzats per administracions públiques i altres entitats	100,00	0,00	100,00	0,00	0,00	0,00	0,00	100,00
1	414	35900	Altres despeses financeres.	1.500,00	0,00	1.500,00	0,00	0,00	0,00	0,00	1.500,00
1	414	46500	A comarques.	0,00	19.620,00	19.620,00	19.620,00	19.620,00	19.620,00	0,00	0,00
1	414	48000	Transferències a ARCA	8.100,00	1.000,00	9.100,00	8.686,48	8.686,48	8.686,48	0,00	413,52

SITUACIÓ DE DESPESES. PRESSUPOST D'EXERCICI CORRENT

Liquidació del pressupost de despeses (Resum General per Ap.Press. (IGAE; per orgànica/programa/econòmica))

Org.	Prog.	Econ.	Descripció	CRÈDITS PRESSUPOSTARIS							
				Inicials	Modificacions	Definitius	Despeses compromeses	Obligacions reconegudes netes	Pagaments	Obligacions pendents de pagament	Romanents de crèdit
1	414	50000	Fons de contingència	2.559,79	0,00	2.559,79	0,00	0,00	0,00	0,00	2.559,79
1	414	62300	Maquinària, instal·lacions tècniques i utilatge.	40.000,00	-39.500,00	500,00	0,00	0,00	0,00	0,00	500,00
1	414	62600	Equips per a processos d'informació.	3.000,00	0,00	3.000,00	0,00	0,00	0,00	0,00	3.000,00
TOTAL				458.197,72	12.000,00	470.197,72	335.868,90	315.194,39	308.255,16	6.939,23	155.003,33

SITUACIÓ D'INGRESSOS. PRESSUPOST D'EXERCICI CORRENT

Liquidació del pressupost d'ingressos (Resum General per Ap.Press. (IGAE; per econòmica))

Econ.	Descripció	Previsions pressupostàries									
		Previsions inicials	Modificacions	Previsions definitives	Drets reconeguts	Drets anul.lats	Drets cancel.lats	Drets reconeguts nets	Recaptació neta	Drets pendents de cobrament	Excés / defecte previsió
45001	Altres transferències incondicionades.	133.953,68	0,00	133.953,68	95.042,01	0,00	0,00	95.042,01	95.042,01	0,00	-38.911,67
45080	Subvenció Generalitat: DAAM per projectes COOPERACIÓ	122.400,00	12.000,00	134.400,00	126.600,26	0,00	0,00	126.600,26	42.711,99	83.888,27	-7.799,74
45100	D'organismes autònoms i agències de les comunitats aut	0,00	0,00	0,00	1.405,32	0,00	0,00	1.405,32	1.405,32	0,00	1.405,32
46100	De diputacions, consells o cabildos - SUBV. DIPUTACIÓ	64.800,00	0,00	64.800,00	75.778,50	0,00	0,00	75.778,50	760,00	75.018,50	10.978,50
46201	SUBVENCIÓ DIPUTACIÓ DE BARCELONA	53.846,42	0,00	53.846,42	34.425,89	0,00	0,00	34.425,89	34.425,89	0,00	-19.420,53
46202	SUBVENCIÓ CONSELLS COMARCALS I ADMINISTRACIONS LOCALS.	42.897,62	0,00	42.897,62	0,00	0,00	0,00	0,00	0,00	0,00	-42.897,62
47000	D'empreses privades. - APORTACIÓ PROVADA PROJECTES EST	100,00	0,00	100,00	0,00	0,00	0,00	0,00	0,00	0,00	-100,00
48000	De famílies i institucions sense fins de lucre (ARCA)	100,00	0,00	100,00	0,00	0,00	0,00	0,00	0,00	0,00	-100,00
52000	Interessos de dipòsits.	100,00	0,00	100,00	0,00	0,00	0,00	0,00	0,00	0,00	-100,00
76100	De diputacions, consells o cabildos. Subvenció Diputac	24.000,00	0,00	24.000,00	0,00	0,00	0,00	0,00	0,00	0,00	-24.000,00
76500	De comarques. Life Ecoadapt	16.000,00	0,00	16.000,00	0,00	0,00	0,00	0,00	0,00	0,00	-16.000,00
TOTAL		458.197,72	12.000,00	470.197,72	333.251,98	0,00	0,00	333.251,98	174.345,21	158.906,77	-136.945,74

RESULTAT PRESSUPOSTARI a 31/12/2024

	DRETS RECONEGUTS NETS	OBLIGACIONS RECONEGUDES NETES	AJUSTOS	RESULTAT PRESSUPOSTARI
a. Operacions corrents	333.251,98	315.194,39		18.057,59
b. Operacions de capital	0,00	0,00		0,00
1. Total operacions no financeres (a+b)	333.251,98	315.194,39		18.057,59
c. Actius financers	0,00	0,00		0,00
d. Passius financers	0,00	0,00		0,00
2. Total operacions financeres (c+d)	0,00	0,00		0,00
I. RESULTAT PRESSUPOSTARI DE L'EXERCICI (I=1+2)	333.251,98	315.194,39		18.057,59
AJUSTOS:				
3. Crèdits gastats finançats amb romanent de tresoreria per a despeses grals.			0,00	
4. Desviacions de finançament negatiu de l'exercici			24.327,08	
5. Desviacions de finançament positiu de l'exercici			43.751,99	
II. TOTAL AJUSTOS (II=3+4-5)			-19.424,91	
RESULTAT PRESSUPOSTARI AJUSTAT (I+II)				-1.367,32

MEMÒRIA

Aquest document és una còpia autèntica del document electrònic original custodiat per Consell Comarcal de l'Alt Camp. Podeu verificar la seva autenticitat a través del servei de validació de l'Ens amb el CVE D71D2B66651A4184B892499579502CDC i data d'emissió 17/07/2025 a les 08:26:43

SIGNAT ELECTRÒNICAMENT PER:
Tomàs Carbonell Vila - DNI ** (TCAT) el dia 13/06/2025 a les 08:18:45

1. Organització

El Consorci Leader de Desenvolupament Rural del Camp és l'entitat bàsica d'organització territorial i l'element de participació ciutadana en els assumptes públics que afecten directament els seus interessos.

Té personalitat jurídica i plena capacitat per a l'exercici de les funcions públiques que té encomanades, per representar els interessos de la seva col·lectivitat i per gestionar els serveis públics, la titularitat dels quals assumeix.

Son elements del municipi el territori (2123,94Km²) i la població (93032habitants de dret, segons el cens de 31/12/2023).

El Consorci Leader de Desenvolupament Rural del Camp actua en municipis de les comarques de l'Alt Camp, Baix Camp, Conca de Barberà, Priorat, Baix Penedès i Tarragonès.

1.1. Principals fonts de finançament de l'entitat

El finançament de les operacions de l'entitat presenta els següents percentatges sobre el total d'ingressos.

<u>Concepte</u>	<u>%</u>
Impostos directes	0,00%
Impostos indirectes	0,00%
Taxes i altres ingressos	0,00%
Transferències corrents	100,00%
Ingressos patrimonials	0,00%
Alienació d'Inversions	0,00%
Transferències de capital	0,00%
Actius financers	0,00%
Passius financers	0,00%

1.2. Estructura organitzativa

L'estructura organitzativa bàsica, en els seus nivells polític i administratiu és:

Òrgans del Consorci

Els òrgans de govern i administració del Consorci seran els següents:

a) L'Assemblea General

b) La Presidència

- c) La Comissió Executiva
- d) La Comissió Permanent
- e) Les Vicepresidències
- f) La Comissió Tècnica
- g) La Direcció general

L'Assemblea General

L'Assemblea General és l'òrgan suprem de deliberació i decisió del Consorci i estarà formada per un representant de cada ens públic i entitat privada membres del Consorci, d'acord amb la participació fixada en aquests estatuts.

L'Assemblea General estarà integrada per les persones següents:

- a) El/la president/a o persona en qui delegui dels consells comarcals de l'Alt Camp, Baix Camp, la Conca de Barberà, el Priorat, Baix Penedès i Tarragonès.
- b) Un representant de la Unió de Pagesos de Catalunya
- c) Un representant de Joves Agricultors i Ramaders de Catalunya
- d) Un representant de la Federació de Cooperatives Agràries de Catalunya
- e) Un representant de la Cambra Oficial de Comerç, Indústria i Navegació de Reus
- f) Un representant de la Cambra Oficial de Comerç i Indústria de Valls
- g) Un representant de Pimec
- h) Un representant del Consell Regulador de la Denominació d'Origen Catalunya
- i) Un representant del Consell Regulador de la Denominació d'Origen Conca de Barberà
- j) Un representant del Consell Regulador de la Denominació d'Origen Tarragona
- k) Un representant del Consell Regulador de la Denominació d'Origen Qualificada Priorat
- l) Un representant del Consell Regulador de la Denominació d'Origen Montsant
- m) Un representant del Consell Regulador de la Denominació d'Origen Penedès
- n) Un representant del Consell Regulador de la Denominació d'Origen Protegida Siurana
- o) Un representant del Consell Regulador de la Indicació Geogràfica Protegida Calçot de Valls
- p) Un representant del Consell Regulador de la Denominació d'Origen Protegida Avellana de Reus
- q) Un representant del Consell Regulador de la Indicació Geogràfica Protegida Patates de Prades

- r) Un representant de Turisme Rural de l'Alt Camp Associat
- s) Un representant de l'Associació d'Empresaris d'Hostaleria de la Conca de Barberà
- t) Un representant de l'Associació Priorat Enoturisme
- u) Un representant de l'Associació de Turisme Rural del Baix Camp

Correspon als consells comarcals designar i cessar els seus representants en exercici de la seva potestat d'autoorganització.

Correspon a l'òrgan competent de les entitats privades designar el seu representant d'acord amb les seves normes internes.

Tots els membres del Consorci podran designar un representant titular i un representant suplent, aquest últim només actuarà en les sessions quan no pugui assistir-hi el titular.

En el supòsit que s'hi adhereixin altres ens públics o entitats privades, caldrà que designin un representant a l'Assemblea General d'acord amb les seves normes internes.

El càrrec de vocal de l'Assemblea General és inherent a la condició en virtut de la qual hagi estat designat com a representant de l'ens/entitat consorciat/ada, motiu pel qual cessarà com a vocal si perd aquesta condició o l'ens/entitat consorciat/ada revoca el nomenament. A aquest efecte s'haurà de procedir, almenys, a renovar els representants assenyalats a l'apartat a) de l'article 8.2 coincidint amb la renovació dels consells comarcals.

Atribucions de l'Assemblea General

Corresponen a l'Assemblea General del Consorci, en relació exclusivament amb els objectius descrits a l'article 4, les competències que li atribueixen aquests estatuts.

Correspon a l'Assemblea General del Consorci, amb caràcter indelegable:

Nomenar el/la president/a del Consorci d'acord amb l'art. 10.2 d'aquests Estatuts.

Aprovar els estatuts pels quals s'ha de regir el Consorci i les possibles modificacions, que caldrà que aprovin cadascun dels ens consorciats.

Aprovar el Reglament de règim intern i funcionament del Consorci.

Aprovar el pressupost anual i les seves modificacions i acordar-ne l'elevació a l'administració pública d'adscripció per a la seva ulterior aprovació.

Aprovar el compte general del Consorci i acordar-ne l'elevació a l'administració pública d'adscripció per a la seva ulterior aprovació .

Aprovar les operacions de crèdit, d'acord amb l'informe de l'interventor i acordar-ne l'elevació a l'administració pública d'adscripció per la seva ulterior aprovació.

Aprovar la plantilla de personal, la relació de llocs de treball i les retribucions del personal d'acord amb el pressupost i acordar-ne l'elevació a l'administració pública d'adscripció per a la seva ulterior aprovació.

Nomenar els membres de la Comissió Executiva

Alienar béns i drets del Consorci.

Aprovar l'Estratègia de Desenvolupament Local.

Aprovar la memòria de gestió.

Establir els recursos propis i acordar-ne l'elevació a l'administració pública d'adscripció per a la seva ulterior aprovació.

Acordar la dissolució del Consorci.

Aprovar i revisar l'inventari del Consorci.

Nomenar el/la director/a del Consorci a proposta de la Presidència.

La Presidència

El/la president/a del Consorci, que ho serà també de l'Assemblea General i de la Comissió Executiva, serà el/la seu/seva representant a tots els efectes i podrà comparèixer davant autoritats, tribunals i jutjats de qualsevol ordre i jurisdicció i davant de persones, públiques i privades, físiques i jurídiques.

El/la President/a del Consorci està designat/da per l'Assemblea General entre els presidents dels consells comarcals de l'Alt Camp, Baix Camp, Conca de Barberà i Priorat.

Atribucions de la Presidència

Correspon a la Presidència:

- a) Representar el Consorci.
- b) Dirigir el govern del Consorci.
- c) Convocar, presidir, suspendre i aixecar les sessions dels òrgans col·legiats del Consorci, dirigir les deliberacions i dirimir els empats amb el vot de qualitat.
- d) Contractar obres, serveis i subministraments amb les limitacions que fixi la legislació en matèria de contractació.
- e) Exercir la direcció, inspecció i impuls de les actuacions que porti a terme el Consorci.
- f) Ordenar els pagaments atenent les normes d'execució del pressupost.
- g) Exercir accions administratives i judicials en casos d'urgència.
- h) Ordenar, quan escaigui, la publicació dels acords del Consorci, executar i fer complir els acords, i dictar les disposicions particulars que exigeixi el seu millor compliment .
- i) Aprovar l'oferta pública d'ocupació.
- j) Aprovar les certificacions dels projectes beneficiaris d'ajuts econòmics en el marc de la metodologia Leader.
- k) Exercir la direcció superior del personal del Consorci, sens perjudici de les funcions atribuïdes per aquests estatuts, en matèria de personal, al/a la directora/a.
- l) Presentar per a la seva aprovació el projecte de pressupost i les bases d'execució del pressupost.
- m) Nomenar els/les vicepresidents/es.
- n) La resta de funcions que li atribueixi expressament aquests Estatuts.

Les atribucions previstes als apartats f) i h) del paràgraf anterior podran ser delegades al/ a la director/a del Consorci.

Per exercir les funcions de representació esmentades, la presidència podrà delegar aquestes tasques als/a les vicepresidents/es quan ho consideri adient.

Comissió Executiva

La Comissió Executiva és l'òrgan col·legiat de direcció executiva del Consorci.

La Comissió Executiva estarà formada per un nombre de membres en representació dels ens públics i entitats privades del Consorci atenent a la fórmula següent: màxim, 49% ens públics; mínim, 51% entitats privades.

Formaran part de la Comissió Executiva en representació dels ens públics: el/la president/a dels consells comarcals de l'Alt Camp, Baix Camp, la Conca de Barberà i Priorat o persona en qui deleguin.

Formaran part de la Comissió Executiva en representació de les entitats privades:

Un/a representant d'Unió de Pagesos de Catalunya

Un/a representant de Joves Agricultors i Ramaders de Catalunya

Un/a representant de la Federació de Cooperatives Agràries de Catalunya

Un/a representant de la Cambra Oficial de Comerç i Indústria de Valls

Un/a representant de la Cambra Oficial de Comerç, Indústria i Navegació de Reus

Un/a representant de PIMEC

Un/a representant dels Consells Reguladors de les Denominacions d'Origen vitivinícoles del territori

Un/a representant del Consell Regulador de la Denominació d'Origen de l'Oli

Un/a representant de les associacions de turisme

En defecte de l'assistència dels titulars a la Comissió Executiva hi podran assistir els suplents designats.

També hi assistirà el/la director/a del Consorci, amb veu i sense vot, i els caps de les oficines comarcals del Departament d'Agricultura, Ramaderia, Pesca, Alimentació i Medi Natural de l'àmbit territorial del Consorci, tots ells amb veu i sense vot.

En qualsevol cas, la Comissió Executiva no podrà delegar aquelles competències que li hagin estat delegades, prèviament, per l'Assemblea General.

Atribucions de la Comissió Executiva

Correspon a la Comissió Executiva:

Desenvolupar la gestió econòmica d'acord amb el pressupost aprovat, autoritzar i ordenar despeses i reconèixer obligacions en la forma i quantia fixada en les bases d'execució del pressupost.

Adoptar els acords necessaris per a impulsar la redacció, l'aprovació i publicació de les bases reguladores de les subvencions que comporti la gestió.

Aprovar els criteris de valoració a aplicar al procediment de selecció dels projectes que es presentin a la convocatòria d'ajuts que gestiona aquest Consorci.

Aprovar les propostes de valoració i aprovació dels projectes presentats a la convocatòria d'ajuts en el marc de la metodologia Leader

Contractar obres, serveis i subministraments quan no sigui competència del/de la president/a.

Aprovar les bases de selecció i provisió de llocs de treball.

Adquirir i administrar els béns i drets del Consorci.

Exercir accions administratives i judicials.

Les altres atribucions previstes en els presents estatuts i aquelles altres que la legislació assigni i que no s'atribueixen als altres òrgans del Consorci.

La Comissió Executiva assumeix igualment les funcions de Comissió Especial de Comptes amb les atribucions assenyalades a l'art. 58.1 del Decret legislatiu 2/2003, de 28 d'abril, pel qual s'aprova el text refós de la Llei municipal i de règim local de Catalunya.

Els/les vicepresident/es

El Consorci tindrà tres vicepresidents/es, nomenats pel president del Consorci entre els representants dels consells comarcals de l'Alt Camp, Baix Camp, la Conca de Barberà i el Priorat.

Els/les vicepresidents/es substituiran el/la president/a, per ordre de nomenament, en casos de vacant, absència i malaltia i, a més, podrà exercir les funcions que li delegui d'acord amb la legislació de règim local.

La Comissió Permanent

La comissió permanent estarà integrada pel president del Consorci, que la presidirà, i els vicepresidents. També hi assistirà el director del Consorci quan així sigui requerit per la Presidència.

Correspon a la Comissió Permanent l'assistència i assessorament del president del Consorci.

La Comissió Tècnica

La Comissió Tècnica la presidirà el/la director/a del Consorci i estarà integrada pel personal tècnic del Consorci.

Podran assistir-hi, amb veu i sense vot, els caps de les oficines comarcals del Departament d'Agricultura, Ramaderia, Pesca, Alimentació i Medi Natural de l'àmbit territorial del Consorci.

La Comissió Tècnica té les funcions següents:

Avaluar inicialment els projectes presentats en el marc dels programes presentats.

Trametre a la Comissió Executiva les propostes de resolució perquè determini la procedència i percentatge de l'atorgament de subvencions.

La Direcció del Consorci

El càrrec de director/a serà exercit per un titulat de grau superior, funcionari de carrera o laboral de les Administracions Públiques o per un professional del sector privat, també amb titulació superior i amb més de cinc anys d'exercici professional, nomenat per l'Assemblea General a proposta del/de la president/a del Consorci.

El director del Consorci, d'acord amb les directrius fixades per la Comissió Executiva, li correspon les facultats següents:

Dirigir i coordinar l'equip tècnic del Consorci.

Dinamitzar i gestionar els expedients d'ajuts presentats al Consorci.

Presentar propostes de cooperació interterritorial i transnacional i liderar els projectes de cooperació.

Executar els acords dels òrgans col·legiats, d'acord amb les instruccions de la Presidència.

Dirigir el personal.

Autoritzar despeses i ordenar pagaments quan la Presidència li delegui l'exercici d'aquesta atribució.

Preparar el projecte de pressupost del Consorci.

Elaborar la memòria i el programa anual de gestió dels serveis.

El/la director del Consorci tindrà la consideració de personal laboral propi de l'ens associatiu.

El càrrec de director/a és incompatible amb el de membre de l'Assemblea General.

Nombre mitjà d'empleats

El nombre mitjà d'empleats durant l'exercici i a 31 de desembre, tant funcionaris com personal laboral, distingint per categories i sexes és:

Concepte	Número mitja d'empleats durant l'exercici			Número empleats a 31 de desembre		
	Homes	Dones	TOTAL	Homes	Dones	TOTAL
Personal funcionari			0,00			0
Personal laboral	3,00	2,00	5,00	3	2	5
Personal eventual			0,00			0
Total	3,00	2,00	5,00	3	2	5

1.3. Entitats del grup, multigrup i associades

En el seu cas, les entitats del grup, multigrup i associades de les que forma part l'entitat comptable són:

2. Gestió indirecta de serveis públics, convenis i altres formes de col·laboració

Els serveis públics gestionats de forma indirecta, convenis i altres formes de col·laboració públic-privades, presenten el següent detall:

No es gestionen serveis públics de forma indirecta

3. Bases de presentació dels comptes

1. Imatge fidel

a) Requisits informació

Els principis comptables públics i els criteris comptables no aplicats per interferir en l'objectiu de la imatge fidel i, en el seu cas, incidència en els comptes anuals son :

-

b) Principis comptables

Els principis i criteris comptables públics que han estat aplicats per a la consecució de l'objectiu de la imatge fidel i la informació complementaria necessària per aconseguir-la, son:

-

2. Comparació de la informació

La informació corresponent al exercici 2024es mostra comparativa amb la de l'exercici anterior.

Els Comptes Anuals de l'exercici no poden ser comparades amb les de l'exercici anterior per les següents causes:

-

Per facilitar la comparació han estat adaptats els imports de l'exercici precedent amb els següents criteris:

-

3. Canvis en criteris de comptabilització

A continuació es detallen els canvis realitzats en aquest exercici en els criteris de comptabilització i correcció d'errors que tenen incidència en els Comptes Anuals:

-

4. Canvis en estimacions comptables

A continuació es detallen els canvis realitzats en estimacions comptables i la seva incidència en els Comptes Anuals:

-

4. Normes de reconeixement i valoració

Les principals normes de valoració utilitzades per l'Entitat en l'elaboració dels seus comptes anuals per a l'exercici 2024, d'acord amb les establertes pel Pla General de Comptabilitat Pública, han estat les següents..

1. Immobilitzat material

L'immobilitzat material són els actius tangibles, mobles i immobles, que compleixen les condicions especificades en la norma de reconeixement i valoració número 1 de la segona part del Pla General de Comptabilitat Pública adaptat a l'Administració Local, annex a la ICAL.

A l'establir els criteris de valoració dels béns registrats en aquest epígraf, s'han tingut en compte el tipus d'actiu de què es tracta i la forma d'adquisició d'aquest.

Amb caràcter general s'ha seguit el criteri de valoració del preu d'adquisició o cost de producció, i en el seu defecte el valor raonable.

La valoració inicial dels elements patrimonials que pertanyen a l'immobilitzat material es realitza al cost, essent aplicables diferents sistemes de valoració en funció del tipus d'actiu i la forma d'adquisició o producció.

La valoració posterior, utilitza el tractament general, és a dir, el model del cost, per a les diferents classes d'immobilitzat material. D'aquesta forma, amb posterioritat al seu reconeixement inicial com actius, tots els elements de l'immobilitzat material, es comptabilitzen per la seva valoració inicial, incrementada, en el seu cas, pels desemborsaments posteriors, i descomptant l'amortització acumulada practicada i la correcció valorativa acumulada per deteriorament que hagin sofert al llarg de la seva vida útil.

Amortització:

L'amortització és la distribució sistemàtica de la depreciació d'un actiu al llarg de la seva vida útil. La seva determinació es realitza, a cada moment, distribuint la base amortitzable del bé entre la vida útil que resti, segons el mètode d'amortització utilitzat. La base amortitzable serà igual al valor comptable del bé a cada moment llevat-li en el seu cas el valor residual que pugui tenir.

El mètode d'amortització utilitzat per als elements de l'immobilitzat material és el mètode d'amortització lineal.

La dotació de l'amortització es reconeix com una despesa en el resultat de l'exercici per la part corresponent al valor comptable a l'estar registrat l'immobilitzat pel model de cost i el seu càlcul és en funció de la vida útil, corresponent aproximadament als següents percentatges:

Tipus d'element	COEFICIENT màxim anual (%)	MÍNIM ANYS (arrodonits al següent sencer)	Anys màxims (segons taula)
OBRA CIVIL			
Obra civil general	2	50	100
Paviments	6	17	34
Infraestructures i obres mineres	7	15	30
CENTRALS			
Centrals hidràuliques	2	50	100
Centrals nuclears	3	34	60
Centrals de carbó	4	25	50
Centrals renovables	7	15	30
Altres centrals	5	20	40
EDIFICIS			
Edificis industrials	3	34	68
Terrenys per a escombreres	4	25	50
Magatzems i dipòsits	7	15	30
Edificis comercials, serveis i habitatges	2	50	100
INSTAL·LACIONS			
Subestacions i xarxes d'energia	5	20	40
Cables	7	15	30
Resta d'instal·lacions	10	10	20
Maquinària	12	9	18
Equips mèdics i similars	15	7	14
ELEMENTS DE TRANSPORT			
Locomotores i vagons	8	13	25
Vaixells i aeronaus	10	10	20
Elements de transport intern	10	10	20
Elements de transport extern	16	7	14
Camions	20	5	10

Tipus d'element	COEFICIENT màxim anual (%)	MÍNIM ANYS (arrodonits al següent sencer)	Anys màxims (segons taula)
MOBILIARI I ESTRIS			
Mobles	10	10	20
Roba de casa (lenceria)	25	4	8
Cristalleria	50	2	4
Eines i estris	25	4	8
Motlles, matris i models	33	4	6
Altres estris	15	7	14
EQUIPS ELECTRÒNICS I INFORMÀTICS, SISTEMES I PROGRAMES			
Equips electrònics	20	5	10
Equips per processos d'informació	25	4	8
Sistemes i programes informàtics	33	4	6
Produccions audiovisuals	33	4	6
Altres elements	10	10	20

Existeixen excepcions al càlcul de l'amortització: els terrenys tenen una vida ilimitada i per tant no s'amortitzen. Passa el mateix amb immobilitzats tals com: mines, canteres i abocadors. I en el cas particular dels béns del patrimoni històric, amb una vida útil ilimitada o bé limitada però impossible d'estimar-la amb fiabilitat, tampoc no se'ls aplicarà el règim d'amortització.

2. Patrimoni públic del sòl

El patrimoni públic del sòl són actius no corrents materialitzats generalment en béns immobles, afectats al destí de l'esmentat patrimoni.

Aquests béns es registren quan compleixen els criteris de reconeixement d'un actiu previstos en el marc conceptual de la comptabilitat pública del Pla comptable i la seva valoració es realitza segons l'establert en la norma de reconeixement i valoració número 1 de l'Immobilitzat material.

3. Inversions immobiliàries

Les inversions immobiliàries són immobles (terrenys o edificis, considerats en la seva totalitat o en part, o ambdós) que es tenen per obtenir rendes, plusvàlues o ambdues, no per al seu ús en la producció o subministrament de béns o serveis, ni per a fins administratius, ni per a la seva venda en el curs ordinari de les operacions.

Així mateix es consideren inversions immobiliàries aquells béns patrimonials diferents dels que formen el patrimoni públic del sòl que no es classifiquen a la seva entrada en el patrimoni de l'entitat com immobilitzat material.

A les inversions immobiliàries els és d'aplicació l'establert en la norma de reconeixement i valoració número 1 de l'Immobilitzat material.

4. Immobilitzat intangible

L'immobilitzat intangible es concreta en un conjunt d'actius intangibles i drets susceptibles de valoració econòmica de caràcter no monetari i sense aparença física que compleixen, a més, les característiques de permanència en el temps i utilització en la producció de béns i serveis o consitueixen una fon de recursos de l'entitat.

Amb caràcter general, s'exclouen de l'immobilitzat intangible i per tant es consideren despesa de l'exercici, aquells béns i drets el preu unitari dels quals i importància relativa, dins la massa patrimonial, així ho aconsellin.

Per a la seva valoració inicial i posterior s'apliquen els criteris establerts en la norma de reconeixement i valoració número 1 de l'Immobilitzat material.

Cal establir si la vida útil de cada actiu intangible és definida o indefinida, de forma que hagin o no d'aplicar-se les amortitzacions oportunes. Es considera té una vida útil indefinida quan, sobre la base d'una anàlisi de tots els factors rellevants, no existeix un límit previsible al període al llarg del qual s'espera que l'actiu generi rendiments econòmics o potencial de servei per a l'entitat, o a la utilització en la producció de béns i serveis públics. Els actius amb vida útil indefinida no s'amortitzen, sense perjudici del seu possible deteriorament. Els actius amb vida útil definida s'amortitzen durant la seva vida útil.

5. Arrendaments

L'arrendament és qualsevol acord, amb independència de la seva instrumentació jurídica, pel qual l'arrendador cedeix a l'arrendatari, a canvi de percebre una suma única de diners o una sèrie de pagaments o quotes, el dret a utilitzar un actiu durant un període de temps determinat.

6. Permutes

Els actius s'adquireixen en permuta en aquells supòsits en els que els actius intercanviats no són similars des d'un punt de vista funcional o vida útil i pot establir-se una estimació fiable del valor raonable d'aquests, el valor raonable de l'actiu rebut. Si no pot valorar-se amb fiabilitat el valor raonable de l'actiu rebut, el valor raonable del bé entregat, ajustat per l'import de qualsevol eventual quantitat d'efectiu transferit en l'operació és el que es considera en la comptabilització de la permuta.

S'apliquen els següents criteris generals: davant diferències en la valoració dels actius que sorgeixen al donar de baixa l'actiu entregat, s'imputa l'esmentada diferència al compte del resultat econòmic patrimonial. Quan les diferències entre els valors raonables dels actius intercanviats no s'ajusten, d'acord a la legislació patrimonial aplicable, mitjançant efectiu, es tracten com subvencions rebudes o entregades, segons el cas.

Aquests són els criteris aplicables en els casos de permuta, la qual a més està determinada per certes circumstàncies que la identifiquen com a tal.

7. Actius i passius financers

Actius financers:

Són actius financers el diner en efectiu, els instruments de capital o de patrimoni net d'una altra entitat, els drets a rebre efectiu o un altre actiu financer d'un tercer o d'intercanviar amb un tercer actiu o passius financers en condicions potencialment favorables. Els actius financers es classifiquen en categories i es reconeixen en el balanç quan l'entitat es converteix en part obligada segons les clàusules del contracte o acord mitjançant el qual es formalitza la inversió financera.

Amb caràcter general, la valoració inicial es al valor raonable, excepte els actius financers a curt termini sense tipus d'interès contractual els quals es valoren pel seu valor nominal i els que són a llarg termini pel nominal si és poc significatiu l'efecte de la no actualització. Les fiances i dipòsits es valoren sempre per l'import entregat, sense actualitzar. La valoració posterior és al cost amortitzat, excepte les excepcions esmentades anteriorment, els actius financers a valor raonable amb canvis en resultats i els actius financers disponibles per a la venda.

Al tancament de l'exercici s'efectuen les correccions valoratives necessàries, si existeix evidència objectiva que el valor d'un crèdit s'ha deteriorat per un esdeveniment posterior al reconeixement inicial i que ocasiona una reducció o retràs en els fluxes d'efectiu estimats futurs, com pot ser la insolvència del deutor.

En el cas dels deutors per operacions de gestió i altres comptes a cobrar, s'apliquen les correccions valoratives calculant la quantia en funció d'un percentatge, el qual té en compte l'antiguitat del deute i, en els casos que és possible, mitjançant el tractament individualitzat dels saldos deutors.

Es dona de baixa un actiu financer quan expiren o es transmeten els drets sobre els fluxes d'efectiu que l'actiu genera, sempre que en aquest darrer cas s'hagin transferit de forma substancial els riscos i avantatges inherents a la propietat de l'actiu financer.

Passius financers:

Un passiu financer és l'obligació exigible i incondicional d'entregar efectiu o un altre actiu financer a un tercer o d'intercanviar amb un tercer actiu o passius financers en condicions potencialment desfavorables. Els passius financers es classifiquen en categories a efectes de la seva valoració, existint els tipus:

- √ Passius financers a cost amortitzat
- √ Passius financers a valor raonable amb canvis en resultats

L'entitat reconeix un passiu financer en el balanç quan es converteix en part obligada segons les clàusules contractuales de l'instrument financer. Amb caràcter general, els passius financers a cost amortitzat es valoren inicialment al seu valor raonable, essent el valor raonable de la contraprestació rebuda ajustat amb els costos de transacció que són directament atribuïbles a l'emissió. No obstant, els costos de

transacció s'imputen al resultat de l'exercici en el qual es reconeix el passiu quan tenen poca importància relativa.

Existeixen excepcions a la valoració inicial al valor raonable com són: partides a pagar amb venciment a curt termini es valoren pel nominal, partides a pagar a llarg termini sense tipus d'interès contractual es valoren pel nominal, préstecs rebuts a llarg termini amb interessos subvencionats es valoren per l'import rebut quan l'efecte de la no actualització és poc significatiu, les fiances i dipòsits es valoren sempre per l'import rebut, sense actualitzar.

El criteri general en la valoració posterior és valorar els passius financers a cost amortitzat. A excepció dels casos citats anteriorment com excepcions al criteri general.

La baixa d'un passiu financer en comptes es realitza quan s'extingeix, és a dir, quan l'obligació que donà origen al passiu s'ha complert o cancel·lat.

8. Cobertures comptables

Les operacions de cobertura s'utilitzen de forma que un o diversos instruments financers denominats instruments de cobertura es designen per cobrir un risc específicament identificat que té impacte en el compte del resultat econòmic patrimonial o en l'estat de canvis en el patrimoni net, com a conseqüència de variacions en el valor raonable o en els fluxes d'efectiu d'una o diverses partides cobertes.

Una cobertura es qualifica de cobertura comptable si compleix els requisits exigits en la norma de reconeixement i valoració número 10 del Pla comptable annex a la ICAL, i es regeix pels criteris de comptabilització de l'instrument de cobertura i de la partida coberta regulats en la mateixa norma.

9. Existències

Els béns i serveis compresos en les existències se valoren pel preu d'adquisició o el cost de producció.

El preu d'adquisició comprèn el consignat en factura, els impostos indirectes no recuperables que recauen sobre l'adquisició més tots els costos addicionals produïts fins que els béns es troben en la ubicació i condició necessària per al seu ús, tals com transports, aranzels de duanes, assegurances i altres directament atribuïbles a l'adquisició de les existències.

El cost de producció es determina afegint al preu d'adquisició de les matèries primeres i altres matèries consumides, els costos directament imputables al producte. També s'afegeix la part que raonablement correspon dels costos indirectament imputables als productes, en la mesura en que els costos esmentats corresponen al període de fabricació, elaboració o construcció.

Quan el valor realitzable net de les existències és inferior al seu preu d'adquisició o al seu cost de producció, s'efectuen les oportunes correccions valoratives.

10. Actius construïts o adquirits per a altres entitats

Són béns construïts o adquirits per l'entitat (que és la gestora), amb base al corresponent contracte, conveni o acord, amb l'objectiu que un cop finalitzat el procés d'adquisició o construcció dels esmentats béns es transfereixin necessàriament a una altra entitat destinatària, amb independència que aquesta última participi o no en el seu finançament.

En el cas de construcció dels béns, quan els ingressos i els costos associats al contracte o acord són estimats amb suficient grau de fiabilitat, els ingressos derivats d'aquest es reconeixen en el resultat de l'exercici, en base al grau d'avanç o realització de l'obra al final de cada exercici.

11. Transaccions en moneda estrangera

Són transaccions en moneda estrangera aquelles operacions que s'estableixen o exigeixen la seva liquidació en una moneda estrangera. Es registren, en el moment del seu reconeixement en els comptes anuals, en euros, aplicant a l'import corresponent en moneda estrangera el tipus de canvi al comptat, existent en la data de l'operació.

12. Ingressos i despeses

La imputació dels ingressos i despeses en l'exercici segueix els principis de caràcter econòmic patrimonial i els criteris comptables definits en el marc conceptual de la comptabilitat pública de la primera part del Pla general de la comptabilitat adaptat a l'administració local annex a la ICAL, amb l'objectiu d'aconseguir la imatge fidel dels comptes anuals.

Entre els principis, destacar el del Meritatge, el qual estableix que les transaccions i altres fets econòmics han de reconèixer-se en funció del corrent real de béns i serveis que aquests representen, i no en el moment en el què es produeixi el corrent monetari o financer derivada d'aquells.

Un altre principi que s'aplica és el de Prudència, el qual determina que s'ha de mantenir cert grau de precaució en els judicis dels quals es deriven estimacions sota condicions d'incertesa, de tal manera que els ingressos no es sobrevalorin, i que les despeses no s'infravalorin. Però, a més, l'exercici de la prudència no suposa menysvaloració d'ingressos ni sobrevaloració de despeses, realitzats de forma intencionada, ja que això privaria de neutralitat a la informació, en detriment de la seva fiabilitat.

Pel que fa al principi d'Imputació pressupostària, destacar que les despeses i ingressos pressupostaris s'imputen d'acord amb la seva naturalesa econòmica i, en cas de les despeses, a més, d'acord amb la finalitat que amb ells es pretèn aconseguir.

Quant als criteris de registre o reconeixement comptable dels elements en els comptes anuals, esmentar que el reconeixement d'ingressos en el compte del resultat econòmic patrimonial o en l'estat de canvis en el patrimoni net, té lloc com a conseqüència d'un increment dels recursos econòmics o del potencial de servei de l'entitat, ja sigui mitjançant un increment d'actius, o una disminució dels passius, i sempre que la seva quantia pugui determinar-se amb fiabilitat. En referència a les despeses, es reconeixen en el compte del resultat econòmic patrimonial o en l'estat de canvis en el patrimoni net, quan es produeix una disminució de recursos econòmics o del potencial de servei de l'entitat, ja sigui mitjançant una disminució en els actius, o un augment en els passius, i sempre que pugui valorar-se o estimar-se la seva quantia amb fiabilitat.

Quan es tracta de despeses i ingressos que també tenen reflex en l'execució del pressupost, l'esmentat reconeixement es realitza quan, d'acord amb el procediment establert en cada cas, es dicten els corresponents actes que determinen el reconeixement de despeses i ingressos pressupostaris. En aquest cas, almenys a la data de tancament del període, encara que no s'hagin dictat els esmentats actes, es reconeixen en el compte del resultat econòmic patrimonial o en l'estat de canvis en el patrimoni net les despeses i ingressos meritats per l'entitat fins a l'esmentada data.

13. Provisions i contingències

Una provisió és un passiu sobre el qual existeix incertesa sobre la seva quantia o venciment. Es reconeix una provisió quan es compleixen determinades condicions regulades en la norma de reconeixement i valoració número 17 de la segona part del Pla General de Comptabilitat Pública adaptat a l'Administració Local, annex a la ICAL.

L'import reconegut com a provisió ha de ser la millor estimació del desemborsament necessari per cancel·lar l'obligació present o per transferir-la a un tercer. Les provisions han de ser objecte de revisió, en la valoració posterior, almenys a fi de cada exercici i ajustades en el seu cas, per reflectir la millor estimació existent en aquell moment.

Un passiu contingent és una obligació possible, sorgida arran de successos passats, l'existència del qual ha de ser confirmada solament per l'ocurrència, o en el seu cas per la no ocurrència, d'un o més esdeveniments incerts en el futur, que no estan completament sota el control de l'entitat; o bé, una obligació present, sorgida arran de successos passats, que no s'ha reconegut comptablement perquè no és probable que l'entitat tingui que satisfer-la o perquè l'import de l'obligació no pot ser valorat amb la suficient fiabilitat.

L'entitat no procedeix al reconeixement de cap passiu contingent en el balanç, tal com regual la norma de reconeixement i valoració número 17 de la segona part del Pla General de Comptabilitat Pública adaptat a l'Administració Local, annex a la ICAL.

14. Transferències i subvencions

Les transferències i subvencions concedides monetàries es comptabilitzen com a despeses en el moment en què es té constància que s'han complert les condicions

establertes per a la seva percepció, sense perjudici de la imputació pressupostària, que s'efectua d'acord amb els criteris recollits en la primera part del Pla general comptable adaptat a l'administració local relativa al marc conceptual de la comptabilitat pública. Les transferències i subvencions concedides no monetàries o en espècie, si s'entrega un actiu l'entitat les reconeix en el moment de l'entrega al beneficiari.

Les transferències rebudes es reconeixen com ingrès imputable al resultat de l'exercici en el qual es reconeixen.

Les subvencions rebudes es consideren no reintegrables i es reconeixen com a ingressos quan existeix un acord individualitzat de concessió de la subvenció a favor de l'entitat, s'han complert les condicions associades al seu gaudi i no existeixen dubtes raonables sobre la seva percepció, sense perjudici de la imputació pressupostària, que s'efectua d'acord amb els criteris recollits en la primera part del Pla general comptable adaptat a l'administració local relativa al marc conceptual de la comptabilitat pública. En la resta de casos les subvencions rebudes es consideren reintegrables i es reconeixen com a passiu.

Les subvencions rebudes es comptabilitzen, amb caràcter general, com a ingressos directament imputats al patrimoni net, en una partida específica, imputant-les al resultat de l'exercici sobre una base sistemàtica i racional de forma correlacionada amb les despeses derivades de la subvenció de la qual es tracta, per la qual cosa es té en compte la finalitat fixada en la seva concessió:

Si la subvenció és per finançar despeses: s'imputen al resultat del mateix exercici en el qual es meritin les despeses que estan finançant.

Si la subvenció és per adquisició d'actius: s'imputen al resultat de cada exercici en proporció a la vida útil del bé, aplicant el mateix mètode que per a la dotació a l'amortització dels esmentats elements, o, en el seu cas, quan es produeixi la seva alienació o baixa en inventari.

Si els actius són no amortitzables, s'imputen com ingressos en l'exercici en el qual es produeixi l'alineació o baixa en inventari d'aquests.

Si la subvenció és per cancel·lació de passius: s'imputen al resultat de l'exercici en el qual es produeixi l'esmentada cancel·lació, llevat quan s'atorguin en relació amb un finançament específic, cas en el qual s'imputen en funció de l'element finançat.

15. Activitats conjuntes

Una activitat conjunta és un acord en virtut del qual dos o més entitats anomenades participants emprenen una activitat econòmica que es sotmet a gestió conjunta, la qual cosa suposa compartir la potestat de dirigir les polítiques financera i operativa de l'esmentada activitat amb el fi d'obtenir rendiments econòmics o potencial de servei, de tal manera que les decisions estratègiques, tant de caràcter financer com operatiu requereixen el consentiment unànim de tots els participants.

En el cas d'activitats conjuntes que no requereixen la constitució d'una nova entitat, cada partícip reconeix en els seus comptes anuals, classificats d'acord amb la seva naturalesa, la part proporcional que li correspongui, en funció del seu percentatge de participació, dels actius que controla conjuntament amb la resta de partícips i dels passius en els que hagi incorregut conjuntament, així com els actius afectes a l'activitat conjunta que controli de forma individual i els passius en els quals incorri individualment com a conseqüència de l'activitat conjunta, i la part proporcional que li correspongui dels ingressos generats i de les despeses incorregudes en l'activitat conjunta, així com les despeses incorregudes individualment com a conseqüència de la seva participació en l'activitat conjunta.

16. Actius en estat de venda

Els actius en estat de venda són actius no financers, exclosos els del patrimoni públic del sòl, classificats inicialment com a no corrents el valor comptable dels quals es recupera fonamentament a través d'una transacció de venda, en comptes de pel seu ús continuat.

La valoració inicial implica que es valoren al valor comptable que correspondria en aquell moment a l'actiu no corrent, segons el model de cost. En la valoració posterior, es valoren al menor valor entre el seu valor comptable, segons el model de cost, i el seu valor raonable menys els costos de venda.

5. Immobilitzat material

1. Moviments durant l'exercici

S'indiquen a continuació els moviments durant l'exercici de cada partida del balanç inclosa en l'epígraf d'Immobilitzat Material i les seves corresponents amortitzacions acumulades i correccions valoratives acumulades.

IMMOBILITZAT MATERIAL a 31/12/2024

Compte	Descripció	Saldo inicial	Entrades	Augments per traspasos d'altres Aps.Press.	Sortides	Disminucions per traspasos a altres Aps.Press.	Correccions valorat.netes per deterior. de l'exerc.	Amortitzacions de l'exercici	Increment per revalorització a l'exercici	Saldo final
211	Construccions	4.039,12	0,00	0,00	0,00	0,00	0,00	288,49	0,00	3.750,63
214	Maquinària i utillatge	10.347,51	0,00	0,00	0,00	0,00	0,00	5.546,31	0,00	4.801,20
215	Instal·lacions tècniques i altres instal·lacions	31.353,78	0,00	0,00	0,00	0,00	0,00	2.119,05	0,00	29.234,73
216	Mobiliari	1.297,92	0,00	0,00	0,00	0,00	0,00	227,84	0,00	1.070,08
217	Equips per a processos d'informació	4.232,01	0,00	0,00	0,00	0,00	0,00	498,79	0,00	3.733,22
TOTAL IMMOBILITZAT MATERIAL		51.270,34	0,00	0,00	0,00	0,00	0,00	8.680,48	0,00	42.589,86

2. Informació sobre:

a) Costos estimats de desmantellament

Aquest apartat fa referència, si és el cas, als costos estimats de desmantellament de l'actiu i de la restauració del seu emplaçament inclosos com a major valor dels actius, així com grans reparacions o inspeccions generals incorporades especificant les circumstàncies que s'han tingut en compte per a la seva valoració.

b) Vides útils o coeficients d'amortització

En aquest punt s'indiquen les vides útils o coeficients d'amortització utilitzats en els diferents tipus d'elements, així com informació, en el seu cas, sobre els coeficients aplicats a diferents parts d'un mateix element.

Es remet a l'apartat 4.1. de la Memòria on s'especifiquen les Normes de reconeixement i valoració i en el qual es detalla el quadre amb els percentatges d'amortització aplicats per l'entitat, incloent els de l'Immobilitzat Material.

c) Canvis d'estimació

En aquest punt, sempre que tingui incidència significativa en l'exercici present o en exercicis futurs, s'informa dels canvis d'estimació que afecten a valors residuals, als costos estimats de desmantellament de l'actiu i la restauració del seu emplaçament, vides útils i mètodes d'amortització, així com grans reparacions o inspeccions generals.

d) Despeses financeres capitalitzades

Si és el cas, s'indiquen en aquest apartat els imports de les despeses financeres capitalitzades en l'exercici.

e) Model de revalorització

En el cas que s'utilitzi el model de revalorització, en aquest punt s'informa del criteri utilitzat per determinar el valor raonable dels béns valorats d'acord amb l'esmentat model de revalorització, en particular, de l'exercici en el qual s'ha efectuat la darrera revalorització.

f) Béns rebuts en adscripció

S'informa dels béns rebuts en adscripció, a nivell de partida del balanç, amb indicació del seu valor activat, amortització i correccions valoratives per deteriorament acumulades. S'identifiquen cadascun dels béns rebuts en adscripció durant l'exercici.

Béns rebuts en adscripció: partida Balanç	Valor activat	Amortització	Correccions valoratives per deteriorament acumulades
Total	0,00	0,00	0,00

g) Béns entregats en adscripció

S'identifiquen els ens als que s'han entregat béns en adscripció durant l'exercici.

Béns entregats en adscripció	Ens al que s'ha entregat el bé	Import del bé entregat
Total		0,00

h) Béns rebuts en cessió

S'identifiquen en aquest apartat els béns rebuts en cessió durant l'exercici.

i) Béns entregats en cessió

S'identifiquen en aquest apartat els ens als quals s'han entregat béns en cessió durant l'exercici.

j) Arrendaments financers

Informació sobre els arrendaments financers i altres operacions de naturalesa similar d'import significatiu sobre béns de l'immobilitzat material, sense perjudici de la informació requerida en altres parts de la memòria.

k) Béns destinats a l'ús general

S'informa dels béns que es troben destinats a l'ús general.

Béns destinats al ús general	Tipus de bé	Import del bé
Total		0,00

l) Béns construïts per l'entitat

S'informa del valor activat en l'exercici dels béns construïts per l'entitat, quan sigui d'un import significatiu.

m) Altres circumstàncies de caràcter substantiu que afecten a béns de l'immobilitzat material

En aquest punt s'especifica qualsevol altra circumstància de caràcter substantiu que afecti a béns de l'immobilitzat material, tal com garanties, restriccions de titularitat, litigis i situacions anàlogues.

6. Patrimoni públic del sòl

Els moviments d'aquest epígraf del Balanç de Situació han estat durant l'exercici, els següents:

Llistat sense dades

7. Inversions immobiliàries

Els moviments d'aquest epígraf del Balanç de Situació han estat durant l'exercici, els següents:

Llistat sense dades

8. Immobilitzat intangible

1. Moviments durant l'exercici

S'indiquen a continuació els moviments durant l'exercici de cada partida del balanç inclosa en l'epígraf d'Immobilitzat Intangible i les seves corresponents amortitzacions acumulades i correccions valoratives acumulades.

Llistat sense dades

2. Informació sobre:

a) Vides útils o coeficients d'amortització

En aquest punt s'indiquen les vides útils o coeficients d'amortització utilitzats en els diferents tipus d'elements.

Es remet a l'apartat 4.1. de la Memòria on s'especifiquen les Normes de reconeixement i valoració i en el qual es detalla el quadre amb els percentatges d'amortització aplicats per l'entitat, incloent els de l'Immobilitzat Intangible.

b) Canvis d'estimació

En aquest punt, sempre que tingui incidència significativa en l'exercici present o en exercicis futurs, s'informa dels canvis d'estimació que afectin a valors residuals, vides útils i mètodes d'amortització.

c) Despeses financeres capitalitzades

Si és el cas, s'indiquen en aquest apartat els imports de les despeses financeres capitalitzades en l'exercici.

d) Model de revaloració

En cas que s'utilitzi el model de revaloració, en aquest punt s'informa del criteri utilitzat per determinar el valor raonable dels béns valorats d'acord amb l'esmentat model de revaloració, en particular, de l'exercici en què s'ha efectuat la darrera revaloració.

e) Desemborsaments per investigació i desenvolupament

S'indica en aquest apartat l'import agregat dels desemborsaments per investigació i desenvolupament que s'han reconegut com a despeses durant l'exercici, així com la justificació del compliment de les circumstàncies que suporten la capitalització de despeses d'investigació i desenvolupament.

f) Altres circumstàncies de caràcter substantiu que afectin a l'immobilitzat intangible

En aquest punt s'especifica qualsevol altra circumstància de caràcter substantiu que afecti a l'immobilitzat intangible, tal com garanties, restriccions de titularitat, litigis i situacions anàlogues.

9. Arrendaments financers i altres operacions de naturalesa similar

Aquesta informació és subministrada per l'entitat arrendatària.

S'indica per cada classe d'actius, l'import pel qual s'ha reconegut inicialment l'actiu, indicant si aquest correspon al valor raonable de l'actiu o, en el seu cas, al valor actual dels pagaments a realitzar i existència, en el seu cas, de l'opció de compra. Al mateix temps, s'indica una descripció general dels acords significatius d'arrendament financer i la naturalesa dels actius que sorgeixin d'aquests contractes.

Nom Classe Actiu	Import reconeixement inicial	Valoració	Opció de compra (S/N)	Acords	Naturalesa
Total	0,00				

10. Actius financers

1. Informació relacionada amb el balanç

a) Resum d'actius financers

Estat resum de la conciliació entre la classificació d'actius financers del balanç i les categories que s'estableixen d'aquests en la norma de reconeixement i valoració número 8 d'Actius financers.

Actius Financers a 31/12/2024

	ACTIUS FINANCERS LLARG TERMINI						ACTIUS FINANCERS CURT TERMINI						TOTAL	
	Inversions en patrimoni 2024	Inversions en patrimoni 2023	Valors representatius de deute 2024	Valors representatius de deute 2023	Altres inversions 2024	Altres inversions 2023	Inversions en patrimoni 2024	Inversions en patrimoni 2023	Valors representatius de deute 2024	Valors representatius de deute 2023	Altres inversions 2024	Altres inversions 2023	Total 2024	Total 2023
CRÈDITS I PARTIDES A COBRAR			0,00	0,00	0,00	0,00			0,00	0,00	0,00	0,00	0,00	0,00
INVERSIONS MANTINGUDES FINS AL VENCIMENT			0,00	0,00					0,00	0,00			0,00	0,00
ACTIUS FINANCERS A VALOR RAONABLE AMB CANVI EN RESULTATS	0,00	0,00			0,00	0,00	0,00	0,00	0,00	0,00	0,00	0,00	0,00	0,00

Actius Financers a 31/12/2024

	ACTIUS FINANCERS LLARG TERMINI						ACTIUS FINANCERS CURT TERMINI						TOTAL	
	Inversions en patrimoni 2024	Inversions en patrimoni 2023	Valors representatius de deute 2024	Valors representatius de deute 2023	Altres inversions 2024	Altres inversions 2023	Inversions en patrimoni 2024	Inversions en patrimoni 2023	Valors representatius de deute 2024	Valors representatius de deute 2023	Altres inversions 2024	Altres inversions 2023	Total 2024	Total 2023
INVERSIONS EN ENTITATS DEL GRUP MULTIGRUP I ASSOCIADES	0,00	0,00	0,00	0,00	0,00	0,00	0,00	0,00	0,00	0,00	0,00	0,00	0,00	0,00
ACTIUS FINANCERS DISPONIBLES PER A la VENDA			0,00	0,00			0,00	0,00	0,00	0,00			0,00	0,00
TOTAL	0,00	0,00	0,00	0,00	0,00	0,00	0,00	0,00	0,00	0,00	0,00	0,00	0,00	0,00

b) Reclassificació

En el cas de reclassificar actius financers, de conformitat amb el que estableix l'apartat 9 de la norma de reconeixement i valoració número 8, passant a valorar-los al cost o al cost amortitzat en lloc de a valora raonable, o viceversa, s'informa de l'import reclassificat de cada una de les categories i el motiu de la reclassificació.

Actiu Financer	Imp.reclassificat al cost amortitzat	Imp.reclassificat al valor raonable	Motiu de la reclassificació
Total	0,00	0,00	

c) Actius financers lliurats en garantia

Si és el cas, s'informa del valor comptable dels actius financers lliurats en garantia, així com de la classe d'actius financers a la que pertanyen.

<u>Actiu Financer entregat en garantia</u>	<u>Classe d'actius financers</u>	<u>Valor comptable</u>
		0,00
Total		0,00

d) Correccions per deteriorament del valor

L'entitat informa, per a cada classe d'actiu financer, del moviment dels comptes correctors utilitzats per registrar el deteriorament de valor, quan es produeix.

CORRECCIONS PER DETERIORACIÓ DEL VALOR a 31/12/2024

	SALDO INICIAL	DISMINUCIONS DE VALOR PER DETERIORACIÓ CREDITICIA DE L'EXERCICI	REVERSIÓ DE LA DETERIORACIÓ CREDITICIA EN L'EXERCICI	SALDO FINAL
Actius financers a llarg termini	0,00	0,00	0,00	0,00
				62

CORRECCIONS PER DETERIORACIÓ DEL VALOR a 31/12/2024

	SALDO INICIAL	DISMINUCIONS DE VALOR PER DETERIORACIÓ CREDITICIA DE L'EXERCICI	REVERSIÓ DE LA DETERIORACIÓ CREDITICIA EN L'EXERCICI	SALDO FINAL
Inversions en patrimoni	0,00	0,00	0,00	0,00
Valors representatius de deute	0,00	0,00	0,00	0,00
Altres inversions	0,00	0,00	0,00	0,00
Actius financers a curt termini	0,00	0,00	0,00	0,00
Inversions en patrimoni	0,00	0,00	0,00	0,00
Valors representatius de deute	0,00	0,00	0,00	0,00
Altres inversions	0,00	0,00	0,00	0,00

2. Informació relacionada amb el compte del resultat econòmic-patrimonial

Si és el cas, l'entitat proporciona la informació sobre els resultats nets procedents de les diferents categories d'actius financers definits en la norma de reconeixement i valoració número 8 d'Actius financers; i sobre els ingressos financers calculats per aplicació del mètode del tipus d'interès efectiu.

3. Informació sobre els riscos de tipus de canvi i de tipus d'interès

a) Risc de tipus de canvi

Informació sobre les inversions financeres en moneda diferent de l'euro, agrupades per monedes.

<u>Moneda</u>	<u>Inversions en patrimoni</u>	<u>Valors representatius del deute</u>	<u>Altres inversions</u>	<u>TOTAL</u>
				0,00
				0,00
				0,00
				0,00
				0,00
Total	0,00	0,00	0,00	0,00

% Inversions en moneda diferent de l'euro sobre inversions totals %

b) Risc de tipus d'interès

Per als actius financers que es valoren a cost amortitzat, s'informa sobre la seva distribució entre actius a tipus d'interès fix i a tipus variable, en termes absoluts i percentuals.

<u>Classe Actiu Financer / Tipus interès</u>	<u>A tipus d'interès fix</u>	<u>A tipus d'interès variable</u>	<u>TOTAL</u>
			0,00
			0,00
			0,00
			0,00
			0,00
Total	0,00	0,00	0,00

% d'actius financers a tipus d'interès fix o variable sobre el total

%

4. Altra informació

S'indica en aquest punt qualsevol altra informació de caràcter substantiu que afecti els actius financers.

11. Passius financers

2. Situació i moviments dels deutes

e) Deutes al cost amortitzat

SITUACIÓ I MOVIMENTS DELS DEUTES a)DEUTES A COST AMORTITZAT

IDENTIFICACIÓ DEL DEUTE	T.I.E.	DEUTE A 1 GENER		CREACIONS		INTERESSOS MERITATS SEGONS T.I.E.			DIFERÈNCIES DE CANVI		DISMINUCIONS		DEUTE A 31 DESEMBRE	
		COST AMORTITZAT	INTERESSOS EXPLÍCITS	EFFECTIU	DESPESES	EXPLÍCITS	RESTA	INTERESSOS CANCEL·LATS	DEL COST AMORTITZAT	D'INTERESSOS EXPLÍCITS	VALOR COMPTABLE	RESULTAT	COST AMORTITZAT	INTERESSOS EXPLÍCITS
2013000001 BOADA TECNOLOGIA, INGRÉS FIANÇA		1.742,10	0,00	0,00	0,00	0,00	0,00	0,00	0,00	0,00	0,00	0,00	1.742,10	0,00
2015000001 Boada Tecnologia, fiança Contractació Molí d'Oli		1.984,00	0,00	0,00	0,00	0,00	0,00	0,00	0,00	0,00	0,00	0,00	1.984,00	0,00
2016000002 FIANÇA INFORBER SERVEIS TIC, SL		309,92	0,00	0,00	0,00	0,00	0,00	0,00	0,00	0,00	0,00	0,00	309,92	0,00
TOTAL		4.036,02	0,00	0,00	0,00	0,00	0,00	0,00	0,00	0,00	0,00	0,00	4.036,02	0,00

f) Deutes a valor raonable

SITUACIÓ I MOVIMENTS DELS DEUTES b)DEUTES A VALOR RAONABLE

IDENTIFICACIÓ DEL DEUTE	DEUTE A 1 GENER		CREACIONS			DIFERÈNCIES DE CANVI				DEUTE A 31 DESEMBRE		
	VALOR EX-CUPÓ	INTERESSOS EXPLÍCITS	EFFECTIU	DESPESES	INTERESSOS MERITATS	INTERESSOS CANCEL·LATS	VARIACIÓ VALOR RAONABLE	DEL VALOR EX-CUPÓ	D'INTERESSOS EXPLÍCITS	DISMINUCIONS	VALOR EX-CUPÓ	INTERESSOS EXPLÍCITS
TOTAL	0,00	0,00	0,00	0,00	0,00	0,00	0,00	0,00	0,00	0,00	0,00	0,00

g) Resum per categories

Estat resum de la conciliació entre la classificació de passius financers del balanç i les categories que s'estableixen a la norma de reconeixement i valoració número 9 de la segona part del Pla general de Comptabilitat Pública adaptat a l'Administració Local, annex a la ICAL.

SITUACIÓ I MOVIMENTS DELS DEUTES c)RESUM PER CATEGORIES

	OBLIGACIONS I ALTRES VALORS NEGOCIABLES - LLARG TERMINI		DEUTES AMB ENTITATS DE CREDIT - LLARG TERMINI		ALTRES DEUTES - LLARG TERMINI		OBLIGACIONS I ALTRES VALORS NEGOCIABLES - CURT TERMINI		DEUTES AMB ENTITATS DE CREDIT - CURT TERMINI		ALTRES DEUTES - CURT TERMINI		TOTAL	
	2024	2023	2024	2023	2024	2023	2024	2023	2024	2023	2024	2023	2024	2023
DEUTES A COST AMORTITZAT	0,00	0,00	0,00	0,00	0,00	0,00	0,00	0,00	0,00	0,00	4.036,02	4.036,02	4.036,02	4.036,02
DEUTES A VALOR RAONABLE	0,00	0,00	0,00	0,00	0,00	0,00	0,00	0,00	0,00	0,00	0,00	0,00	0,00	0,00
TOTAL	0,00	0,00	0,00	0,00	0,00	0,00	0,00	0,00	0,00	0,00	4.036,02	4.036,02	4.036,02	4.036,02

3. Línies de crèdit

Per a cada línia de crèdit, informació sobre : l'import disponible, el límit concedit, la part disposada i la comissió, en percentatge, sobre la part no disposada.

Identificació Línies de crèdit	Límit concedit	Disposat	Disponible	Comissió s/ no disposat
Total		0,00	0,00	0,00

4. Informació sobre els riscos de tipus de canvi i de tipus d'interès

b) Risc de tipus de canvi

Informació sobre els deutes en moneda diferent de l'euro, agrupats per monedes.

Moneda	Obligacions i altres valors negociables	Deutes amb entitats de crèdit	Altres deutes	TOTAL
				0,00
				0,00
				0,00
				0,00
				0,00
Total	0,00	0,00	0,00	0,00

% Deuda en moneda distinta del euro sobre deuda total %

c) Risc de tipus d'interès

Per als passius financers a cost amortitzat, informació sobre la seva distribució entre passius a tipus d'interès fix i a tipus variable, en termes absoluts i percentuals, segons el format següent.

Classe Passiu Financer / Tipus d'interès	A tipus interès fix	A tipus interès variable	TOTAL
			0,00
			0,00
			0,00
			0,00
			0,00
Total	0,00	0,00	0,00
% de passius financers a tipus d'interès fix o variable sobre el total			%

5. Avals i altres garanties concedides

a) Avals concedits

Llistat sense dades

b) Avals Executats

Aquest document és una còpia autèntica del document electrònic original custodiat per Consell Comarcal de l'Alt Camp. Podeu verificar la seva autenticitat a través del servei de validació de la Seu Electrònica de l'Ens amb el CVE D71D2B66651A418438924995979502CDC i data d'emissió 17/07/2025 a les 08:26:43

Entitat avalada: NIF	Entitat avalada: Denominació	Data concessió aval	Data venciment aval	Finalitat aval	Avals cancel·lats en l'exercici per execució	Aplicació pressupostaria
					0,00	

c) Avals reintegrats

Agrupació	Any d'execució	Import reintegrat en l'exercici	Aplicació pressupostaria	Concepte no pressupostari
TOTAL			0,00	

5. Altra informació

Informació addicional a incloure, si procedeix, sobre Passius Financers referent a:

- a) L'import dels deutes amb garantia real
- b) Deutes impagats durant l'exercici i situació de l'impagament a la data de formulació dels comptes anuals
- c) Altres situacions diferents a l'impagament que hagin atorgat al prestador el drets a reclamar el pagament anticipat.
- d) Derivats financers que al tancament de l'exercici siguin passius als quals no s'apliqui la comptabilitat de cobertures, indicant els motius pels quals es manté l'instrument derivat.
- e) Qualsevol altra informació de caràcter substantiu que afecti els passius financers.

12. Cobertures comptables

Informació d'aquelles operacions a les quals es d'aplicació la norma de reconeixement i valoració número 10 de Cobertures comptables, de la segona part del pla general de comptabilitat pública adaptat a la administració local, annex a la ICAL.

En el cas que existeixin cobertures comptables s'indica la descripció detallada, la justificació de la seva aplicació, el valor comptable i tantes dades que son necessàries per identificar l'instrument de cobertura.

Aquest document és una còpia autèntica del document electrònic original custodiat per Consell Comarcal de l'Alt Camp. Podeu verificar la seva autenticitat a través del servei de validació de la Seu Electrònica de l'Alt Camp amb el CVE D71D1E9466651A4184B8925959502CDC i data d'emissió 17/07/2025 a les 08:26:43

13. Actius construïts o adquirits per a altres entitats i altres existències

Informació a nivell de partida de balanç sobre: circumstàncies que motiven les correccions valoratives per deteriorament de les existències, import dels costos capitalitzats si s'escau durant l'exercici, limitacions en la disponibilitat de les obres i altres existències per diverses causes i qualsevol circumstància de caràcter substantiu que afecti la titularitat, la disponibilitat o la valoració dels actius construïts o adquirits per a altres entitats i resta d'existències.

Balanç	Imp. correcc. Valorat per deteriorament	Import reversió de les correccions	Import costos capitalitzats	Limitacions per Garanties	Limitacions per Pignoracions	Limitacions per Fiances	Limitacions per raons anàlogues	Altres	Observacions
total	0,00	0,00	0,00	0,00	0,00	0,00	0,00	0,00	

14. Moneda estrangera

3. Import Global

Informació de l'import global, a nivell de partida del balanç, dels elements d'actiu i passiu expressats en moneda estrangera.

4. Import de les diferències de canvi

En el cas que existeixin diferències de canvi s'especifica el seu import en el resultat de l'exercici, presentant per separat les que provenen de transaccions que s'han liquidat al llarg del període de les que estan vives o pendents de venciment a la data de tancament de l'exercici, a excepció de les procedents dels actius i passius financers que es valorin al valor raonable amb canvis en resultats.

Partida Balanç	Elements de l'actiu o passiu	Import total	Diferències de canvi reconegudes en el resultat de l'exercici
Total		0,00	0,00

Aquest document és una còpia autèntica del document electrònic original custodiat per Consell Comarcal de l'Alt Camp. Podeu verificar la seva autenticitat a través del servei de validació de la Seu Electrònica de l'Ens amb el CVE D71D2B666651A4184B89259871432DC i data d'emissió 17/07/2025 a les 08:26:43

Partida Balanç	Elements de l'actiu o passiu	Import total	Diferències de canvi reconegudes en el resultat de l'exercici
Total		0,00	0,00

15. Transferències, subvencions i altres ingressos i despeses

5. Transferències i subvencions rebudes

En aquest apartat s'informa de l'import i característiques de les transferències i subvencions rebudes, l'import de les quals és significatiu, així com sobre el compliment o l'incompliment de les condicions imposades per a la percepció i el gaudi de les subvencions, el criteri d'imputació a resultats i els imports imputats.

Nom Característica	Import Rebut:		Import Reintegrable	Import No reintegrable	Quantitat imputada a Resultats:	
	Exercici N	Exercici N - 1			Exercici N	Exercici N - 1
Desp. funcionament	95.042,01	0,00	95.042,01	0,00	0,00	0,00
DAAM proj. Cooperació	106.664,62	0,00	106.664,62	0,00	0,00	0,00
DAAM grups operatius	19.935,64	0,00	19.935,64	0,00	0,00	0,00
SOC	1.400,00	0,00	1.400,00	0,00	0,00	0,00
Consorci AOC	5,32	0,00	5,32	0,00	0,00	0,00
DIBA - Life Ecodapt	34.425,89	0,00	34.425,89	0,00	0,00	0,00
Sub. Diputació de Tarragona	75.778,50	0,00	75.778,50	0,00	0,00	0,00
Total	333.251,98	0,00	333.251,98	0,00	0,00	0,00

6. Transferències i subvencions concedides

Aquest punt informa sobre l'import i les característiques de les transferències i subvencions concedides, l'import de les quals és significatiu.

Nom Característica	NIF del perceptor	Denominació del perceptor	Import Reintegrable	Finalitat	Reintegraments
Transferències ARCA	G43722453	Associació d'iniciatives Rurals de catalunya	8.336,48	quotes i LOPD	0,00
Transferència CCAC	P9300005G	Consell comarcal de l'Alt Camp	19.620,00	prestació serveis	
Transferència Gal Alt Urgell	P2500092H	Consorci GAL Alt Urgell - Cerdanya	350,00	conveni odisseu	
Total			28.306,48		0,00

7. Qualsevol circumstància de caràcter substantiu

En el cas d'existir qualsevol circumstància de caràcter substantiu que afecti als ingressos o a les despeses de l'entitat, s'indica en aquest apartat. En particular, en el cas que l'entitat hagi construït o adquirit actius per altres ens públics, s'informa dels ingressos associats al contracte o acord de construcció o adquisició, l'import del qual sigui significatiu, indicant almenys l'import i característiques, així com el compliment o incompliment de les condicions imposades per a la seva obtenció.

16. Provisions i contingències

1. Per cada provisió reconeguda en el balanç, tret de les relatives a avals i altres garanties concedides, s'informa de:

a) Moviments de cada epígraf del balanç durant l'exercici, referit a les provisions i contingències.

Epígraf Balanç	Saldo inicial provisions	Augments provisions	Disminucions provisions	Saldo final provisions
490	0,00	0,00	0,00	0,00
Total	0,00	0,00	0,00	0,00

b) Altra informació referida a les provisions que permeti identificar-les.

2. Per cada tipus de passiu contingent les dades necessàries per descriure'ls com : la naturalesa, evolució previsible, els motius en el cas que no s'hagin pogut valorar i per tant registrar-se en el balanç.

3. Per cada tipus d'actiu contingent, informació sobre la seva naturalesa i l'evolució previsible, així com els factors dels quals depèn.

17. Informació sobre medi ambient

8. Obligacions reconegudes

En aquest apartat s'informa sobre les obligacions reconegudes en l'exercici amb càrrec a cada grup de programes de la política despesa 17 'Medi ambient'.

Llistat sense dades

4. Import beneficis fiscals per raons mediambientals

En aquest punt s'informa de l'import dels beneficis fiscals per raons mediambientals que afecten als tributs propis.

Econòmica d'ingressos

Import

Total	0,00
--------------	-------------

18. Actius en estat de venda

En el cas que l'entitat tingui actius en estat de venda amb un import significatiu, es facilita una descripció detallada dels mateixos i el seu import.

<u>Descripció d'actius en estat de venda</u>	<u>Import</u>
Total	0,00

19. Presentació per activitats del compte del resultat econòmic patrimonial

L'entitat presenta el compte del resultat econòmic patrimonial classificant les despeses econòmiques incloses per activitats.

<u>Despeses (Grup de Programa)</u>	<u>Pressupostari: Exercici corrent</u>	<u>Pressupostari: Exercici anterior</u>
414	308225,16	333.508,31
Total	308.225,16	333.508,31

<u>Ingressos</u>	<u>Exercici actual</u>	<u>Exercici anterior</u>
Ingressos de gestió ordinària	333251,98	339.717,49
Ingressos financers	0,00	0,00
Altres ingressos	0,00	0,00
Total	333.251,98	339.717,49

Aquest document és una còpia autèntica del document electrònic original custodiat per Consell Comarcal de l'Alt Camp. Podeu verificar la seva autenticitat a través del servei de validació de la Seu Electrònica de l'Ens amb el CVE D71D2B66651A4184B892599579502CDC i data d'emissió 17/07/2025 a les 08:26:43

SIGNAT ELECTRÒNICAMENT PER:
Tomàs Carbonell Vila - DNI ** (TCAT) el dia 13/06/2025 a les 08:18:45

20. Operacions per administració de recursos a compte d'altres ens públics

Quan l'entitat realitza operacions d'administració de recursos que comptablement es registren a través de comptes del subgrup 45 'Deutors i creditors per administració de recursos a compte d'altres ens públics', s'obté la informació dels quadres següents:

1. Obligacions derivades de la gestió

Informació per cada entitat titular i per cada un dels conceptes representatius dels recursos gestionats.

Llistat sense dades

2. Ens públics, comptes corrents en efectiu

Informació per cada entitat titular.

Llistat sense dades

3. Desenvolupament de la gestió

Informació que es presenta per a cada uns dels conceptes representatius dels recursos gestionats.

Aquesta informació és obligatòria en el cas que l'entitat comptable que administra recursos per compte d'altres ens públics no hagi subministrat a les entitats titulars dels recursos, la informació necessària per que aquestes incorporin al seu pressupost totes les operacions derivades de la gestió realitzada.

h) Resum

Llistat sense dades

i) Drets Anul·lats

Aquest document és una còpia autèntica del document electrònic original custodiat per Consell Comarcal de l'Alt Camp. Podeu verificar la seva autenticitat a través del servei de validació de l'Ens amb el CVE D71D2B66651A4184B892499579502CDC i data d'emissió 17/07/2025 a les 08:26:43

Llistat sense dades

j) Drets Cancel·lats

Aquest document és una còpia autèntica del document electrònic original custodiat per Consell Comarcal de l'Alt Camp. Podeu verificar la seva autenticitat a través del servei de validació de l'Ens amb el CVE D71D2B66651A4184B892499579502CDC i data d'emissió 17/07/2025 a les 08:26:43

Llistat sense dades

k) Devolucions d'ingressos

Aquest document és una còpia autèntica del document electrònic original custodiat per Consell Comarcal de l'Alt Camp. Podeu verificar la seva autenticitat a través del servei de validació de l'Ens amb el CVE D71D2B66651A4184B892499579502CDC i data d'emissió 17/07/2025 a les 08:26:43

Llistat sense dades

21. Operacions no pressupostàries de tresoreria

Informació sobre les operacions no pressupostàries de tresoreria que comprenen les operacions efectuades durant l'exercici i que donen lloc al naixement o extinció de:

- Deutors i creditors que no s'imputen al pressupost de l'entitat, ni en el moment del seu naixement ni en el del seu venciment
- Partides representatives de cobraments i pagaments pendents d'aplicació definitiva, tant per operacions pressupostàries com no pressupostàries

4. Estat de deutors no pressupostaris

Llistat sense dades

5. Estat de creditors no pressupostaris

Aquest document és una còpia autèntica del document electrònic original custodiat per Consell Comarcal de l'Alt Camp. Podeu verificar la seva autenticitat a través del servei de validació de l'Ens amb el CVE D71D2B66651A4184B892499579502CDC i data d'emissió 17/07/2025 a les 08:26:43

OPERACIONS NO PRESSUP. DE TRESORERIA. ESTAT DE CREDITORS NO PRESSUP. a 31/12/2024

CREDITORS a 31/12/2024

Concepte								
Compte	Codi	Descripció	Saldo a 1 de gener	Modificacions saldo inicial	Abonaments realitzats en l'exercici	Total creditors	Càrrecs realitzats en l'exercici	Creditors pnts. de pagament a 31/12/2024
419	41903	Dipòsits rebuts-BESTRETA GENERALITAT	50.000,00	0,00	0,00	50.000,00	0,00	50.000,00
419	41991	LIFE21-IPC-ES-LIFE eCOadapt50 CAP4	112.692,29	0,00	0,00	112.692,29	34.425,89	78.266,40
419	41992	LIFE21-IPC-ES-LIFE eCOadapt50 CAP7	39.600,00	0,00	0,00	39.600,00	0,00	39.600,00
419	41999	Altres creditors no pressupostaris	0,00	0,00	10,10	10,10	10,10	0,00
419			202.292,29	0,00	10,10	202.302,39	34.435,99	167.866,40
475	47510	Hisenda pública, creditora per IRPF -Personal-	7.460,74	0,00	19.327,86	26.788,60	20.958,48	5.830,12
475	47511	Hisenda pública, creditora per IRPF -Professionals-	60,00	0,00	2.902,50	2.962,50	60,00	2.902,50
475			7.520,74	0,00	22.230,36	29.751,10	21.018,48	8.732,62
476	4760	Seguretat Social	8.551,93	0,00	46.139,56	54.691,49	53.457,61	1.233,88
476			8.551,93	0,00	46.139,56	54.691,49	53.457,61	1.233,88
560	560	Fiances rebudes a curt termini	4.036,02	0,00	0,00	4.036,02	0,00	4.036,02
560			4.036,02	0,00	0,00	4.036,02	0,00	4.036,02
		TOTAL	222.400,98	0,00	68.380,02	290.781,00	108.912,08	181.868,92

6. Estat de partides pendents d'aplicació

l) Cobraments pendents d'aplicació

Llistat sense dades

m) Pagaments pendents d'aplicació

Aquest document és una còpia autèntica del document electrònic original custodiat per Consell Comarcal de l'Alt Camp. Podeu verificar la seva autenticitat a través del servei de validació de l'Ens amb el CVE D71D2B66651A4184B892499579502CDC i data d'emissió 17/07/2025 a les 08:26:43

OPERACIONS NO PRESSUP. DE TRESORERIA. PAGAMENTS PENDENTS D'APLICACIÓ a 31/12/2024

PARTIDES PENDENTS D'APLICACIÓ. PAGAMENTS PDTS. D'APLICACIÓ a 31/12/2024

Concepte								
Compte	Codi	Descripció	Pagaments pdts. d'aplicació a 1 de gener	Modificacions saldo inicial	Pagaments realitzats en l'exercici	Total pagaments pdts. aplicació	Pagaments aplicats en l'exercici	Pagaments pdts. aplicació a 31/12/2024
555	555	Pagaments pendents d'aplicació (domiciliacions bancàries)	0,00	0,00	302,25	302,25	577,25	-275,00
555			0,00	0,00	302,25	302,25	577,25	-275,00
		TOTAL	0,00	0,00	302,25	302,25	577,25	-275,00

22. Contractació administrativa. Procediments d'adjudicació

Informació, per tipus de contractes, sobre els imports adjudicats segons els diferents procediments establerts a la normativa vigent sobre contractació.

CONTRACTACIÓ ADMINISTRATIVA. PROCEDIMENTS D'ADJUDICACIÓ

	PROCEDIMENT OBERT			PROCEDIMENT RESTRINGIT			PROCEDIMENT NEGOCIAT			DIÀLEG COMPETITIU	ADJUDICACIÓ DIRECTA	TOTAL
	MULTIPLIC. CRITERI	ÚNIC CRITERI	TOTAL	MULTIPLIC. CRITERI	ÚNIC CRITERI	TOTAL	AMB PUBLICITAT	SENSE PUBLICITAT	TOTAL			
D'OBRES	0,00	0,00	0,00	0,00	0,00	0,00	0,00	0,00	0,00	0,00	0,00	0,00
DE SUBMINISTRAMENT	0,00	0,00	0,00	0,00	0,00	0,00	0,00	0,00	0,00	0,00	0,00	0,00
PATRIMONIALS	0,00	0,00	0,00	0,00	0,00	0,00	0,00	0,00	0,00	0,00	14.883,00	14.883,00
DE GESTIÓ DE SERVEIS PÚBLICS	0,00	0,00	0,00	0,00	0,00	0,00	0,00	0,00	0,00	0,00	0,00	0,00
DE SERVEIS	0,00	4.719,00	4.719,00	0,00	0,00	0,00	0,00	0,00	0,00	0,00	122.351,65	127.070,65
DE CONCESSIÓ D'OBRA PÚBLICA	0,00	0,00	0,00	0,00	0,00	0,00	0,00	0,00	0,00	0,00	0,00	0,00
DE COL·LABORACIÓ ENTRE EL SECTOR PÚBLIC I EL SECTOR PRIVAT	0,00	0,00	0,00	0,00	0,00	0,00	0,00	0,00	0,00	0,00	0,00	0,00
DE CARÀCTER ADMINISTRATIU ESPECIAL	0,00	0,00	0,00	0,00	0,00	0,00	0,00	0,00	0,00	0,00	0,00	0,00
ALTRES	0,00	0,00	0,00	0,00	0,00	0,00	0,00	0,00	0,00	0,00	2.755,00	2.755,00
TOTAL	0,00	4.719,00	4.719,00	0,00	0,00	0,00	0,00	0,00	0,00	0,00	139.989,65	144.708,65

23. Valors rebuts en dipòsit

El resum per conceptes dels valors rebuts en dipòsit durant aquest exercici, presenta el següent detall:

Llistat sense dades

24. Informació pressupostaria

A continuació es presenta la informació pressupostaria corresponent a aquest exercici.

24.1. Exercici corrent

1) Pressupost de despeses

a) Modificacions de crèdit

Les modificacions pressupostaries realitzades presenten el següent resum:

MODIFICACIONS DE CRÈDIT. PRESSUPOST CORRENT

Per Ap.Press. (IGAE; per orgànica/programa/econòmica)

Org.	Prog.	Econ.	Descripció	Transferències de crèdit							Baixes per anul·lació	Ajustos per pròrroga	Total modificacions
				Crèdits extraordinaris	Suplements de crèdit	Ampliacions de crèdit	Transferències de crèdit positives	Transferències de crèdit negatives	Incorporacions de romanents de crèdit	Crèdits generats per ingressos			
1	414	13000	Retribucions bàsiques.	10.000,00	0,00	0,00	0,00	0,00	0,00	0,00	0,00	0,00	10.000,00
1	414	13100	Laboral temporal.	0,00	0,00	0,00	0,00	0,00	0,00	0,00	-34.090,00	0,00	-34.090,00
1	414	15100	Gratificacions.	0,00	0,00	0,00	0,00	0,00	0,00	0,00	-13.500,00	0,00	-13.500,00
1	414	22000	Ordinari no inventariable.	250,00	0,00	0,00	0,00	0,00	0,00	0,00	0,00	0,00	250,00
1	414	22699	Altres despeses diverses.	100,00	0,00	0,00	0,00	0,00	0,00	0,00	0,00	0,00	100,00
1	414	22706	Estudis i treballs tècnics.	0,00	15.000,00	0,00	39.500,00	0,00	0,00	12.000,00	0,00	0,00	66.500,00
1	414	22799	Altres treballs realitzats per altres empreses	1.620,00	0,00	0,00	0,00	0,00	0,00	0,00	0,00	0,00	1.620,00
1	414	46500	A comarques.	19.620,00	0,00	0,00	0,00	0,00	0,00	0,00	0,00	0,00	19.620,00
1	414	48000	Transferències a ARCA	0,00	1.000,00	0,00	0,00	0,00	0,00	0,00	0,00	0,00	1.000,00
1	414	62300	Maquinària, instal·lacions tècniques i utilla	0,00	0,00	0,00	0,00	-39.500,00	0,00	0,00	0,00	0,00	-39.500,00
TOTAL				31.590,00	16.000,00	0,00	39.500,00	-39.500,00	0,00	12.000,00	-47.590,00	0,00	12.000,00

b) Romanents de crèdit

Els romanents de crèdit del pressupost son:

ROMANENT DE CRÈDIT

Exer.	Org.	Prog.	Econ.	Sp.	Descripció	Romanents compromesos			Romanents no compromesos		
						Incorporables	No Incorp.	TOTAL	Incorporables	No Incorp.	TOTAL
2024	1	414	13000	01	Retribucions bàsiques.	0,00	0,00	0,00	0,00	416,64	416,64
2024	1	414	13100	01	Laboral temporal.	0,00	0,00	0,00	0,00	53.997,66	53.997,66
2024	1	414	15000	01	Productivitat.	0,00	0,00	0,00	0,00	1.111,25	1.111,25
2024	1	414	16000	01	Seguretat Social.	0,00	0,00	0,00	0,00	29.894,43	29.894,43
2024	1	414	20400	01	Arrendaments de material de transpor	0,00	0,00	0,00	0,00	4.000,00	4.000,00
2024	1	414	22000	01	Ordinari no inventariable.	0,00	0,00	0,00	0,00	350,00	350,00
2024	1	414	22002	01	Material informàtic no inventariable	0,00	0,00	0,00	0,00	100,00	100,00
2024	1	414	22201	01	Postals.	0,00	12,06	12,06	0,00	-4,50	-4,50
2024	1	414	22601	01	Atencions protocol·làries i represen	0,00	0,00	0,00	0,00	100,00	100,00
2024	1	414	22602	01	Publicitat i propaganda.	0,00	0,00	0,00	0,00	500,00	500,00
2024	1	414	22603	01	Publicació en diaris oficials.	0,00	0,00	0,00	0,00	-77,25	-77,25
2024	1	414	22606	01	Reunions, conferències i cursos.	0,00	0,00	0,00	0,00	100,00	100,00
2024	1	414	22699	01	Altres despeses diverses.	0,00	0,00	0,00	0,00	54,08	54,08
2024	1	414	22706	01	Estudis i treballs tècnics.	20.662,45	0,00	20.662,45	0,00	32.595,08	32.595,08
2024	1	414	22799	01	Altres treballs realitzats per altre	0,00	0,00	0,00	0,00	1.620,00	1.620,00
2024	1	414	23020	01	Dietes del personal no directiu.	0,00	0,00	0,00	0,00	1.973,17	1.973,17
2024	1	414	23120	01	Desplaçaments del personal no direct	0,00	0,00	0,00	0,00	-475,05	-475,05
2024	1	414	25000	01	Treballs realitzats per administraci	0,00	0,00	0,00	0,00	100,00	100,00
2024	1	414	35900	01	Altres despeses financeres.	0,00	0,00	0,00	0,00	1.500,00	1.500,00
2024	1	414	46500	01	A comarques. Consell Comarcal de l'A	0,00	0,00	0,00	0,00	-19.620,00	-19.620,00
2024	1	414	48000	01	Transferències a ARCA	0,00	0,00	0,00	0,00	413,52	413,52
2024	1	414	50000	01	Fons de contingència	0,00	0,00	0,00	0,00	2.559,79	2.559,79
2024	1	414	62300	01	Maquinària, instal·lacions tècniques	0,00	0,00	0,00	0,00	500,00	500,00
2024	1	414	62600	01	Equips per a processos d'informació.	0,00	0,00	0,00	0,00	3.000,00	3.000,00
TOTAL						20.662,45	12,06	20.674,51	0,00	114.708,82	114.708,82

c) Creditors per operacions pendents d'aplicar a pressupost

Les operacions pendents d'aplicar al pressupost de l'exercici 2024 son:

PRESSUPOST DE DESPESES

Creditors per operacions pendents d'aplicar a pressupost a 31/12/2024

CODI	DESCRIPCIÓ DE LA DESPESA DENOMINACIÓ	APLICACIÓ PRESSUPOSTÀRIA	IMPORT PENDENT D'APLICAR A PRESSUPOST				OBSERVACIONS	
			A 1 DE GENER	ABONAMENTS	CÀRRECS	A 31 DE DESEMBRE		IMPORT PAGAT a 31/12/2024
			TOTAL	0,00	0,00	0,00	0,00	

2) Pressupost d'ingressos

a) Procés de gestió

La informació sobre els drets anul·lats, cancel·lats i sobre la recaptació neta dels ingressos reconeguts en el pressupost de l'exercici 2024, es mostren en els següents quadres:

a.1.) Drets Anul·lats

Llistat sense dades

a.2.) Drets Cancel·lats

Aquest document és una còpia autèntica del document electrònic original custodiat per Consell Comarcal de l'Alt Camp. Podeu verificar la seva autenticitat a través del servei de validació de l'Ens amb el CVE D71D2B66651A4184B892699579502CDC i data d'emissió 17/07/2025 a les 08:26:43

Llistat sense dades

a.3.) Recaptació neta

Aquest document és una còpia autèntica del document electrònic original custodiat per Consell Comarcal de l'Alt Camp. Podeu verificar la seva autenticitat a través del servei de validació de l'Ens amb el CVE D71D2B66651A4184B892499579502CDC i data d'emissió 17/07/2025 a les 08:26:43

SITUACIÓ D'INGRESSOS. PRESSUPOST D'EXERCICI CORRENT

Procés de gestió : Recaptació neta (Resum General per Ap.Press. (IGAE; per econòmica))

Econ.	Descripció	Recaptació total	Devolucions d'ingrés	Recaptació neta
45001	Altres transferències incondicionades.	95.042,01	0,00	95.042,01
45080	Subvenció Generalitat: DAAM per projectes COOPERACIÓ	42.711,99	0,00	42.711,99
45100	D'organismes autònoms i agències de les comunitats autònomes.	1.405,32	0,00	1.405,32
46100	De diputacions, consells o cabildos - SUBV. DIPUTACIÓ DE TARRAGONA	760,00	0,00	760,00
46201	SUBVENCIO DIPUTACIÓ DE BARCELONA	34.425,89	0,00	34.425,89
		TOTAL	0,00	174.345,21

b) Devolucions d'ingressos

Les devolucions d'ingressos realitzades durant l'exercici, es presenten en el quadre següent.

Llistat sense dades

c) Compromisos d'ingrés

Els compromisos d'ingrés vigents durant l'exercici han estat:

Llistat sense dades

24.2. Exercicis tancats

A continuació es presenta la informació relativa a les obligacions y a la gestió dels drets procedents de pressupostos tancats.

1) **Pressupost de despeses. Obligacions de pressupostos tancats**

El detall de les obligacions reconegudes pendents de pagar procedents de pressupostos tancats és:

SITUACIÓ DE DESPESES. PRESSUPOST EXERCICIS TANCATS

Obligacions de pressupostos tancats (Resum General per Ap.Press. (IGAE; per ex./orgànica/programa/econòmica))

Exer.	Org.	Prog.	Econ.	Descripció	Obligacions inicials	Modificacions saldo inicial i anul.lacions	Total obligacions	Prescripcions	Pagaments realitzats	Obligacions ppts. de pagament
2015	1	414	46501	A comarques.	5.261,54	0,00	5.261,54	0,00	0,00	5.261,54
2023	1	414	22706	Estudis i treballs tècnics.	0,01	-0,01	0,00	0,00	0,00	0,00
TOTAL					5.261,55	-0,01	5.261,54	0,00	0,00	5.261,54

2) Drets a cobrar de pressupostos tancats

El detall dels drets reconeguts pendents de cobrar d'exercicis tancats, es presenta a continuació.

a) Drets pendents de cobrament totals

SITUACIÓ D'INGRESSOS. PRESSUPOST D'EXERCICIS TANCATS

Drets a cobrar de ptos. tancats. Drets pdnts. de cobrament totals (Resum General per Ap.Press. (IGAE; per exercici/econòmica))

Exer.	Econ.	Descripció	Pendents de cobrament inicial	Modificacions saldo inicial	Total drets anul.lats	Total drets cancel.lats	Recaptació	Pendents de cobrament
2023	45001	Altres transferències incondicionades.	38.915,98	0,00	0,00	0,00	38.905,42	10,56
2023	46100	De diputacions, consells o cabildos - SUBV. DIPUTACIÓ DE TARRAGONA	60.800,00	0,00	0,00	0,00	60.800,00	0,00
		TOTAL	99.715,98	0,00	0,00	0,00	99.705,42	10,56

b) Drets anul·lats

Aquest document és una còpia autèntica del document electrònic original custodiat per Consell Comarcal de l'Alt Camp. Podeu verificar la seva autenticitat a través del servei de validació de l'Ens amb el CVE D71D2B66651A4184B892499579502CDC i data d'emissió 17/07/2025 a les 08:26:43

Llistat sense dades

c) **Drets cancel·lats**

Aquest document és una còpia autèntica del document electrònic original custodiat per Consell Comarcal de l'Alt Camp. Podeu verificar la seva autenticitat a través del servei de validació de l'Ens amb el CVE D71D2B66651A4184B892499579502CDC i data d'emissió 17/07/2025 a les 08:26:43

Llistat sense dades

3) Variació de resultats pressupostaris d'exercicis anteriors

Les variacions d'obligacions i drets a cobrar de pressupostos tancats, han suposat modificacions dels imports calculats com a resultat pressupostari en exercicis anteriors. L'impacte d'aquestes modificacions sobre els resultats d'exercicis anteriors es presenta en el quadre següent.

VARIACIÓ DE RESULTATS PRESSUPOSTARIS D'EX. ANTERIORS a 31/12/2024

	TOTAL VARIACIÓ DRETS	TOTAL VARIACIÓ OBLIGACIONS	VARIACIÓ DE RESULTATS PRESSUPOSTARIS D'EX. ANTERIORS
a) Operacions corrents	0,00	-0,01	0,01
b) Operacions de capital	0,00	0,00	0,00
1. TOTAL VARIACIÓ OPERACIONS NO FINANCERES (a + b)	0,00	-0,01	0,01
c) Actius financers	0,00	0,00	0,00
d) Passius financers	0,00	0,00	0,00
2. TOTAL VARIACIÓ OPERACIONS FINANCERES (c + d)	0,00	0,00	0,00
TOTAL (1+2)	0,00	-0,01	0,01

24.3. Exercicis posteriors

1) Compromisos de despesa a càrrec de pressupostos d'exercicis posteriors

Els compromisos de despesa adquirits durant l'exercici, així com en els precedents, imputables a pressupostos d'exercicis successius, presenten el següent detall.

SITUACIÓ DE DESPESES. PRESSUPOST D'EXERCICIS FUTURS

Compromisos de despesa amb càrrec a pressupostos d'exercicis posteriors (Resum General per Ap.Press. (IGAE; per ex./orgànica/programa/econòmica))

Exer.	Org.	Prog.	Econ.	Descripció	Compromisos de despeses adquirides amb càrrec al pressupost de l'exercici				
					2025	2026	2027	2028	Anys successius
2025	1	414	22200	Serveis de telecomunicacions.	146,30	0,00	0,00	0,00	0,00
2025	1	414	22706	Estudis i treballs tècnics.	16.594,73	0,00	0,00	0,00	0,00
TOTAL					16.741,03	0,00	0,00	0,00	0,00

2) Compromisos d'ingrés a càrrec de pressupostos d'exercicis posteriors

Els compromisos d'ingrés concertats durant l'exercici, així com els concertats en exercicis anteriors, que tinguin repercussió en pressupostos d'exercicis posteriors, presenten el següent detall.

Llistat sense dades

24.4. Execució de projectes de despesa

Informació individualitzada dels projectes de despesa que estan en execució a 1 de gener o que s'han iniciat en l'exercici, amb el detall següent:

1) Resum d'execució

PRESSUPOST DE DESPESES

EXECUCIÓ DE PROJECTES DE DESPESES. 1. RESUM D'EXECUCIÓ

Projecte	Subprojecte	Denominació	Any	Duració (anys)	Despesa prevista	Despesa compromesa	OBLIGACIONS RECONEGUDES		Total	Despesa pendent de realitzar	Finançament afectat
							Inicial	En l'exercici			
001	01	* Life Ecoadapt	2023	8	38.537,70	38.537,70	11.302,95	27.234,75	38.537,70	0,00	98.201,72
001	02	* Life Ecoadapt - despesa corrent	2023	8	37.744,37	58.418,88	0,00	37.744,37	37.744,37	0,00	22.646,62
002	01	* COOPERACIÓ - Activem pobles	2023	3	31.642,75	31.642,75	0,00	31.642,75	31.642,75	0,00	37.019,49
002	02	* COOPERACIÓ - Gustum	2023	3	38.924,50	38.924,50	0,00	38.924,50	38.924,50	0,00	45.582,51
002	03	* COOPERACIÓ - Atenea	2023	3	3.653,18	3.653,18	0,00	3.653,18	3.653,18	0,00	3.672,01
002	04	* COOPERACIÓ - Enfoc	2023	3	814,42	814,42	0,00	814,42	814,42	0,00	6.345,23
002	05	* COOPERACIÓ - Cowocat	2023	3	1.344,79	1.344,79	0,00	1.344,79	1.344,79	0,00	1.322,51
002	06	* COOPERACIÓ - Rustik	2023	3	3.943,90	3.943,90	0,00	3.943,90	3.943,90	0,00	3.943,91
002	07	* COOPERACIÓ - Cal Rural	2023	2	0,00	0,00	0,00	0,00	0,00	0,00	2.700,00
002	08	* COOPERACIÓ - Odisseu	2023	3	350,00	350,00	0,00	350,00	350,00	0,00	2.640,17
002	09	* COOPERACIÓ - Relleu agrari	2023	3	2.124,77	2.124,77	0,00	2.124,77	2.124,77	0,00	2.129,29
002	10	* COOPERACIÓ - FER	2023	2	2.356,51	2.356,51	0,00	2.356,51	2.356,51	0,00	1.309,50
003	01	* DESPESES DE FUNCIONAMENT 2023-2024	2023	2	65.071,26	65.071,26	0,00	65.071,26	65.071,26	0,00	95.042,01
003	02	* DESPESES DE FUNCIONAMENT 2023-2024 - DESPESES INDIRECTES	2023	2	1.405,90	1.405,90	0,00	1.405,90	1.405,90	0,00	0,00
001	01	* SUBVENCIÓ NOMINATIVA DIPTA 2024	2024	2	64.458,50	64.458,50	0,00	64.458,50	64.458,50	0,00	0,00
002	01	* COOPERACIÓ - Sistema alimentari sostenible	2024	2	0,00	0,00	0,00	0,00	0,00	0,00	0,00
002	02	* COOPERACIÓ - Sistema d'energia, patrimoni i clima	2024	2	0,00	0,00	0,00	0,00	0,00	0,00	0,00
002	03	* COOPERACIÓ - Sistema econòmic i social	2024	2	6.783,99	6.783,99	0,00	6.783,99	6.783,99	0,00	0,00
003	01	* DESPESES DE FUNCIONAMENT 2024-2025	2024	2	0,00	0,00	0,00	0,00	0,00	0,00	0,00

PRESSUPOST DE DESPESES

EXECUCIÓ DE PROJECTES DE DESPESES. 1. RESUM D'EXECUCIÓ

Projecte	Subprojecte	Denominació	Any	Duració (anys)	Despesa prevista	Despesa compromesa	OBLIGACIONS RECONEGUDES		Total	Despesa pendent de realitzar	Finançament afectat
							Inicial	En l'exercici			
003	02	* Despeses de funcionament 2024-2025 - Despeses indirectes	2024	2	0,00	0,00	0,00	0,00	0,00	0,00	0,00
004	01	* grup operatiu sobre la logística, distribució i venda del pe	2024	1	14.883,00	14.883,00	0,00	14.883,00	14.883,00	0,00	11.906,40
004	02	* Grup Operatiu Farina de Mestral	2024	1	0,00	0,00	0,00	0,00	0,00	0,00	0,00
TOTAL					314.039,54	334.714,05	11.302,95	302.736,59	314.039,54	0,00	334.461,37

2) Anualitats pendents

Aquest document és una còpia autèntica del document electrònic original custodiat per Consell Comarcal de l'Alt Camp. Podeu verificar la seva autenticitat a través del servei de validació de l'Ens amb el CVE D71D2B66651A4184B892699579502CDC i data d'emissió 17/07/2025 a les 08:26:43

PRESSUPOST DE DESPESES

EXECUCIÓ DE PROJECTES DE DESPESES. 2.ANUALITATS PENDENTS

Any	Projecte	Subprojecte	Denominació	DESPESA PENDENT DE REALITZAR			Anys successius
				2025	2026	2027	
2023	001	01	Life Ecoadapt	0,00	0,00	0,00	0,00
2023	001	02	Life Ecoadapt - despesa corrent	0,00	0,00	0,00	0,00
2023	002	01	COOPERACIÓ - Activem pobles	0,00	0,00	0,00	0,00
2023	002	02	COOPERACIÓ - Gustum	0,00	0,00	0,00	0,00
2023	002	03	COOPERACIÓ - Atenea	0,00	0,00	0,00	0,00
2023	002	04	COOPERACIÓ - Enfoc	0,00	0,00	0,00	0,00
2023	002	05	COOPERACIÓ - Cowocat	0,00	0,00	0,00	0,00
2023	002	06	COOPERACIÓ - Rustik	0,00	0,00	0,00	0,00
2023	002	07	COOPERACIÓ - Cal Rural	0,00	0,00	0,00	0,00
2023	002	08	COOPERACIÓ - Odisseu	0,00	0,00	0,00	0,00
2023	002	09	COOPERACIÓ - Rellu agrari	0,00	0,00	0,00	0,00
2023	002	10	COOPERACIÓ - FER	0,00	0,00	0,00	0,00
2023	003	01	DESPESES DE FUNCIONAMENT 2023-2024	0,00	0,00	0,00	0,00
2023	003	02	DESPESES DE FUNCIONAMENT 2023-2024 - DESPESES INDIRECTES	0,00	0,00	0,00	0,00
2024	001	01	SUBVENCIÓ NOMINATIVA DIPTA 2024	0,00	0,00	0,00	0,00
2024	002	01	COOPERACIÓ - Sistema alimentari sostenible	0,00	0,00	0,00	0,00
2024	002	02	COOPERACIÓ - Sistema d'energia, patrimoni i clima	0,00	0,00	0,00	0,00
2024	002	03	COOPERACIÓ - Sistema econòmic i social	0,00	0,00	0,00	0,00
2024	003	01	DESPESES DE FUNCIONAMENT 2024-2025	0,00	0,00	0,00	0,00
2024	003	02	Despeses de funcionament 2024-2025 - Despeses indirectes	0,00	0,00	0,00	0,00

PRESSUPOST DE DESPESES

EXECUCIÓ DE PROJECTES DE DESPESES. 2.ANUALITATS PENDENTS

Any	Projecte	Subprojecte	Denominació	DESPESA PENDENT DE REALITZAR			
				2025	2026	2027	Anys successius
2024	004	01	grup operatiu sobre la logística, distribució i venda del pe	0,00	0,00	0,00	0,00
2024	004	02	Grup Operatiu Farina de Mestral	0,00	0,00	0,00	0,00
			TOTAL	0,00	0,00	0,00	0,00

24.5. Despeses amb finançament afectat

A continuació s'informa per a cada despesa amb finançament afectat de les desviacions de finançament per agent, tant de l'exercici com acumulades.

DESVIACIONS DE FINANÇAMENT PER AGENT

DESVIACIONS DE FINANÇAMENT

CODI DE DESPESA	DESCRIPCIÓ	AGENT FINANÇADOR			DESVIACIONS DE L'EXERC.		DESVIACIONS ACUMULADES	
		TERCER	APLICACIÓ PRESSUPOSTÀRIA	COEFICIENT FINANÇADOR	POSITIVES	NEGATIVES	POSITIVES	NEGATIVES
2023-001-01	Life Ecoadapt	Altres	2024/1/76500/01	0,00	0,00	0,00	0,00	0,00
2023-001-01	Life Ecoadapt	Diputació	2024/1/46100/01	0,00	75.018,50	0,00	0,00	0,00
2023-001-01	Life Ecoadapt	Diputació	2024/1/76100/01	0,00	0,00	0,00	0,00	0,00
2023-001-01	Life Ecoadapt	Unió Europea	2024/1/46201/01	30,57	3.454,81	0,00	0,00	0,00
2023-001-02	Life Ecoadapt - despesa corrent	Govern autonòmic	2024/1/46202/01	0,00	0,00	15.097,75	0,00	15.097,75
2023-001-02	Life Ecoadapt - despesa corrent	Unió Europea	2024/1/46201/01	0,00	0,00	0,00	0,00	0,00
2023-002-01	COOPERACIÓ - Activem pobles	Govern autonòmic	2024/1/450801/01	0,00	3.064,73	0,00	3.064,73	0,00
2023-002-01	COOPERACIÓ - Activem pobles	Unió Europea	2024/1/450801/01	0,00	2.312,01	0,00	2.312,01	0,00
2023-002-02	COOPERACIÓ - Gustum	Govern autonòmic	2024/1/450801/01	0,00	3.795,07	0,00	3.795,07	0,00
2023-002-02	COOPERACIÓ - Gustum	Unió Europea	2024/1/450801/01	0,00	2.862,95	0,00	2.862,95	0,00
2023-002-03	COOPERACIÓ - Atenea	Govern autonòmic	2024/1/450801/01	0,00	10,74	0,00	10,74	0,00
2023-002-03	COOPERACIÓ - Atenea	Unió Europea	2024/1/450801/01	0,00	8,09	0,00	8,09	0,00
2023-002-04	COOPERACIÓ - Enfoc	Govern autonòmic	2024/1/450801/01	0,00	3.152,56	0,00	3.152,56	0,00
2023-002-04	COOPERACIÓ - Enfoc	Unió Europea	2024/1/450801/01	0,00	2.378,25	0,00	2.378,25	0,00
2023-002-05	COOPERACIÓ - Cowocat	Govern autonòmic	2024/1/450801/01	0,00	0,00	12,70	0,00	12,70
2023-002-05	COOPERACIÓ - Cowocat	Unió Europea	2024/1/450801/01	0,00	0,00	9,58	0,00	9,58
2023-002-06	COOPERACIÓ - Rustik	Govern autonòmic	2024/1/450801/01	0,00	0,01	0,00	0,01	0,00
2023-002-06	COOPERACIÓ - Rustik	Unió Europea	2024/1/450801/01	0,00	0,00	0,00	0,00	0,00
2023-002-07	COOPERACIÓ - Cal Rural	Govern autonòmic	2024/1/450801/01	0,00	1.539,00	0,00	1.539,00	0,00

DESVIACIONS DE FINANÇAMENT PER AGENT

DESVIACIONS DE FINANÇAMENT

CODI DE DESPESA	DESCRIPCIÓ	AGENT FINANÇADOR			DESVIACIONS DE L'EXERC.		DESVIACIONS ACUMULADES	
		TERCER	APLICACIÓ PRESSUPOSTÀRIA	COEFICIENT FINANÇADOR	POSITIVES	NEGATIVES	POSITIVES	NEGATIVES
2023-002-07	COOPERACIÓ - Cal Rural	Unió Europea	2024/1/450801/01	0,00	1.161,00	0,00	1.161,00	0,00
2023-002-08	COOPERACIÓ - Odisseu	Govern autonòmic	2024/1/450801/01	0,00	1.305,40	0,00	1.305,40	0,00
2023-002-08	COOPERACIÓ - Odisseu	Unió Europea	2024/1/450801/01	0,00	984,77	0,00	984,77	0,00
2023-002-09	COOPERACIÓ - Relleu agrari	Govern autonòmic	2024/1/450801/01	0,00	2,58	0,00	2,58	0,00
2023-002-09	COOPERACIÓ - Relleu agrari	Unió Europea	2024/1/450801/01	0,00	1,94	0,00	1,94	0,00
2023-002-10	COOPERACIÓ - FER	Govern autonòmic	2024/1/450801/01	0,00	0,00	596,80	0,00	596,80
2023-002-10	COOPERACIÓ - FER	Unió Europea	2024/1/450801/01	0,00	0,00	450,21	0,00	450,21
2023-003-01	DESPESES DE FUNCIONAMENT 2023-2024	Govern autonòmic	2024/1/45001/01	0,00	17.083,32	0,00	17.083,32	0,00
2023-003-01	DESPESES DE FUNCIONAMENT 2023-2024	Unió Europea	2024/1/45001/01	0,00	12.887,43	0,00	12.887,43	0,00
2024-002-01	COOPERACIÓ - Sistema alimentari sostenible	Govern autonòmic	2024/1/450801/01	0,00	0,00	0,00	0,00	0,00
2024-002-01	COOPERACIÓ - Sistema alimentari sostenible	Unió Europea	2024/1/450801/01	0,00	0,00	0,00	0,00	0,00
2024-002-02	COOPERACIÓ - Sistema d'energia, patrimoni i clima	Govern autonòmic	2024/1/450801/01	0,00	0,00	0,00	0,00	0,00
2024-002-02	COOPERACIÓ - Sistema d'energia, patrimoni i clima	Unió Europea	2024/1/450801/01	0,00	0,00	0,00	0,00	0,00
2024-003-01	DESPESES DE FUNCIONAMENT 2024-2025	Govern autonòmic	2024/1/45001/01	0,00	0,00	0,00	0,00	0,00
2024-003-01	DESPESES DE FUNCIONAMENT 2024-2025	Unió Europea	2024/1/45001/01	0,00	0,00	0,00	0,00	0,00
2024-004-01	grup operatiu sobre la logística, distribució i venda del pe	Govern autonòmic	2024/1/450805/01	0,00	0,00	1.696,67	0,00	1.696,67
2024-004-01	grup operatiu sobre la logística, distribució i venda del pe	Unió Europea	2024/1/450805/01	0,00	0,00	1.279,93	0,00	1.279,93
2024-004-02	Grup Operatiu Farina de Mestral	Govern autonòmic	2024/1/450804/01	0,00	4.576,67	0,00	4.576,67	0,00
2024-004-02	Grup Operatiu Farina de Mestral	Unió Europea	2024/1/450804/01	0,00	3.452,57	0,00	3.452,57	0,00

DESVIACIONS DE FINANÇAMENT PER AGENT

DESVIACIONS DE FINANÇAMENT

CODI DE DESPESES	DESCRIPCIÓ	AGENT FINANÇADOR			DESVIACIONS DE L'EXERC.		DESVIACIONS ACUMULADES	
		TERCER	APLICACIÓ PRESSUPOSTÀRIA	COEFICIENT FINANÇADOR	POSITIVES	NEGATIVES	POSITIVES	NEGATIVES
				TOTAL	139.052,40	19.143,64	60.579,09	19.143,64

24.6. Romanent de Tresoreria

Informació sobre el romanent de tresoreria segons el següent detall:

ROMANENT DE TRESORERIA a 31/12/2024

COMPONENTS	IMPORTS ANY 2024	IMPORTS ANY ANTERIOR 2023
1. (+) Fons líquids	111.927,18	186.388,77
2. (+) Drets pendents de cobrament	158.917,33	99.715,98
(+) del pressupost corrent	158.906,77	99.715,98
(+) de pressupostos tancats	10,56	0,00
(+) d'operacions no pressupostàries	0,00	0,00
3. (-) Obligacions pendents de pagament	194.069,69	227.662,53
(+) del pressupost corrent	6.939,23	0,01
(+) de pressupostos tancats	5.261,54	5.261,54
(+) d'operacions no pressupostàries	181.868,92	222.400,98
4. (+) Partides pendents d'aplicació	-275,00	0,00
(-) cobraments efectuats pendents d'aplicació definitiva	0,00	0,00
(+) pagaments efectuats pendents d'aplicació definitiva	-275,00	0,00
I. Romanent de tresoreria total (1 + 2 - 3 + 4)	76.499,82	58.442,22
II. Saldos de cobrament dubtós	0,00	0,00
III. Excés de finançament afectat	0,00	0,00
IV. Romanent de tresoreria per a despeses generals (I - II - III)	76.499,82	58.442,22

25. Indicadores financers, patrimonials i pressupostaris

A continuació es presenten diversos indicadors que mostren l'activitat i la situació de l'entitat des dels punts de vista financer, patrimonial i pressupostari.

1) Indicadors financers i patrimonials

Permeten conèixer la situació econòmica-financera de l'entitat.

Llistat sense dades

2) Indicadors pressupostaris

Permeten conèixer l'evolució i la gestió del pressupost realitzada durant l'exercici.

Llistat sense dades

26. Informació sobre el cost de les activitats

La informació sobre el cost de las activitats s'elabora, almenys, pels serveix i activitats que es financen amb taxes o preus públics.

2) Resum general de costos de l'entitat

Llistat sense dades

3) Resum del cost per elements de les activitats

Llistat sense dades

4) Resum de costos per activitat

Llistat sense dades

5) Resum que relaciona costos i ingressos de les activitats

Llistat sense dades

27. Indicadors de gestió

Els indicadors de gestió son instruments de mesurament elegits com a variables rellevants que informen sobre aspectes globals o concrets de l'entitat, atenent, especialment, l'avaluació de l'eficàcia, l'eficiència i l'economia en la prestació, almenys, dels serveis o activitats finançats amb taxes o preus públics.

3) Indicadors d'eficàcia

Llistat sense dades

6) Indicadors d'eficiència

Llistat sense dades

7) Indicador d'economia

Llistat sense dades

8) Indicador de mitjans de producció

Llistat sense dades

28. Fets posteriors al tancament

La informació a consignar en aquest apartat tracta sobre els següents temes:

Fets posteriors que posen de manifest circumstàncies que ja existien en la data de tancament de l'exercici i que, per aplicació de les normes de registre i valoració, suposen la inclusió d'un ajust en les xifres contingudes en els documents que integren els comptes anuals.

Fets posteriors que posen de manifest circumstàncies que ja existien en la data de tancament de l'exercici que no han suposat, d'acord amb la seva naturalesa, la inclusió d'un ajust en les xifres contingudes en els comptes anuals, si bé la informació continguda en la memòria s'ha de modificar d'acord amb el fet posterior esmentat.

Els fets posteriors que mostrin condicions que no existien al tancament de l'exercici i que siguin tan importants que, si no se subministra informació sobre això, podria afectar la capacitat d'avaluació dels usuaris dels comptes anuals.

El detall dels diferents tipus de fets es el següent:

Sense fets posteriors al tancament rellevants.