

PROJECTE BÀSIC I EXECUTIU PER L'ARRANJAMENT DE LA COBERTA DE L'EDIFICI DE L'ANTIGA FÀBRICA "LA TORTUGA" DE DOSRIUS

TOM 2:DOCUMENTACIÓ GRÀFICA, AMIDAMENT I PRESSUPOST

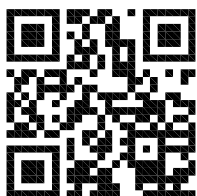
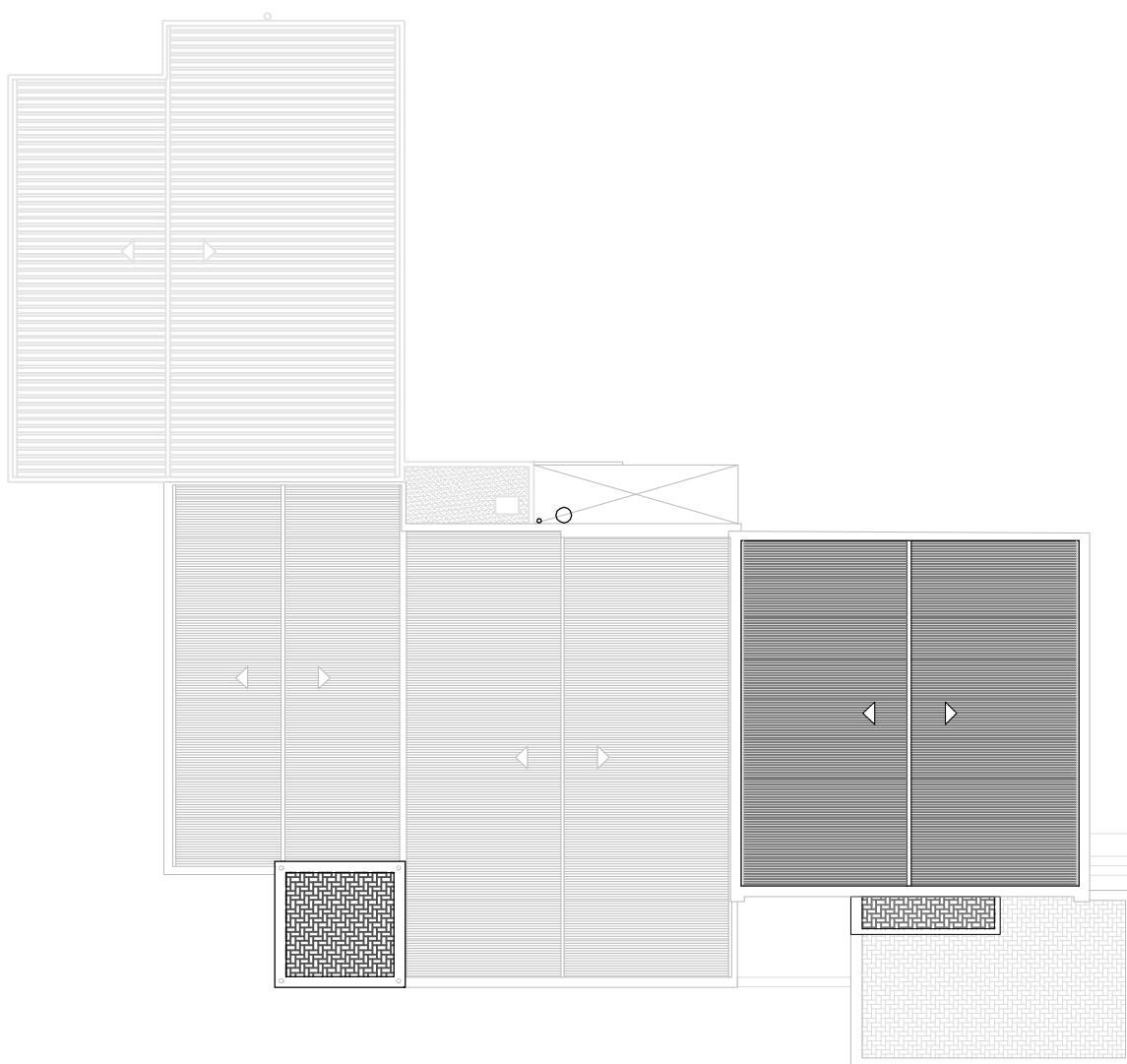

DESPATX D'ARQUITECTURA I URBANISME S.L.P.

e-mail: info@dauonline.com - <http://www.dauonline.com>

CTRA. DE BARCELONA 34, 1r 3a, 08302 MATARÓ (BARCELONA)

Polígon EL RENGLÉ - Telfèfon 93 798 99 50

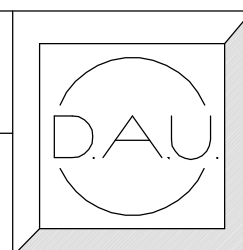

PROJECTE BÀSIC I EXECUTIU
PER A L'ARRANJAMENT DE LA COBERTA
DE L'EDIFICI DE L'ANTIGA FÀBRICA "LA TORTUGA"
DE DOSRIUS

Índex

TOM 1

1. MEMÒRIA DESCRIPTIVA

- 1.1. Objecte, emplaçament i promotor
- 1.2. Descripció de l'edifici i estat actual
- 1.3. Normativa urbanística aplicable
- 1.4. Descripció de la proposta
- 1.5. Terminis d'execució

2. MEMÒRIA TÈCNICA

- 2.1 Treballs previs i demolicions
- 2.2 Cobertes inclinades
- 2.3 Cobertes planes
- 2.4 Finestres

3. ANNEXES A LA MEMÒRIA

- 3.1 Normativa general aplicable
- 3.2 Estudi bàsic de seguretat i salut (en tom adjunt)
- 3.3 Fitxa de gestió de residus
- 3.4 Pla de control de qualitat
- 3.5 Seguretat en cas d'incendi. DB SI
- 3.6 Seguretat d'utilització i accessibilitat: DB SUA
- 3.7 Salubritat: DB HS
- 3.8 Protecció enfront del soroll: DB HR
- 3.9 Estalvi energètic: DB HE
- 3.10 Criteris ambientals i d'ecoeficiència als edificis: Decret 21/2006
- 3.11 Compliment del R.D. 401/2003 per a la previsió d'espais de les instal·lacions de telecomunicacions
- 3.12 Certificació energètica
- 3.13 Finestres
- 3.14 Fitxes de materials

TOM 2

4. DOCUMENTACIÓ GRÀFICA

PLÀNOLS D'INFORMACIÓ

| | |
|--|----------|
| i.01 Situació | E: S/E |
| i.02 Emplaçament | E: S/E |
| i.03 Estat Actual. Nivell 0 | E: 1/100 |
| i.04 Estat Actual. Estructura Nivell 0 | E: 1/100 |
| i.05 Estat Actual. Nivell 1 | E: 1/100 |
| i.06 Estat Actual. Estructura Nivell 1 | E: 1/100 |
| i.07 Estat Actual. Nivell 2 | E: 1/100 |
| i.08 Estat Actual. Estructura Nivell 2 | E: 1/100 |
| i.09 Estat Actual. Nivell 3 | E: 1/100 |
| i.10 Estat Actual. Estructura Nivell 3 | E: S/E |

| | |
|---|---------|
| i.11 Estat Actual. Cobertes | E:1/100 |
| i.12 Estat Actual. Façana Nord-Est | E:1/100 |
| i.13 Estat Actual. Façana Sud-Est i Nord-Oest | E:1/100 |
| i.14 Estat Actual. Façana Sud-Oest | E:1/100 |
| i.15 Estat Actual. Secció 2 | E:1/100 |

PLÀNOLS DE PROPOSTA I DETALLS

| | |
|---|----------|
| p.01 Demolicions. Planta Coberta | E: 1/100 |
| p.02 Demolicions. Façana Nord-Est | E: 1/100 |
| p.03 Demolicions. Façana Sud-Est i Nord-Oest | E: 1/100 |
| p.04 Demolicions. Façana Sud-Oest | E: 1/100 |
| p.05 Reforma. Planta Coberta | E: 1/100 |
| p.06 Reforma. Façana Nord-Est | E: 1/100 |
| p.07 Reforma. Façana Sud-Est i Nord-Oest | E: 1/100 |
| p.08 Reforma. Façana Sud-Oest | E: 1/100 |
| p.09 Fusteries | E: 1/100 |
| d.01 Detall. Coberta Inclínada. Canal i Remat superior | E: S/E |
| d.02 Detall. Coberta Inclínada. Remat lateral | E: S/E |
| d.03 Detall. Coberta Inclínada. Canal coberta B-C | E: S/E |
| d.04 Detall. Coberta Inclínada. Canal amb parament vertical | E: S/E |
| d.05 Detall. Coberta Plana. | E: S/E |

5. AMIDAMENTS I PRESSUPOST

- 5.1 Amidaments
- 5.2 Pressupost
- 5.3 Resum del pressupost
- 5.4 Quadre de preus I
- 5.5 Quadre de preus II
- 5.6 Justificació de preus

TOM 3

6. PLEC DE CONDICIONS

- 6.1 Plec de condicions generals, facultatives i econòmiques
- 6.2 Plec de condicions tècniques particulars

PROJECTE BÀSIC I EXECUTIU
PER A L'ARRANJAMENT DE LA COBERTA
DE L'EDIFICI DE L'ANTIGA FÀBRICA "LA TORTUGA"
DE DOSRIUS

4. DOCUMENTACIÓ GRÀFICA

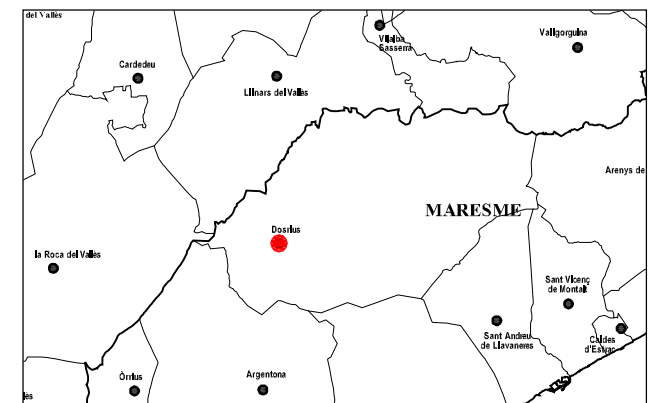
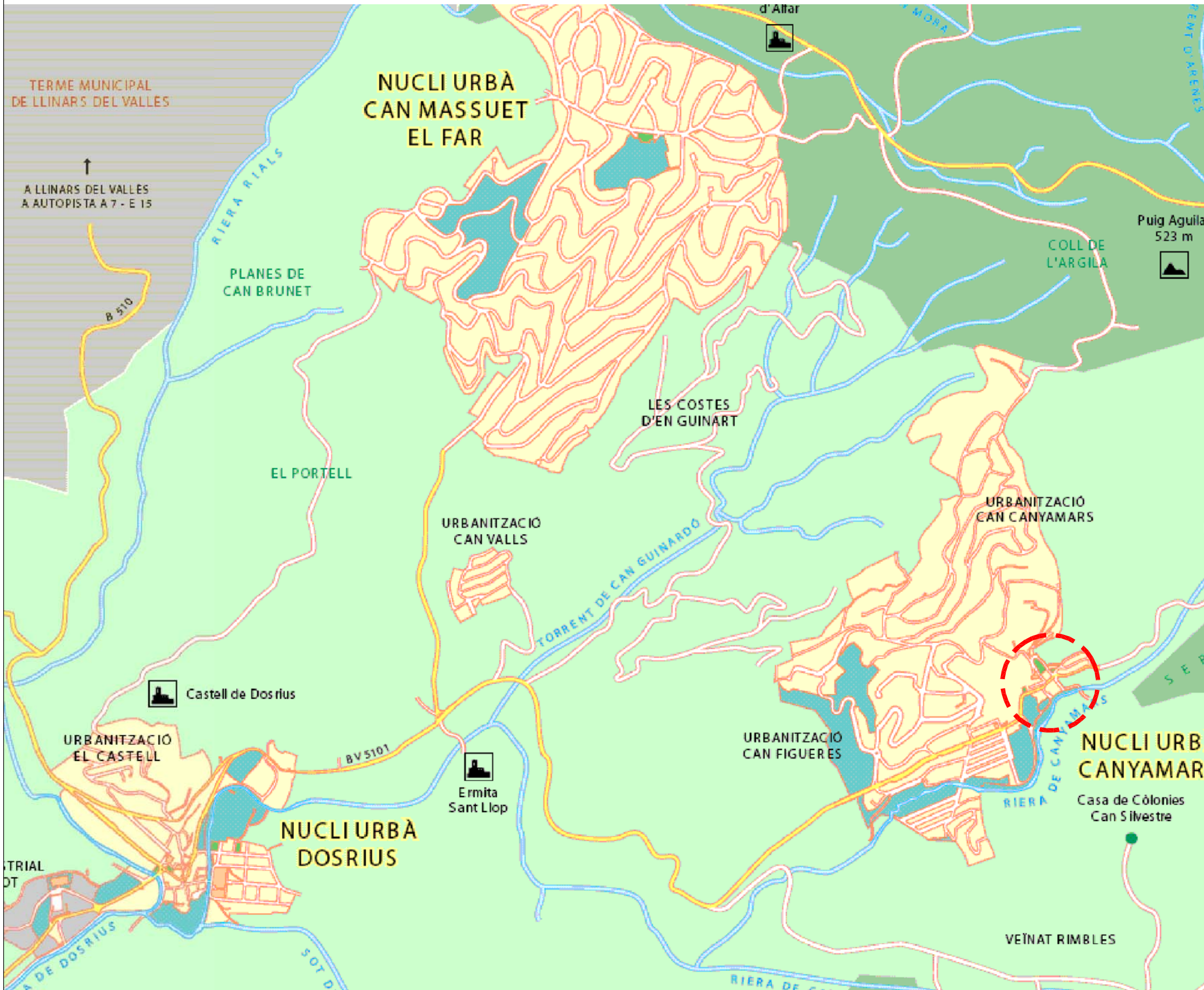

PROJECTE EXECUTIU
 PER L'ARRANJAMENT DE LA COBERTA
 DE L'EDIFICI DE L'ANTIGA FÀBRICA "LA TORTUGA"
 DE DOSRIUS

| | | |
|-----------|-----------|-----------------|
| PLANOL DE | No. | i-01 |
| SITUACIÓ | ESCALA | S/E |
| | EXPEDIENT | 0748/08318/2022 |
| | DATA | FEBRER, 2022 |

PER DAU SLP:

DATA: (D) Dibuat - (E) Esmenat



J:\01-urbanisme\Sit_Empl-Dosrius-0920.dwg



DESPATX D'ARQUITECTURA I URBANISME S.L.P.
 e-mail: info@dauonline.com - http://www.dauonline.com

CTRA. DE BARCELONA 34, 1r 3a, 08302 MATARÓ (BARCELONA)
 Polígon EL RENGLÉ - Telfón 93 798 99 50



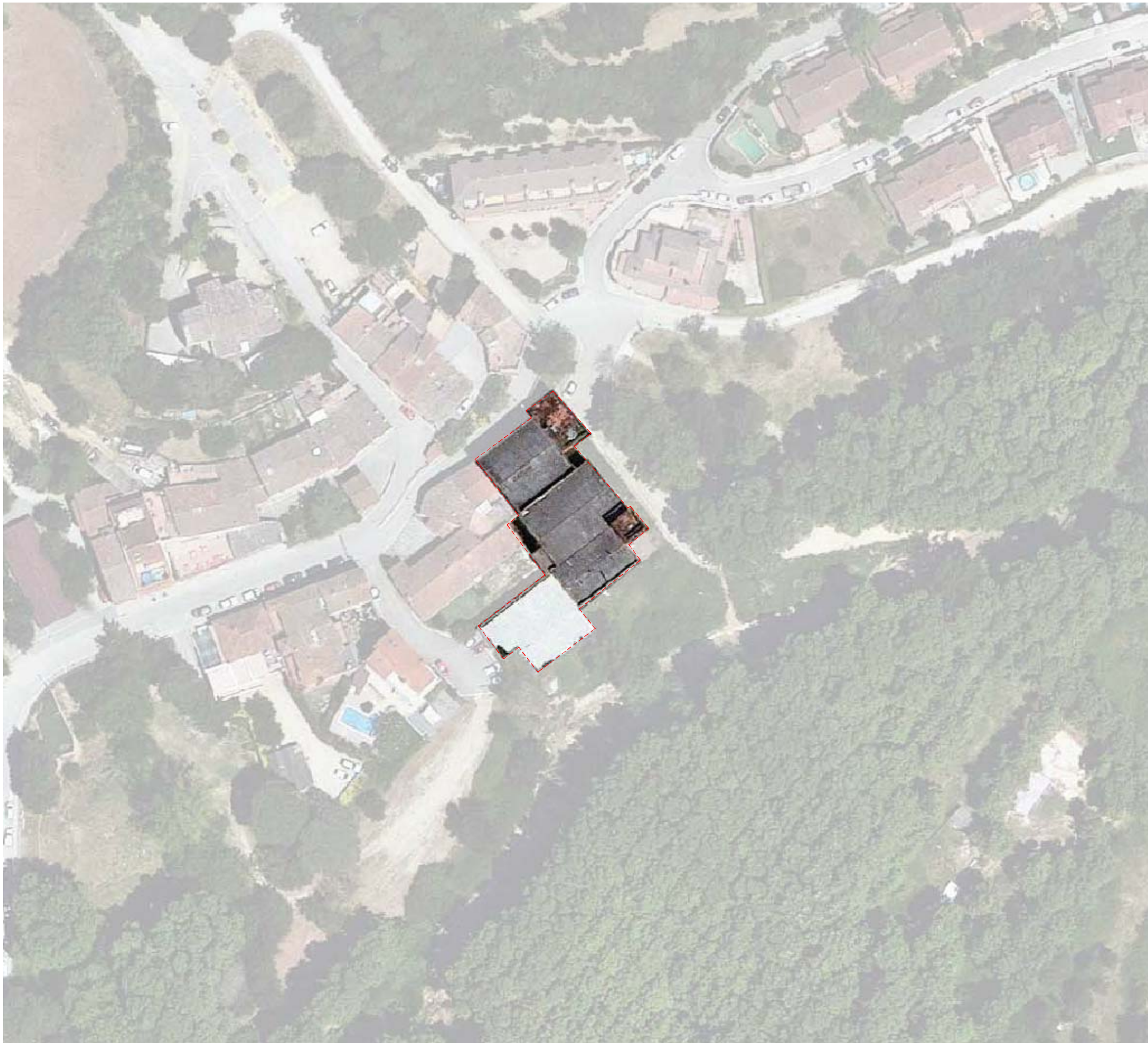

PROJECTE EXECUTIU
 PER L'ARRANJAMENT DE LA COBERTA
 DE L'EDIFICI DE L'ÀNTIGA FÀBRICA "LA TORTUGA"
 DE DOSRIUS

| | | |
|--|-----------|-------------------|
| PLANOL DE EMPLAÇAMENT - | No. | i-02 |
| | ESCALA | 1/50 |
| | EXPEDIENT | 0748/08318/2021/1 |
| | DATA | MARÇ.22 |

PER DAU SLP:

DATA: (D) Dibuixat - (E) Esmenat
 17/02/2021 (D) LAIA



0748-AJDoerius-CanTortuga-0322_PE-Cobertes



DESPATX D'ARQUITECTURA I URBANISME S.L.P.
 e-mail: info@daonline.com - http://www.daonline.com

CTRA. DE BARCELONA 34, 1r 3a, 08302 MATARÓ (BARCELONA)
 Poigón EL RENGLÉ - Telèfon 93 798 99 50



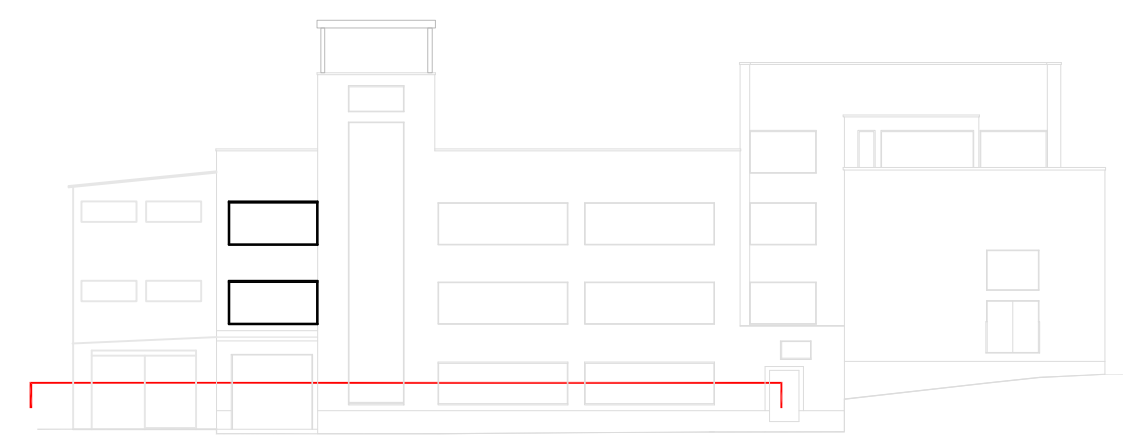

NOTA:
El paviment de formigó està, en general,
en mal estat.

LLEENDA DE PATOLOGIES I LESIONS INTERIORS

- Inici d'oxidació - Raspat i Sanejat
- Oxidació amb exfoliació- Raspat i Sanejat amb possible substitució.
- Estancament d'aigua
- Humitat en parament vertical
- Manca de material en parament horitzontal o vertical
- Desprendiment i/o degradació de material
- Esquerda Terra
- Esquerda Sostre
- Esquerda vertical
- Floridures i Efloroscències en parament horitzontal.
- Floridures i Efloroscències en parament vertical
- Floridures i Efloroscències amb degradació de material en parament vertical
- Presència de vegetació
- Reparació en mal estat
- Restes de Substàncies tòxiques
- Paviment en mal estat
- Element en desús

GRAFIAT DE PATOLOGIES I LESIONS DE L'EDIFICI DE L'ANTIGA FÀBRICA "LA TORTUGA" DE DOSRUIS

| | |
|--------------------------------------|-----------------------------|
| PLANO DE | Nº. i-03 |
| PATOLOGIES I LESIONS NIVELL 0 | ESCALA 1/100 |
| | DEPENDENT 0748/08318/2021/1 |
| | DATA MARÇ 22 |

PER DAU SLP:

DATA: (0) Dibuixat - (0) Comentat
19/03/2021 (0) IAA

0748 - [Dorsius - CasTortuga - 0322_PC - Cobertes]

DESPATX D'ARQUITECTURA I URBANISME S.L.P.
 e-mail: info@despatx.com - http://www.despatx.com
 C/RA. DE BARCELONA 34, 1r 3a. 08032 BELLATERRA (BARCELONA)
 Telèfon: 93 708 99 50

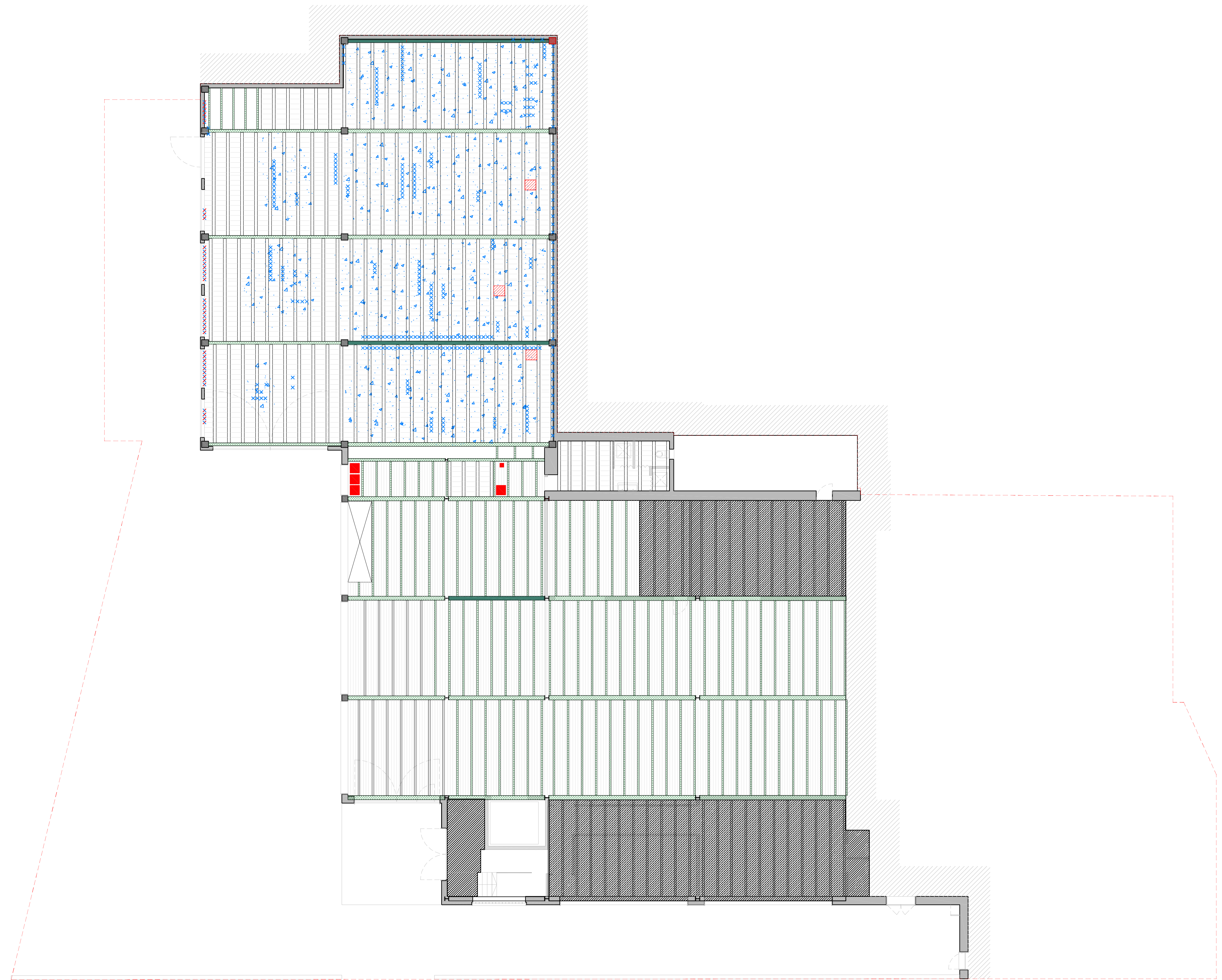
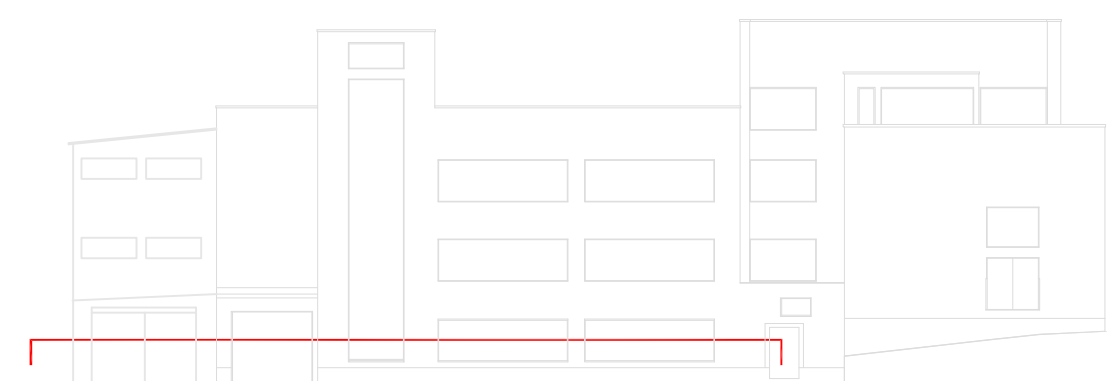

LLEENDA DE PATOLOGIES I LESIONS ESTRUCTURA

- Inici d'oxidació - Raspat i Sanejat
- Oxidació amb exfoliació- Raspat i Sanejat amb possible substitució.
- Manca de material en parament horitzontal (sostre o terra)
- Desprendiment i/o degradació de material
- Esquerda
- Esquerda vertical
- Fissura
- Fissura vertical
- Presència d'humitat en parament horitzontal (sostre).
- Filtració d'aigua en parament vertical o sostre
- Filtració d'aigua en parament vertical o sostre amb degradació de material
- No inspeccionat

GRAFIAT DE PATOLOGIES I LESIONS DE L'EDIFICI DE L'ANTIGA FÀBRICA "LA TORTUGA" DE DOSRUIS

| | |
|---|-----------------------------|
| PLANO DE | No. i-04 |
| PATOLOGIES I LESIONS ESTRUCTURA NIVELL 0 | ESCALA 1/100 |
| | EXPEDIENT 0748/08318/2021/1 |
| | DATA MARÇ 22 |

PER DAU SLP:

DATA: (1) Elaborat - (2) Revisat
09/03/2021 (2) IAA

0748 - [Dorsius - Can Tortuga - 032L_PC - Cobertes]

DESPATX D'ARQUITECTURA I URBANISME S.L.P.
e-mail: info@despatx.com - http://www.despatx.com

C/DA DE BARCELONA 34, 1r 3a, 08002 BARCELONA (BARCELONA)
Telèfon: 93 28622222 - Telèfax: 93 286 99 50

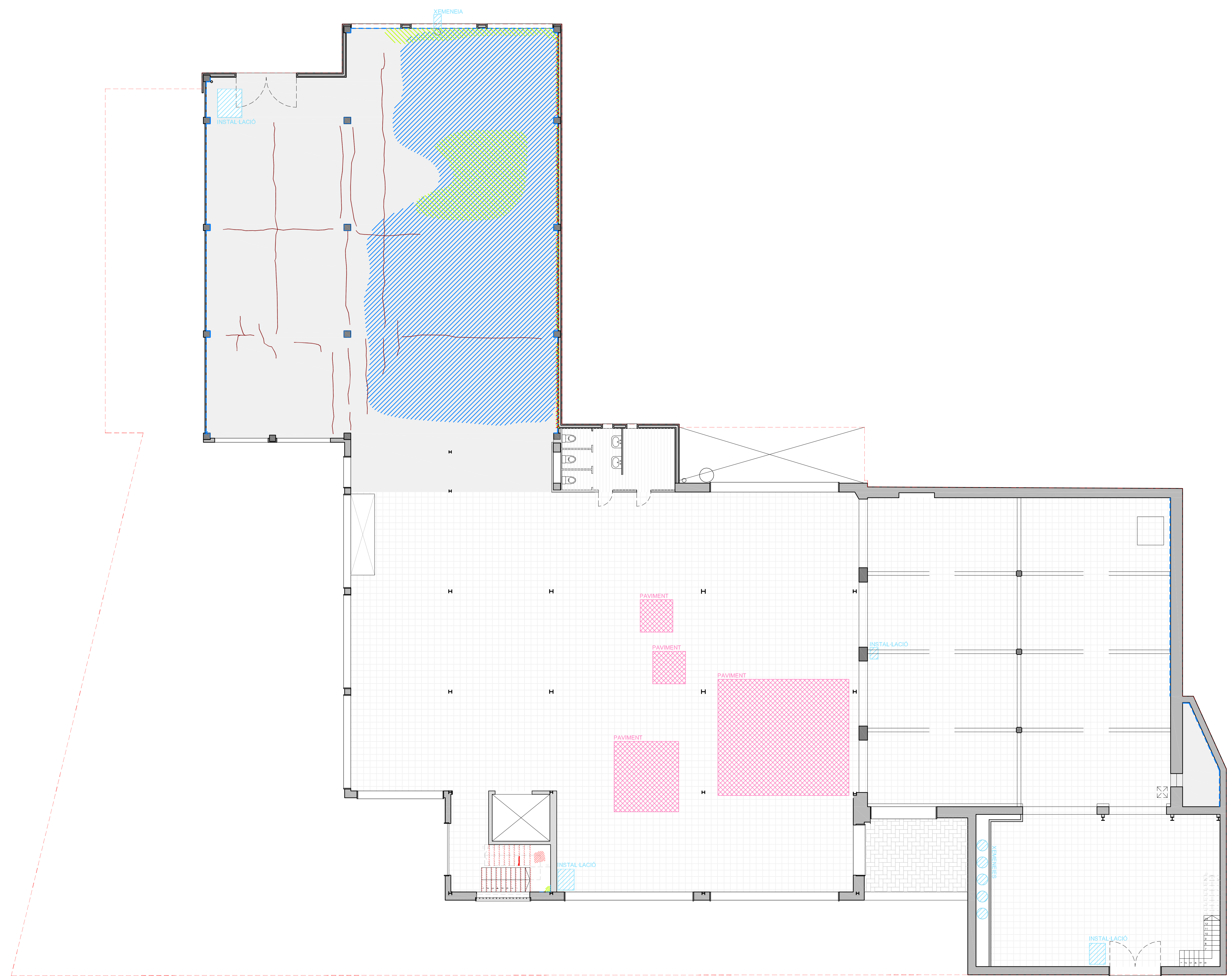
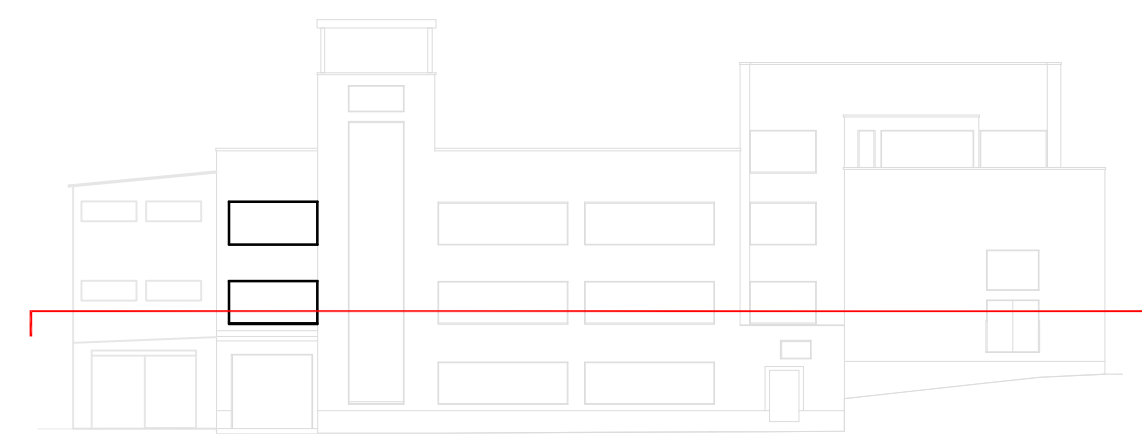

LLEENDA DE PATOLOGIES I LESIONS INTERIORS

- Inici d'oxidació - Raspal i Sanejat
- Oxidació amb exfoliació- Raspal i Sanejat amb possible substitució.
- Estancament d'aigua
- Humitat en parament vertical
- Manca de material en parament horitzontal o vertical
- Desprendiment i/o degradació de material
- Esquerda Terra
- Esquerda Sostre
- Esquerda vertical
- Floridures i Efflorescències en parament horitzontal.
- Floridures i Efflorescències en parament vertical
- Floridures i Efflorescències amb degradació de material en parament vertical
- Presència de vegetació
- Reparació en mal estat
- Restes de Substàncies tòxiques
- Paviment en mal estat
- Element en desús







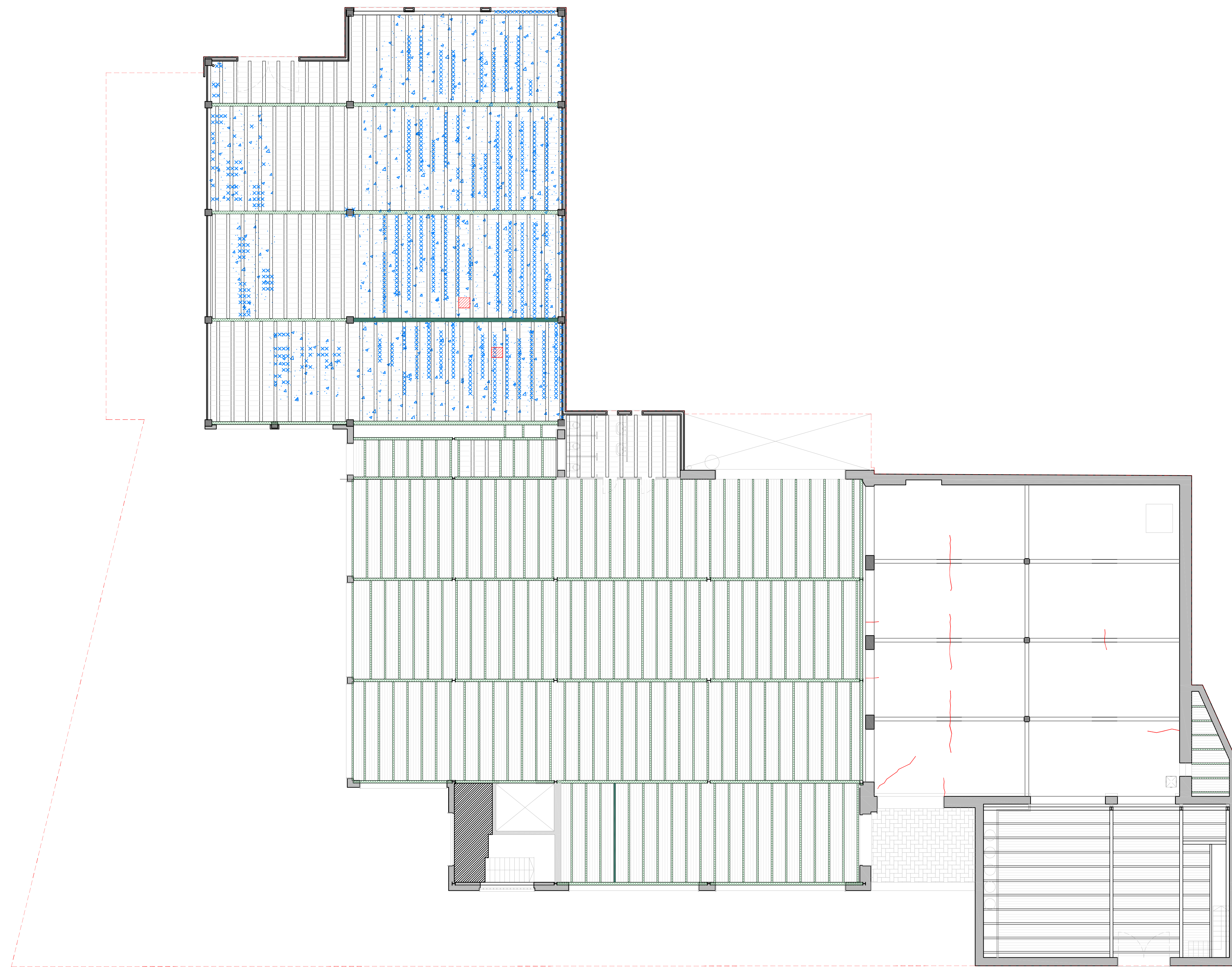
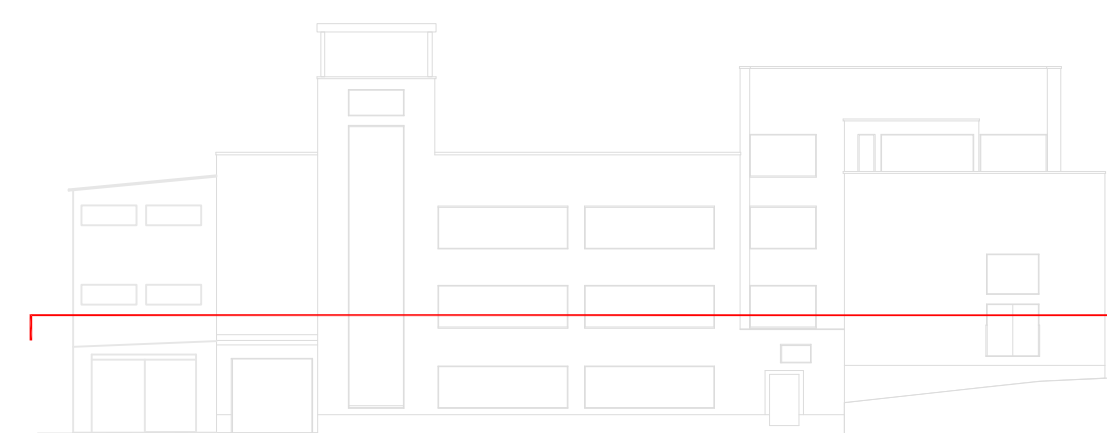





GRAFIAT DE PATOLOGIES I LESIONS DE L'EDIFICI DE L'ANTIGA FÀBRICA "LA TORTUGA" DE DOSRUIS

| | |
|--|-----------------------------|
| PLANO DE | Nº. i-05 |
| PATOLOGIES I LESIONS NIVELL 1 | ESCALA 1/100 |
| | EXPEDIENT 0748/08318/2021/1 |
| | DATA MARÇ 22 |
| PER DAU SLP: | |
| 0474 - (0) Obuscat - (0) Element 22/03/2021 (0) IAA | |
| 0748 - (0) Dosrius - (0) La Tortuga - (0) 0322_PC - Cobertes | |

DESPATX D'ARQUITECTURA I URBANISME S.L.P.
 e-mail: info@despatx.com http://www.despatx.com
 C/RA. DE BARCELONA 34, 1r 3a. 08032 BELLATERRA (BARCELONA)
 Telèfon: 93 798 99 50



LLEENDA DE PATOLOGIES I LESIONS ESTRUCTURA

-  Inici d'oxidació - Raspat i Sanejat
-  Oxidació amb exfoliació- Raspat i Sanejat amb possible substitució.
-  Manca de material en parament horitzontal (sostre o terra)
-  Desprendiment i/o degradació de material
-  Esquerda
-  Esquerda vertical
-  Fissura
-  Fissura vertical
-  Presència d'humitat en parament horitzontal (sostre).
-  Filtració d'aigua en parament vertical o sostre
-  Filtració d'aigua en parament vertical o sostre amb degradació de material
-  No inspeccionat

**GRAFIAT DE PATOLOGIES I LESIONS
DE L'EDIFICI DE L'ANTIGA FÀBRICA "LA TORTUGA"
DE DOSRUIS**

| | |
|---|-----------------------------|
| PLANO DE | i-06 |
| PATOLOGIES I LESIONS ESTRUCTURA NIVELL 1 | ESCALA 1/100 |
| | EXPEDIENT 0748/08318/2021/1 |
| | DATA MARÇ 22 |

PER DAU SLP:

DATA: (0) Elaborat - (0) Revisat
22/03/2021 (0) IAA

0748 - [Dorsius - CanTortuga - 032L_PC - Cobertes]



DESPATX D'ARQUITECTURA I URBANISME S.L.P.
e-mail: info@despatx.com - http://www.despatx.com
C/RA. DE BARCELONA 24, 1r 3a, 08002 BARCELONA (BARCELONA)
Polígon 0. RD6LZ - Telèfon 93 786 99 50



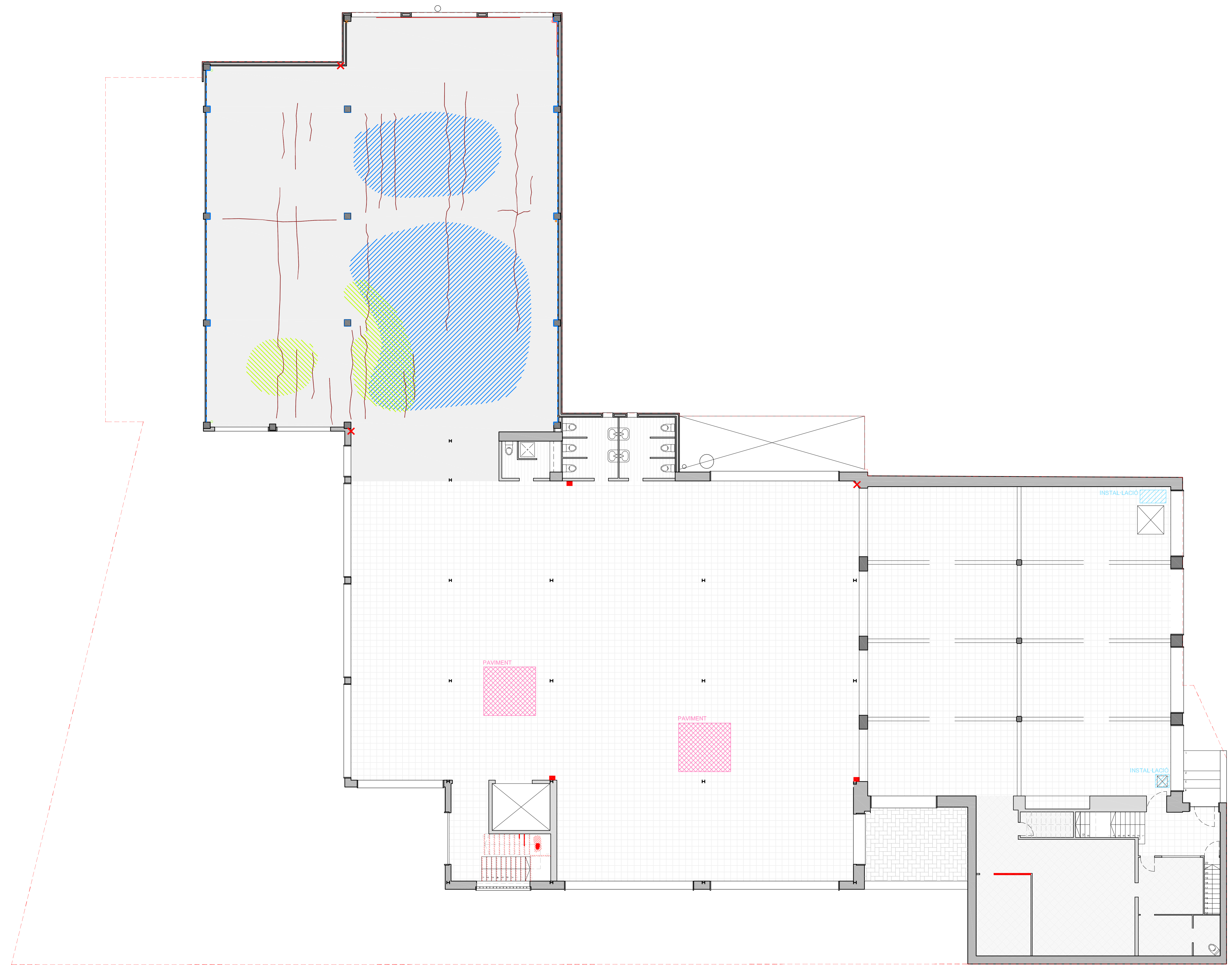
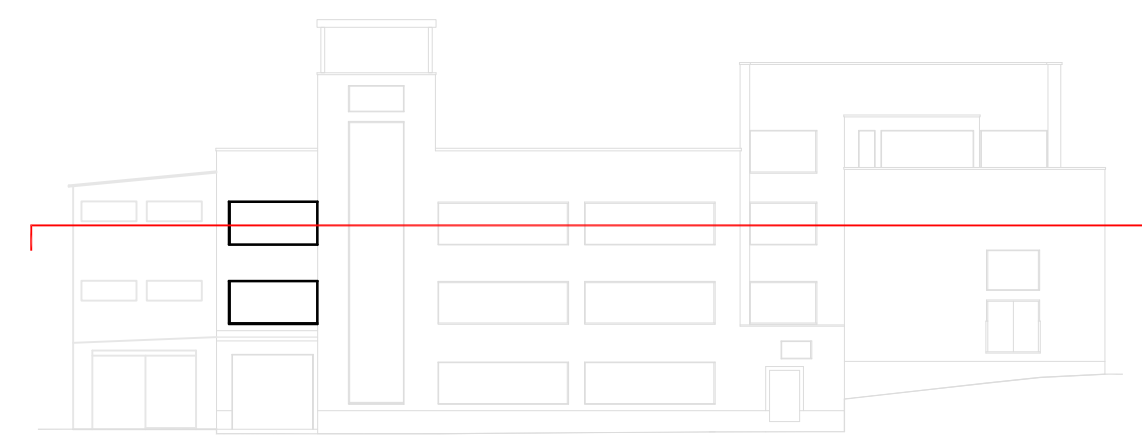

LLEGENDA DE PATOLOGIES I LESIONS INTERIORS

- Inici d'oxidació - Raspai i Sanejati
- Oxidació amb exfoliació- Raspai i Sanejati amb possible substitució.
- Estancament d'aigua
- Humitat en parament vertical
- Manca de material en parament horitzontal o vertical
- Desprendiment i/o degradació de material
- Esquerda Terra
- Esquerda Sostre
- Esquerda vertical
- Floridures i Efflorescències en parament horitzontal.
- Floridures i Efflorescències en parament vertical
- Floridures i Efflorescències amb degradació de material en parament vertical
- Presència de vegetació
- Reparació en mal estat
- Restes de Substàncies tòxiques
- Paviment en mal estat
- Element en desús

GRAFIAT DE PATOLOGIES I LESIONS DE L'EDIFICI DE L'ANTIGA FÀBRICA "LA TORTUGA" DE DOSRUIS

| | |
|--------------------------------------|-----------------------------|
| PLANO DE | Nº. i-07 |
| PATOLOGIES I LESIONS NIVELL 2 | ESCALA 1/100 |
| PER DAU SLP: | EXPEDIENT 0748/08318/2021/1 |
| | DATA MARÇ 22 |

DATA: (0) Dibutxat - (1) Element 09/03/2021 (0) IAA

0748 - [Dorsius] - CanTortuga - 0322_PC - Cobertes







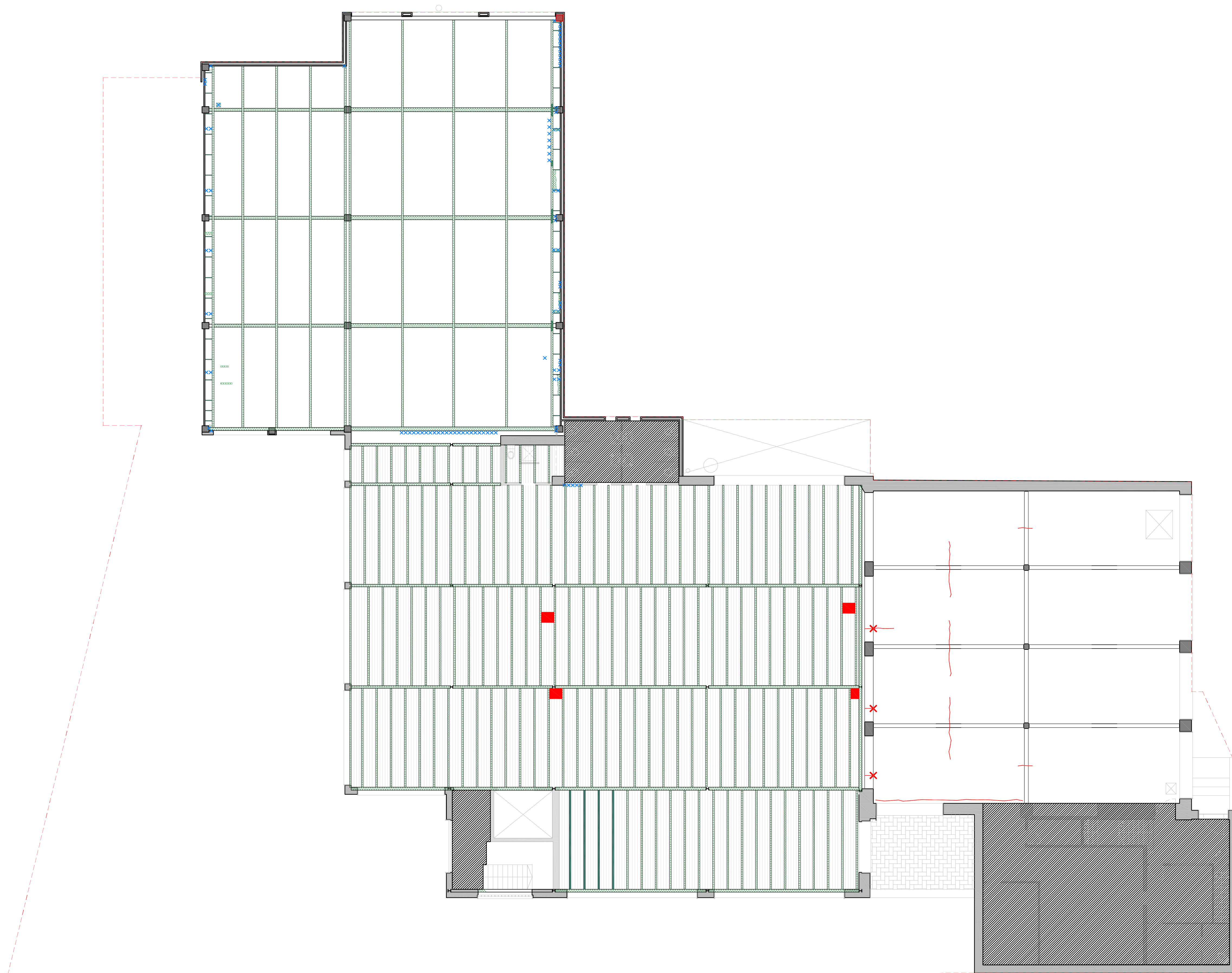
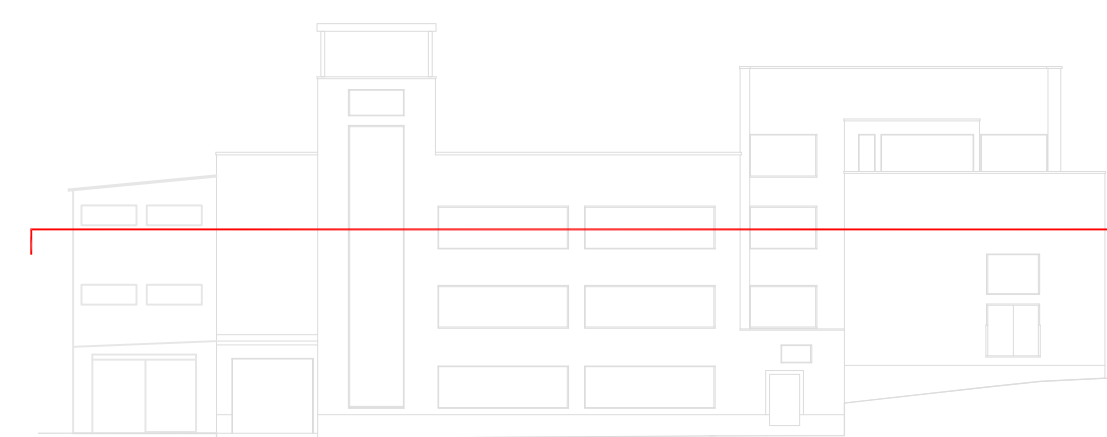





DESPATX D'ARQUITECTURA I URBANISME S.L.P.

C/DA. DE BARCELONA 34, 1r 3a. 08032 BELLATERRA (BARCELONA)

Polígon 02. RD042 Telèfon 93 798 99 50



LLEGENDA DE PATOLOGIES I LESIONS ESTRUCTURA

-  Inici d'oxidació - Raspat i Sanejat
-  Oxidació amb exfoliació- Raspat i Sanejat amb possible substitució.
-  Manca de material en parament horitzontal (sostre o terra)
-  Desprendiment i/o degradació de material
-  Esquerda
-  Esquerda vertical
-  Fissura
-  Fissura vertical
-  Presència d'humitat en parament horitzontal (sostre).
-  Filtració d'aigua en parament vertical o sostre
-  Filtració d'aigua en parament vertical o sostre amb degradació de material
-  No inspeccionat

**GRAFAT DE PATOLOGIES I LESIONS
DE L'EDIFICI DE L'ANTIGA FÀBRICA "LA TORTUGA"
DE DOSRUIS**

| | |
|---|-----------------------------|
| PLANO DE | I-08 |
| PATOLOGIES I LESIONS ESTRUCTURA NIVELL 2 | ESCALA 1/100 |
| PER: DAU S.L.P. | EXPEDIENT 0748/08318/2021/1 |
| | DATA MARÇ 22 |

0748 - 08318 - CarTortuga - 032L_PC - Cobertes

DESPATX D'ARQUITECTURA I URBANISME S.L.P.
 C/DA. DE BARCELONA 34, 1r 3a, 08032 MONJOI (BARCELONA)
 Telèfon: 93 746 99 50

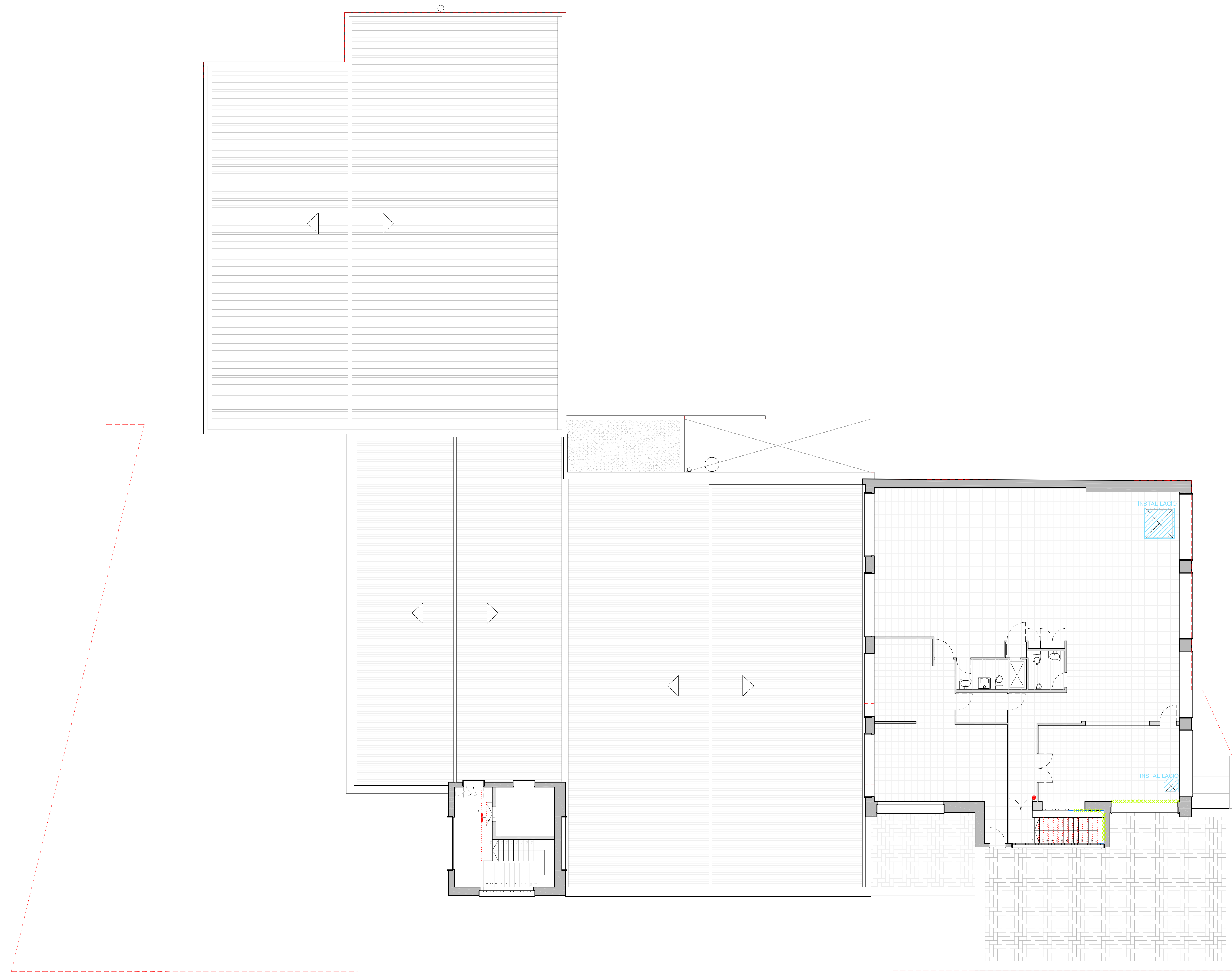
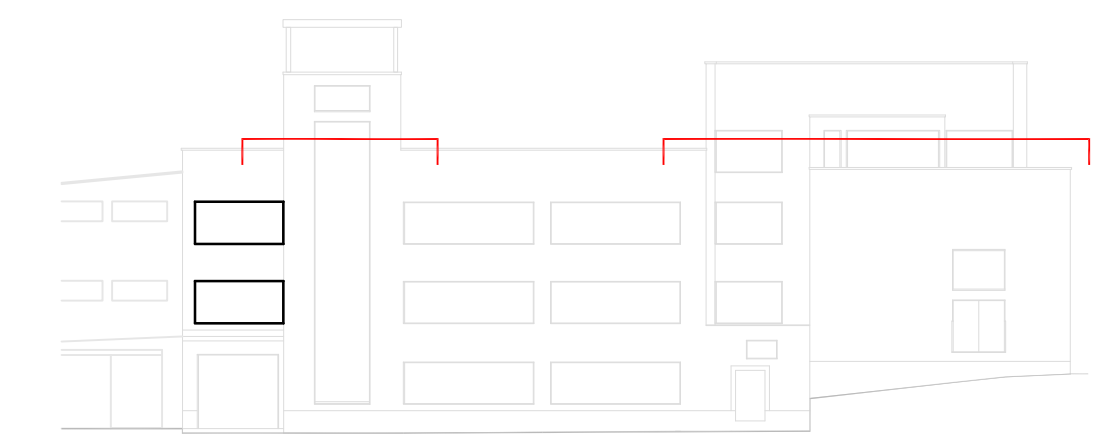

LLEGGENDA DE PATOLOGIES I LESIONS INTERIORS

- Inici d'oxidació - Raspat i Sanejant
- Oxidació amb exfoliació- Raspat i Sanejant amb possible substitució.
- Estancament d'aigua
- Humitat en parament vertical
- Manca de material en parament horitzontal o vertical
- Desprendiment i/o degradació de material
- Esquerda Terra
- Esquerda Sostre
- Esquerda vertical
- Floridures i Efloroscències en parament horitzontal.
- Floridures i Efloroscències en parament vertical
- Floridures i Efloroscències amb degradació de material en parament vertical
- Presència de vegetació
- Reparació en mal estat
- Restes de Substàncies tòxiques
- Paviment en mal estat
- Element en desús

**GRAFIAT DE PATOLOGIES I LESIONS
DE L'EDIFICI DE L'ÀNTIGA FÀBRICA "LA TORTUGA"
DE DOSRUIS**

| | |
|--|-----------------------------|
| PLANO DE | Nº. i-09 |
| PATOLOGIES I LESIONS NIVELL 3 | ESCALA 1/100 |
| | DEPENDENT 0748/08318/2021/1 |
| | DATA MARÇ 22 |

PER DAU SLP:

DATA: (0) Dibuixat - (0) Comentat
22/03/2021 (0) IAA

0748 - [Dorsius - CasTortuga - 0322_PC - Cobertes]

DESPIATX D'ARQUITECTURA I URBANISME S.L.P.
e-mail: info@despiatx.com - http://www.despiatx.com
C/RA. DE BARCELONA 34, 1r 3a. 08032 BARCELONA (BARCELONA)
Polígon 02. RD042 - Telèfon 93 798 99 50

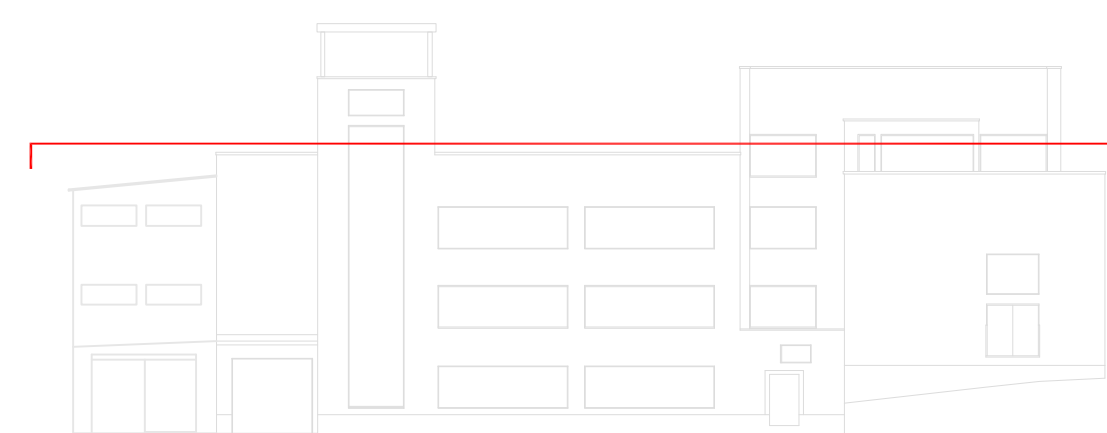

LLEGENDA DE PATOLOGIES I LESIONS ESTRUCTURA

- Inici d'oxidació - Raspat i Sanejat
- Oxidació amb exfoliació- Raspat i Sanejat amb possible substitució.
- Manca de material en parament horitzontal (sostre o terra)
- Desprendiment i/o degradació de material
- Esquerda
- Esquerda vertical
- Fissura
- Fissura vertical
- Presència d'humitat en parament horitzontal (sostre).
- Filtració d'aigua en parament vertical o sostre
- Filtració d'aigua en parament vertical o sostre amb degradació de material
- No inspeccionat

**GRAFAT DE PATOLOGIES I LESIONS
DE L'EDIFICI DE L'ANTIGA FÀBRICA "LA TORTUGA"
DE DOSRUIS**

| | |
|---|-----------------------------|
| PLANO DE | I-10 |
| PATOLOGIES I LESIONS ESTRUCTURA NIVELL 3 | ESCALA 1/100 |
| PER DAU SLP: | EXPEDIENT 0748/08316/2021/1 |
| | DATA MARÇ 22 |

0748 - 08316 - CarTortuga - 032L_PC - Cobertes
 22/03/2021 09:14 AM

DESPATX D'ARQUITECTURA I URBANISME S.L.P.
 C/DA DE BARCELONA 34, 1r 3a, 08032 MONAR (BARCELONA)
 Pàgina 01 DE 02

0748 - 08316 - CarTortuga - 032L_PC - Cobertes

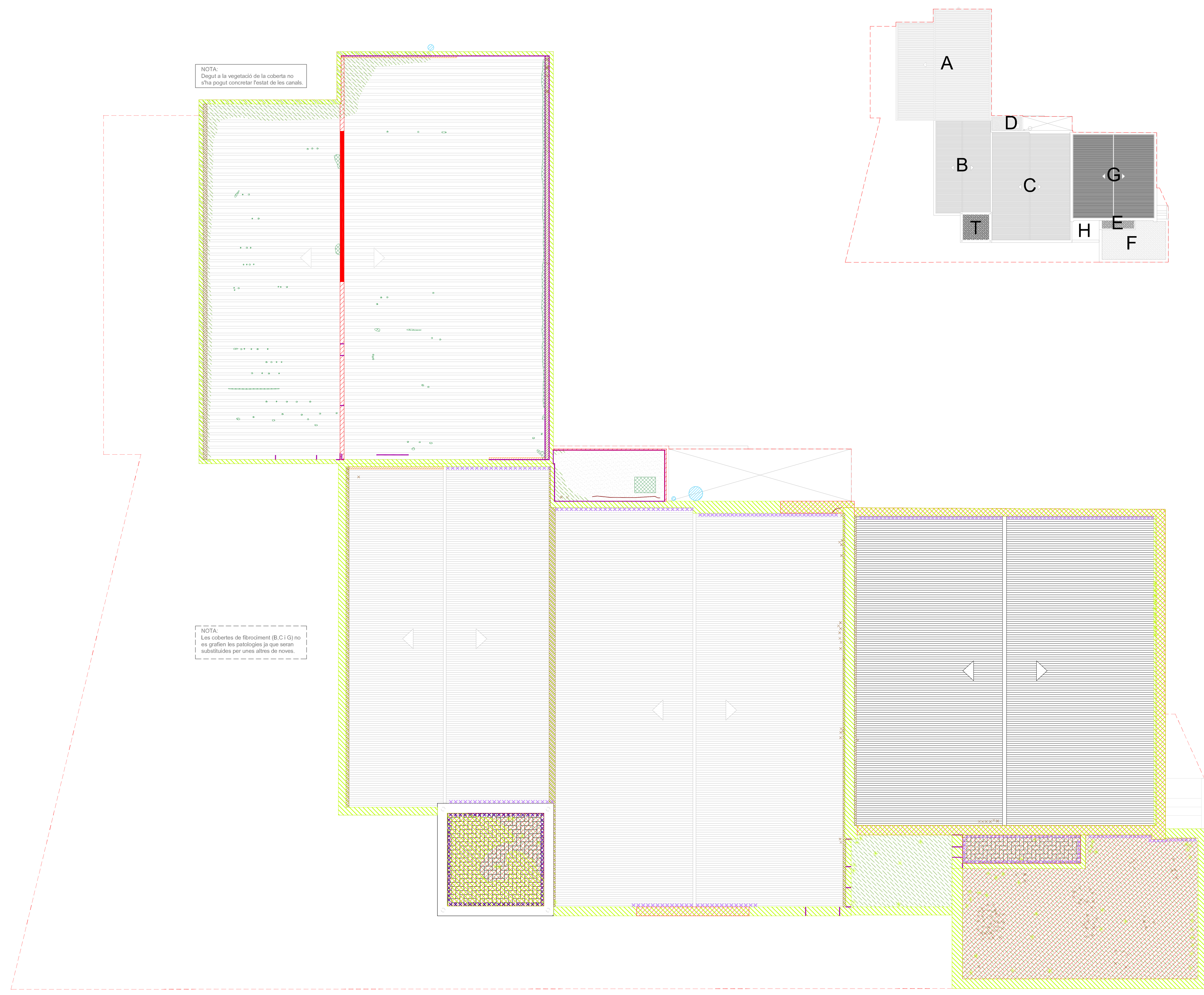





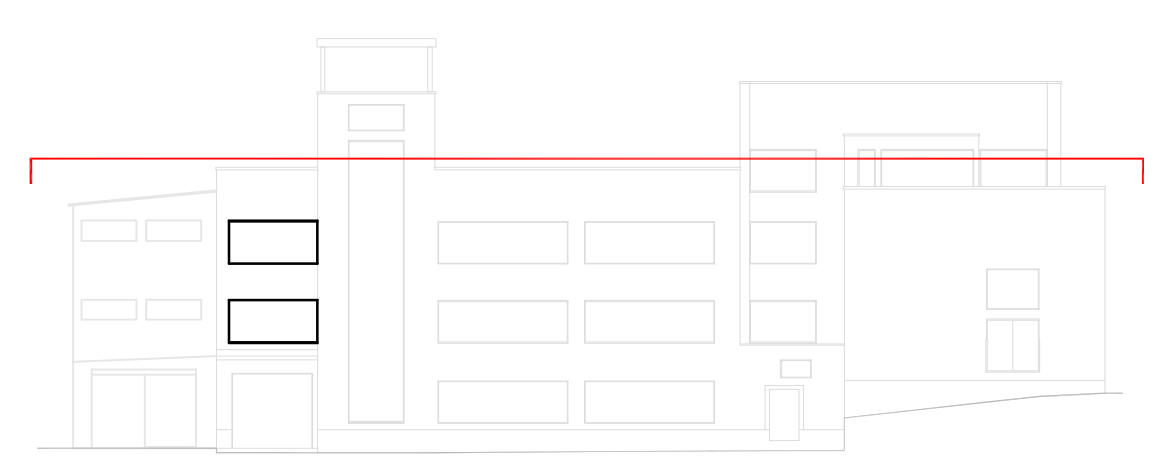
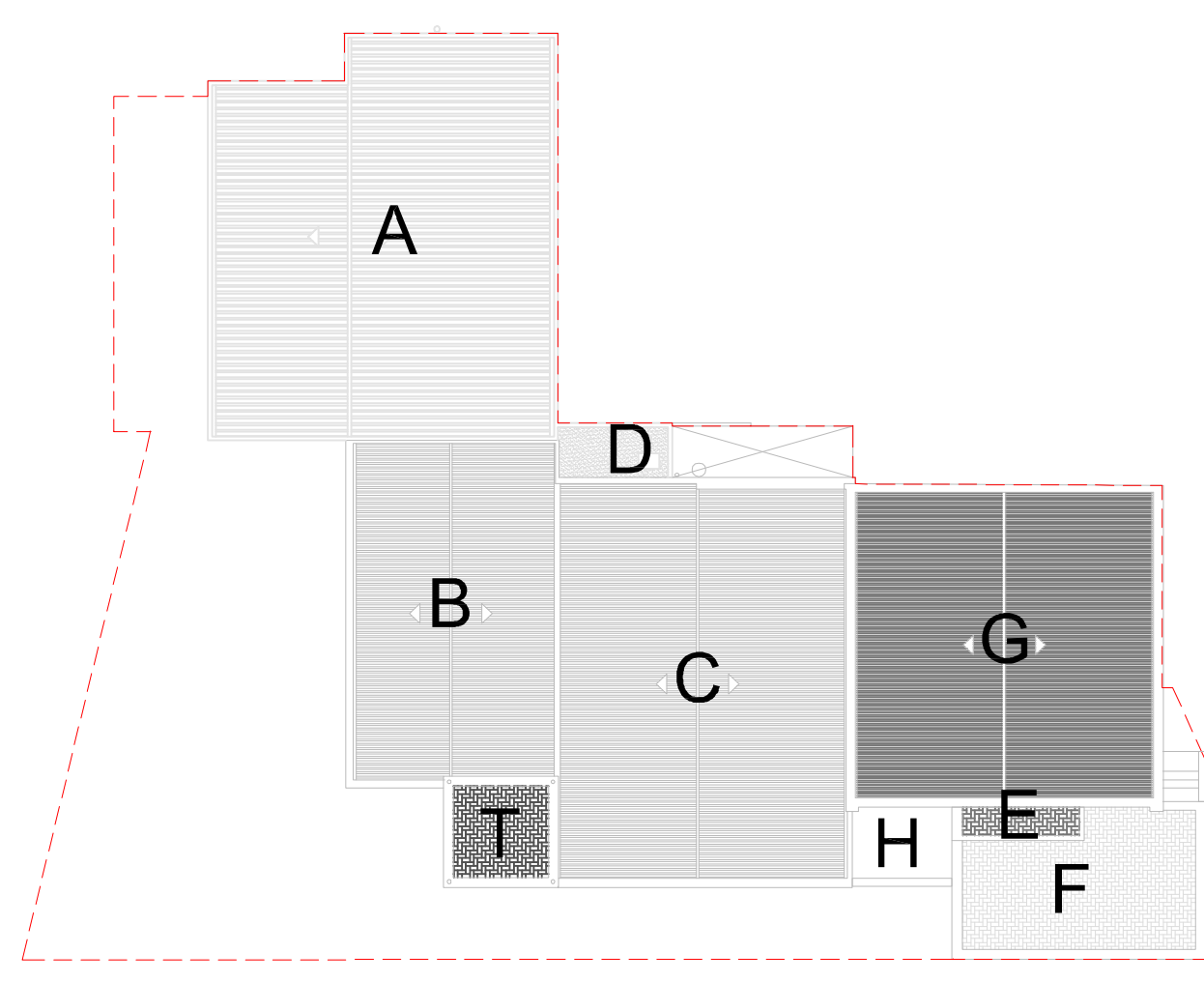







NOTA:
Degut a la vegetació de la coberta no s'ha pogut concretar l'estat de les canals.

NOTA:
Les cobertes de fibrociment (B, C i G) no es grafien les patologies ja que seran substituïdes per unes altres de noves.



LLEENDA DE PATOLOGIES I LESIONS COBERTA

-  Inici d'oxidació - Raspat i Sanejat
-  Oxidació amb exfoliació- Raspat i Sanejat amb possible substitució.
-  Desprendiment i/o degradació de material
-  Esquerda
-  Floridures i Eftorescències en parament horitzontal (sostre o terra).
-  Presència de vegetació
-  Planta
-  Element en desús
-  Fang i fulles.
-  Deixalles/ Restes de materials
-  Minvell en mal estat
-  Absència de minvell
-  Trobada/Junta entre materials en mal estat

GRAFAT DE PATOLOGIES I LESIONS DE L'EDIFICI DE L'ANTIGA FÀBRICA "LA TORTUGA" DE DOSRUIS

| | |
|--------------------------------------|-----------------------------|
| PLANO DE | i-11 |
| PATOLOGIES I LESIONS COBERTES | ESCALA 1/100 |
| | EXPEDIENT 0748/08318/2021/1 |
| | DATA MARÇ 22 |

PER DAU SLP:

DATA: (S) Dibuat - (E) Encomenat
22/03/2021 (S) IAA

0748 - [Dorsius - Can Tortuga - 032]_PE - Cobertes







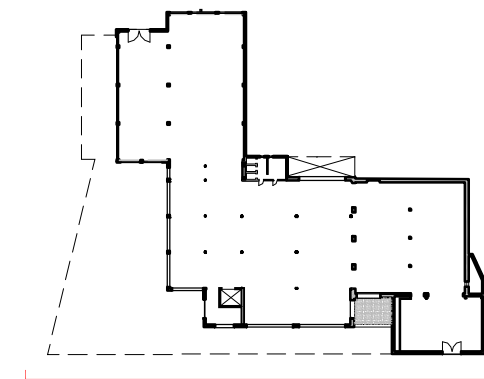
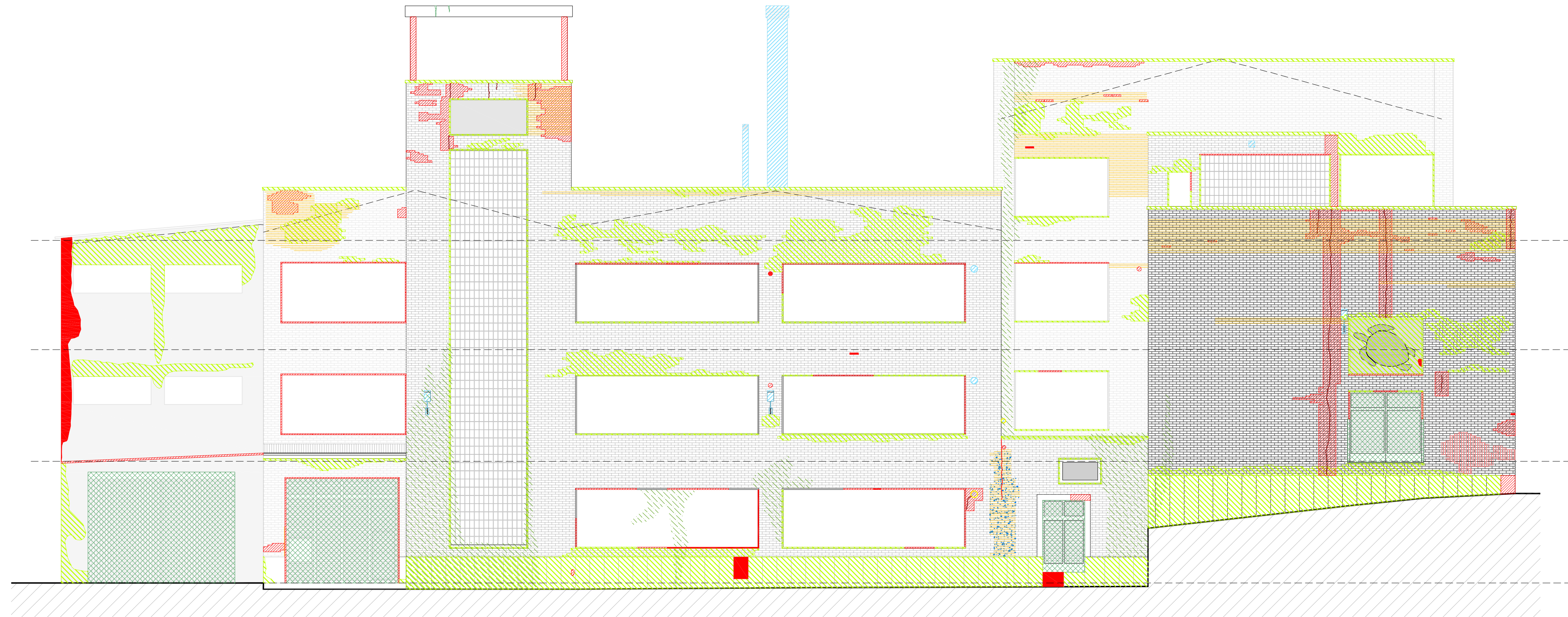





DESPATX D'ARQUITECTURA I URBANISME S.L.P.
 e-mail: info@despatx.com - http://www.despatx.com
 C/RA. DE BARCELONA 34, 1r 3a. 08302 MORNÓS (BARCELONA)
 Polígon 01. RD422 - Telèfon 93 798 99 50





FAÇANA NE

LLEGENDA DE PATOLOGIES I LESIONS FAÇANES

-  Inici d'oxidació - Raspat i Sanejat
-  Oxidació amb exfoliació- Raspat i Sanejat amb possible substitució.
-  Desprendiment i/o degradació de material
-  Manca de material en parament
-  Esquerda
-  Floridures i Eflorescències en parament.
-  Presència de vegetació
-  Presència d'humitat en parament.
-  Element en desús
-  Degradació de la junta
-  Pintades

NOTA:
La degradació de la junta en l'obra de fàbrica és generalitzada. S'han grafiat aquelles que són més importants.

GRAFIAT DE PATOLOGIES I LESIONS DE L'EDIFICI DE L'ANTIGA FÀBRICA "LA TORTUGA" DE DOSRIUS

| | | |
|-----------------------------|-----------|-------------------|
| PLÀNOL DE | No. | i-12 |
| | ESCALA | 1/100 |
| PATOLOGIES I LESIONS | EXPEDIENT | 0748/08318/2021/1 |
| FAÇANA NORD-EST | DATA | MARÇ 22 |

PER DAU SLP:

DATA: (D) Dibuixat - (E) Esmenat
22/03/2021 (D) LIA

0748-Aldosrius-ConTortuga-0322_PC-Cobertes

DESIGNAT D'ARQUITECTURA I URBANISME S.L.P.
e-mail: info@daonline.com - http://www.daonline.com
CTRA. DE BARCELONA 34, 1r. 5a, 08302 MATARÓ (BARCELONA)
Polígon EL RENGLÉ - Telèfon 93 786 99 50



FAÇANA SUD-EST

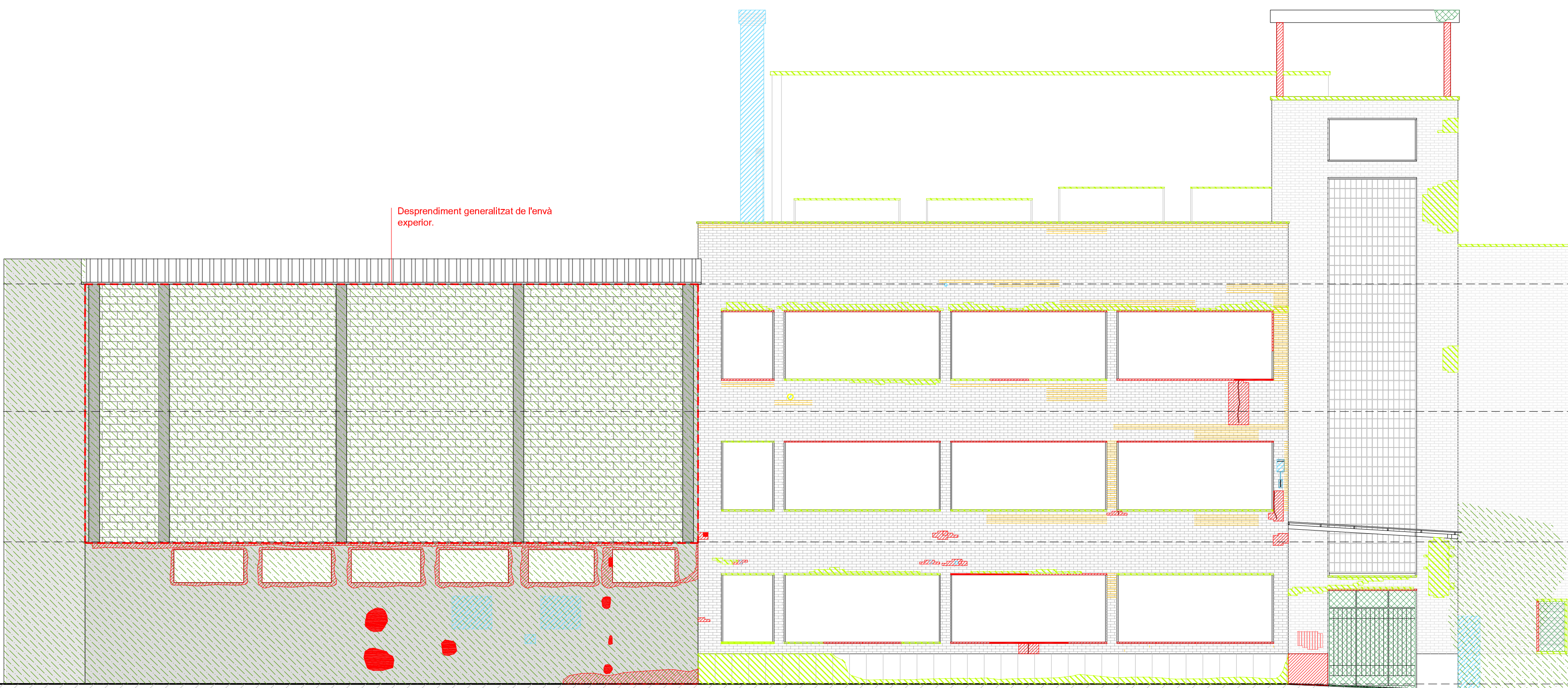

FAÇANA NORD-OEST

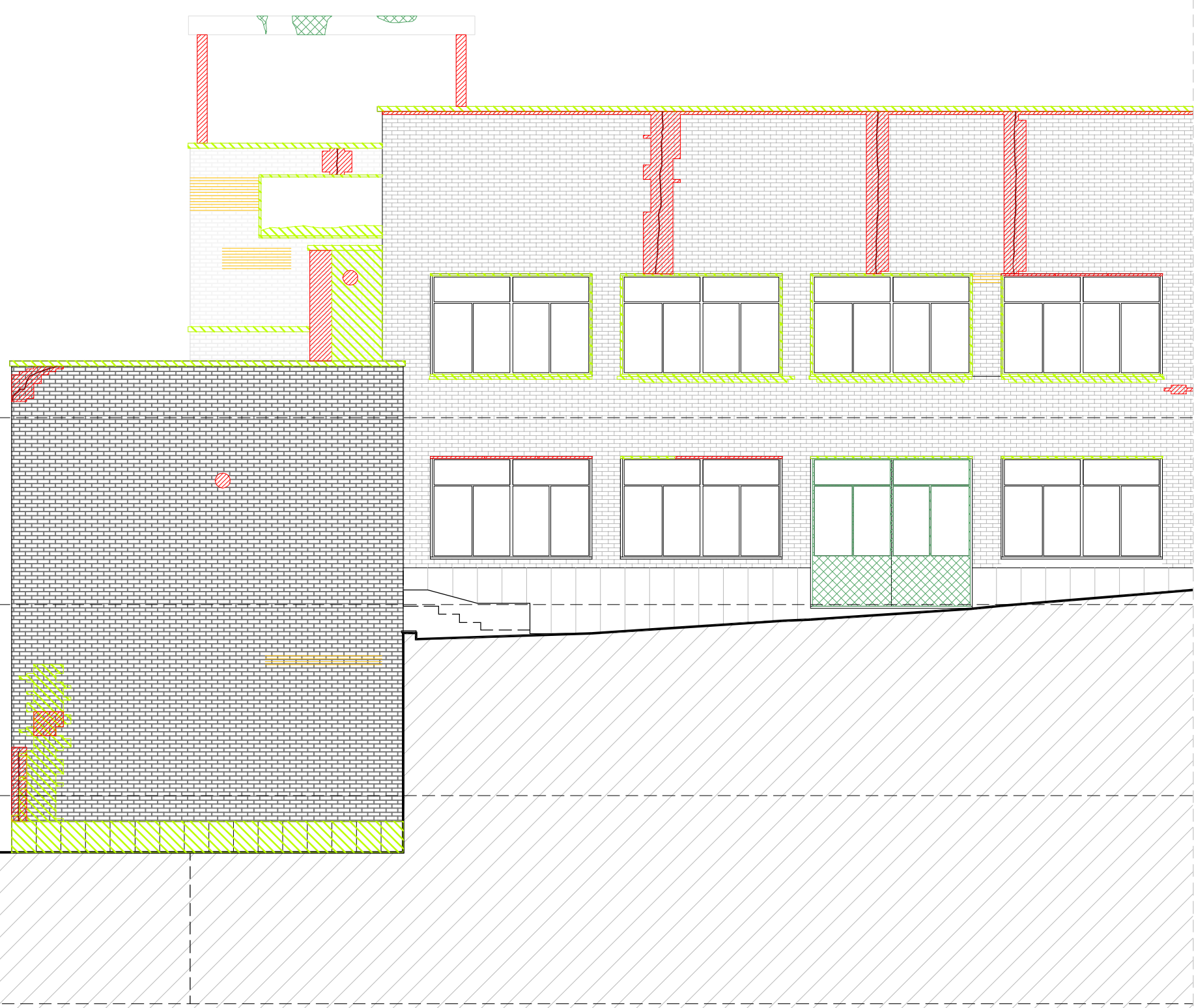

LLEGGENDA DE PATOLOGIES I LESIONS FAÇANES

- Inici d'oxidació - Raspat i Sanejat
- Oxidació amb exfoliació- Raspat i Sanejat amb possible substitució.
- Desprendiment i/o degradació de material
- Manca de material en parament
- Esquerda
- Floridures i Eflorescències en parament.
- Presència de vegetació
- Presència d'humitat en parament.
- Element en desús
- Degradació de la junta
- Pintades

NOTA:
La degradació de la junta en l'obra de fàbrica és generalitzada. S'han grafiat aquelles que són més importants.

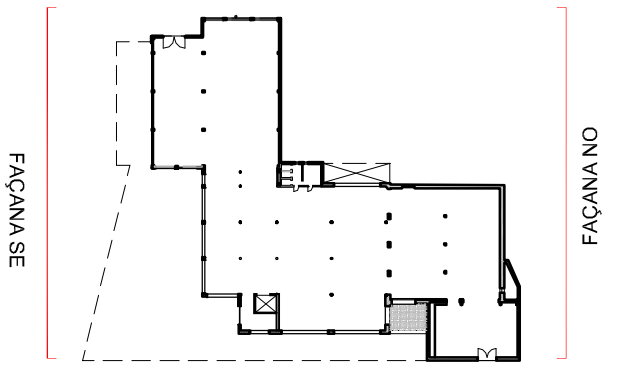

GRAFIAT DE PATOLOGIES I LESIONS DE L'EDIFICI DE L'ANTIGA FÀBRICA "LA TORTUGA" DE DOSRIUS

| | | |
|---|-----------|-------------------|
| PLÀNOL DE | No. | I-13 |
| PATOLOGIES I LESIONS FAÇANA SUD-EST FAÇANA NORD-OEST | ESCALA | 1/100 |
| | EXPEDIENT | 0748/08318/2021/1 |
| | DATA | MARÇ 22 |

PER DAU S.L.P.:







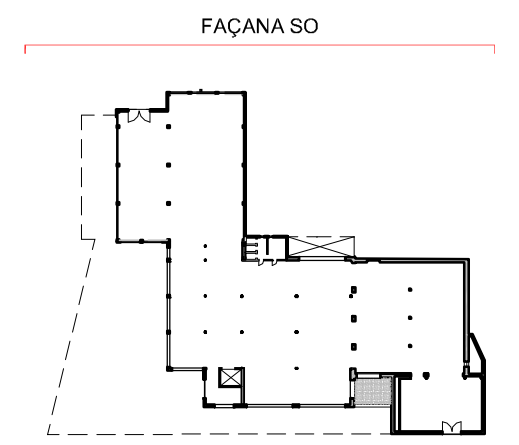
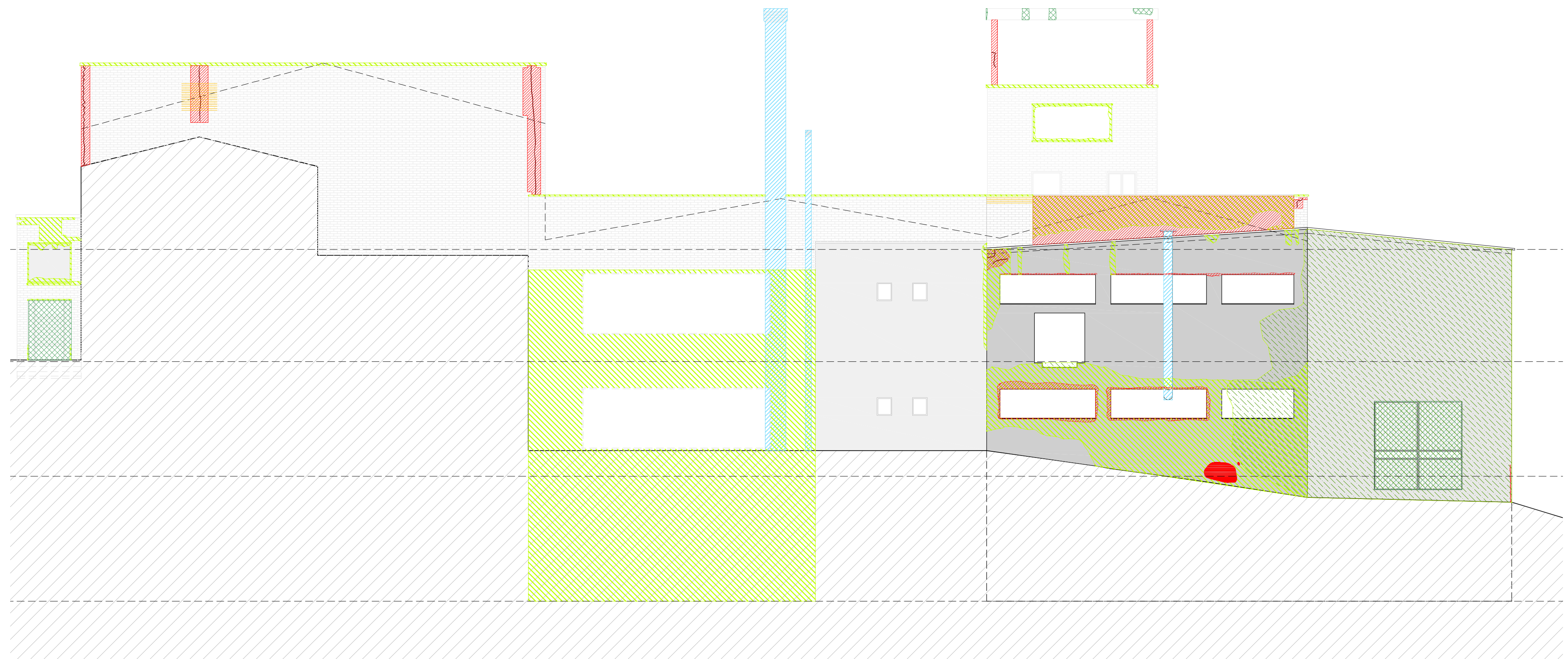



| | |
|------------|----------------------------|
| DATA: | (D) Dibuixat - (E) Esmenat |
| 22/03/2021 | (D) LAIA |

0748-AjDosrius-ConTortuga-0322_PE-Cobertes

DESPATX D'ARQUITECTURA I URBANISME S.L.P.
 e-mail: info@dsuonline.com - http://www.dsuonline.com
 CTRA. DE BARCELONA 34, 1r. 3a, 08302 MATARÓ (BARCELONA)
 Polígon EL RENGLÉ - Telèfon 93 786 99 50



LLEGENDA DE PATOLOGIES I LESIONS FAÇANES

-  Inici d'oxidació - Raspat i Sanejat
-  Oxidació amb exfoliació- Raspat i Sanejat amb possible substitució.
-  Desprendiment i/o degradació de material
-  Manca de material en parament
-  Esquerda
-  Floridures i Eflorescències en parament.
-  Presència de vegetació
-  Presència d'humitat en parament.
-  Element en desús
-  Degradació de la junta
-  Pintades

NOTA:
La degradació de la junta en l'obra de fàbrica és generalitzada. S'han grafiat aquelles que són més importants.

GRAFIAT DE PATOLOGIES I LESIONS DE L'EDIFICI DE L'ANTIGA FÀBRICA "LA TORTUGA" DE DOSRIUS

| | |
|---|-----------------------------|
| PLÀNOL DE | No. i-14 |
| PATOLOGIES I LESIONS FAÇANA SUD-OEST | ESCALA 1/100 |
| | EXPEDIENT 0748/08318/2021/1 |
| | DATA MARÇ 22 |

PER DAU SLP:

DATA: (D) Dibuixat - (E) Esmenat
22/03/2021 (D) LIA

0748-A\Dosrius-ConTortuga-0322_PC-Cobertes

DESPATX D'ARQUITECTURA I URBANISME S.L.P.
e-mail: info@dsosonline.com - http://www.dsosonline.com

CTRA. DE BARCELONA 34, 1r. 5a, 08302 MATARÓ (BARCELONA)
Polígon EL RENGLÉ - Telèfon 93 786 99 50



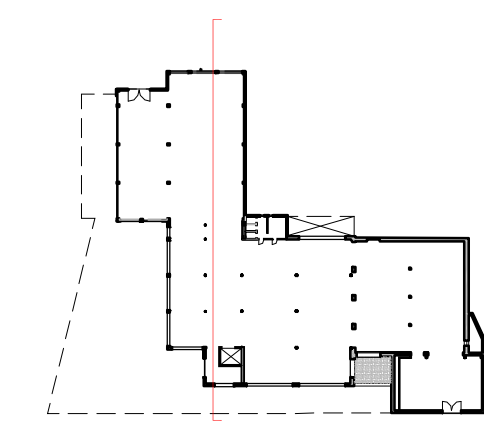
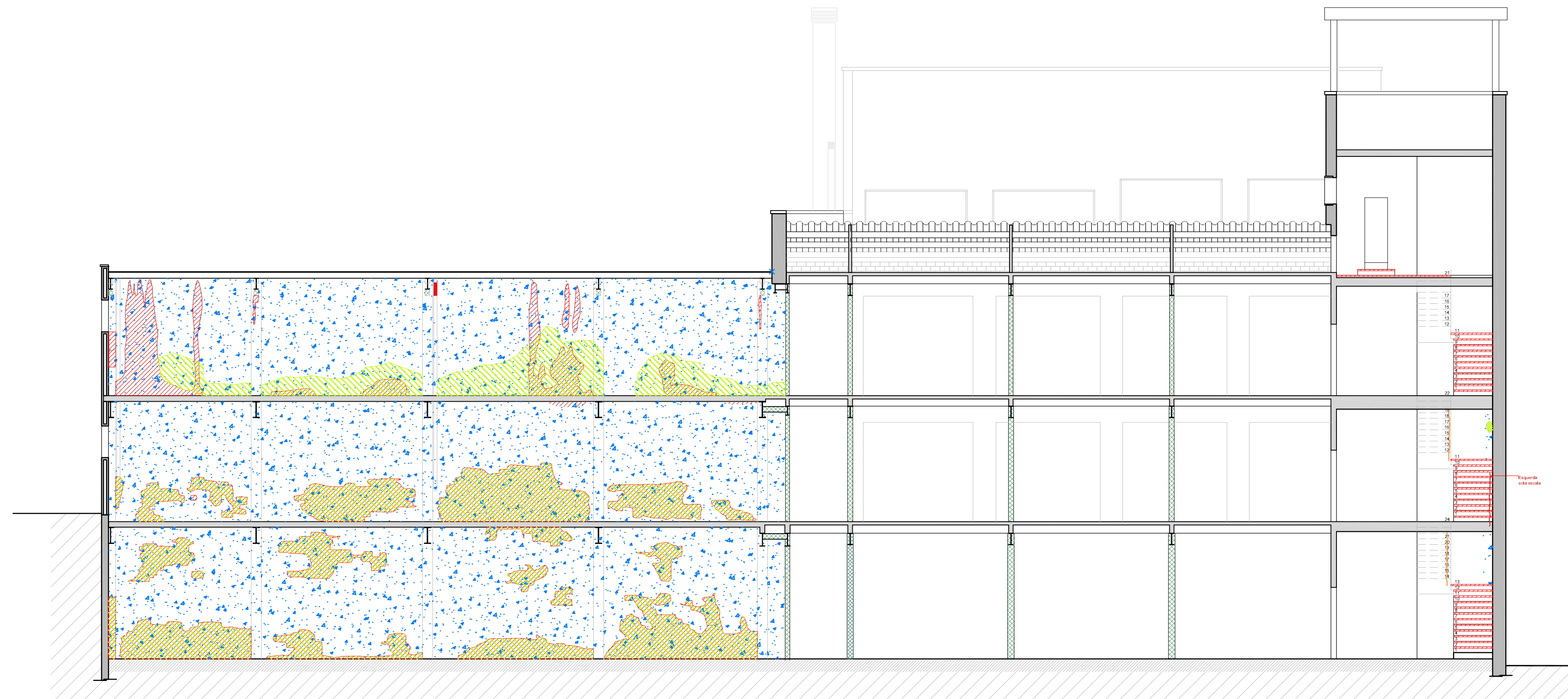

LLEENDA DE PATOLOGIES I LESIONS INTERIORS

- Inici d'oxidació - Raspat i Sanejat
- Oxidació amb exfoliació- Raspat i Sanejat amb possible substitució.
- Desprendiment i/o degradació de material
- Manca de material en parament
- Esquerda
- Floridures i Eflorescències en parament.
- Presència de vegetació
- Presència d'humitat en parament.
- Element en desús
- Degradació de la junta
- Pintades

GRAFIAT DE PATOLOGIES I LESIONS DE L'EDIFICI DE L'ANTIGA FÀBRICA "LA TORTUGA" DE DOSRIUS

| | |
|--------------------------------------|-----------------------------|
| PLÀNOL DE | No. i-15 |
| | ESCALA 1/100 |
| PATOLOGIES I LESIONS SECCIÓ 2 | EXPEDIENT 0748/08318/2021/1 |
| | DATA MARÇ 22 |

PER DAU S.L.P.:

DATA: (D) Dibuixat - (E) Esmenat
22/03/2021 (D) LIA

0748-AjDosrius-ConTortuga-0322_PE-Cobertes

| | | |
|--|--|--|
| | DESPATX D'ARQUITECTURA I URBANISME S.L.P. e-mail: info@daonline.com - http://www.daonline.com CTRA. DE BARCELONA 34, 1r. 3a, 08302 MATARÓ (BARCELONA) Polígon EL RENGLÉ - Telèfon 93 786 99 50 | |
|--|--|--|

PLÀNOLS DE PROPOSTA I DETALL

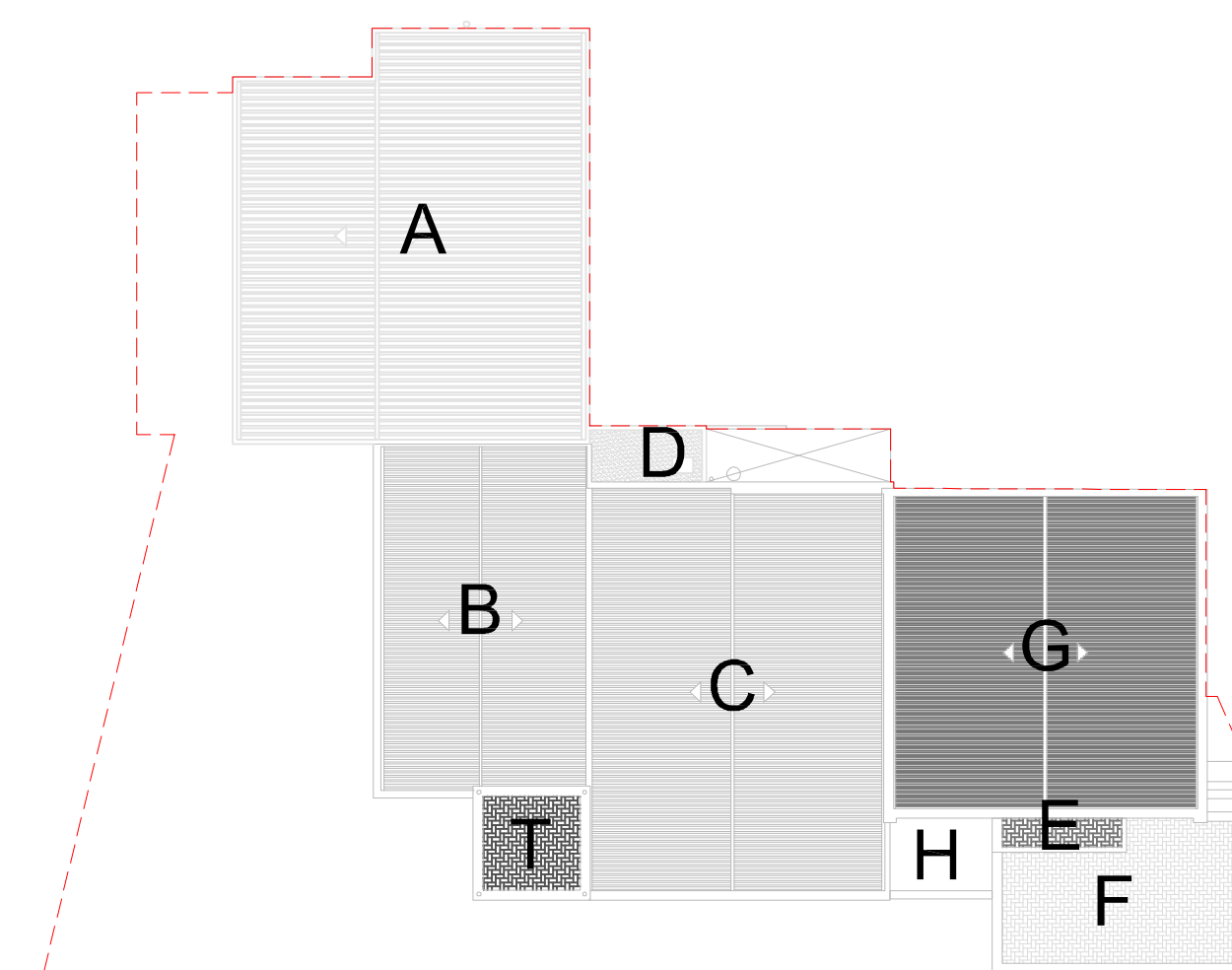
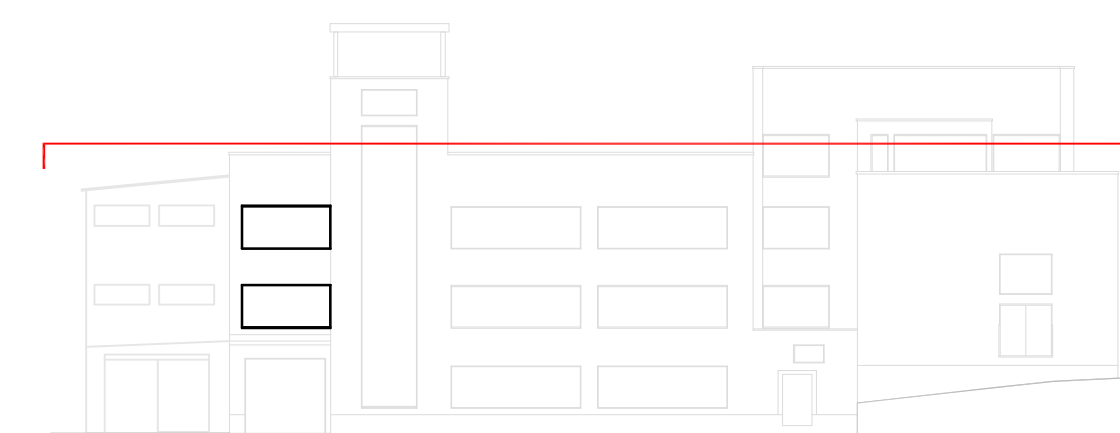
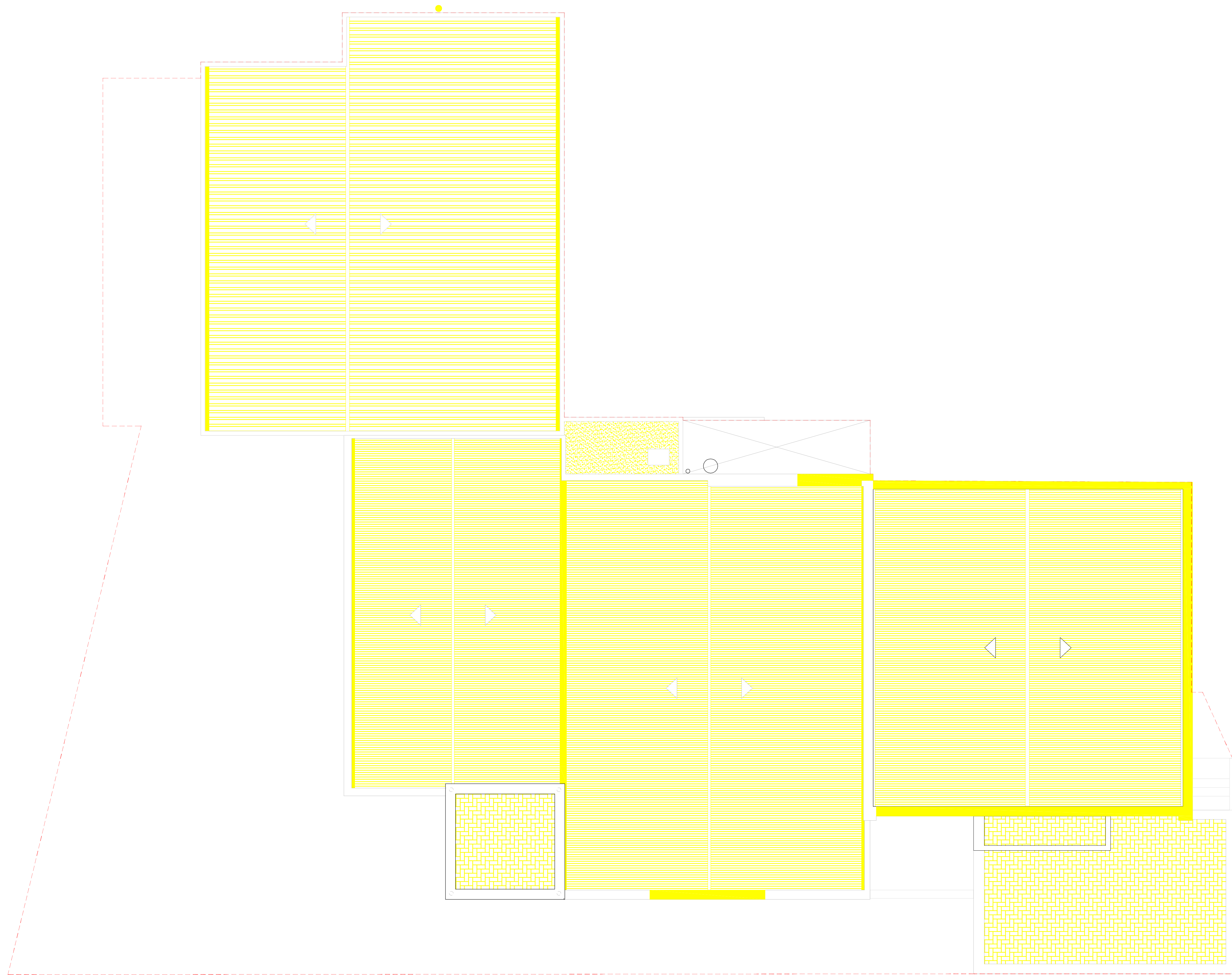

PROJECTE EXECUTIU
 PER L'ARRANJAMENT DE LA COBERTA
 DE L'EDIFICI DE L'ANTIGA FÀBRICA "LA TORTUGA"
 DE DOSRUIS

| | |
|--|--|
| PLANO DE PROPOSTA DEMOLICIONS PLANTA COBERTA | Nº. p-01 ESCALA 1/100 EXPEDIENT 0748/08318/2021/1 DATA MARÇ 22 |
| PER DAU SLP: | |
| <small>DATA: (0) Dibuixat - (0) Executat 26/04/2021 (0) IAA</small> | |
| <small>0748 - Dosrius - Can Tortuga - 0322_PC - Cobertes</small> | |
| | <small>DESPIATX D'ARQUITECTURA I URBANISME S.L.P. e-mail: info@despiatx.com - http://www.despiatx.com C/DA DE BARCELONA 24, 1r 3a, 08032 SABADÓ (BARCELONÉS) Població: 0. RD042 Telèfon: 93 798 99 50</small> |

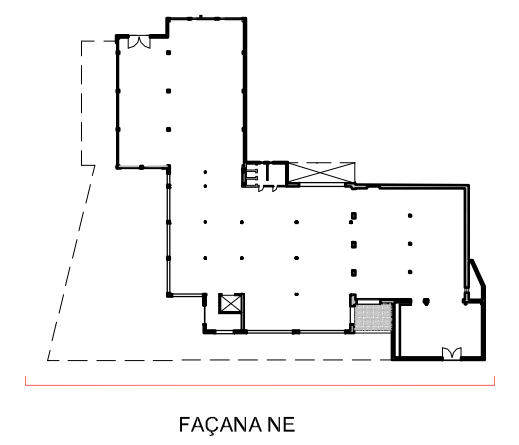
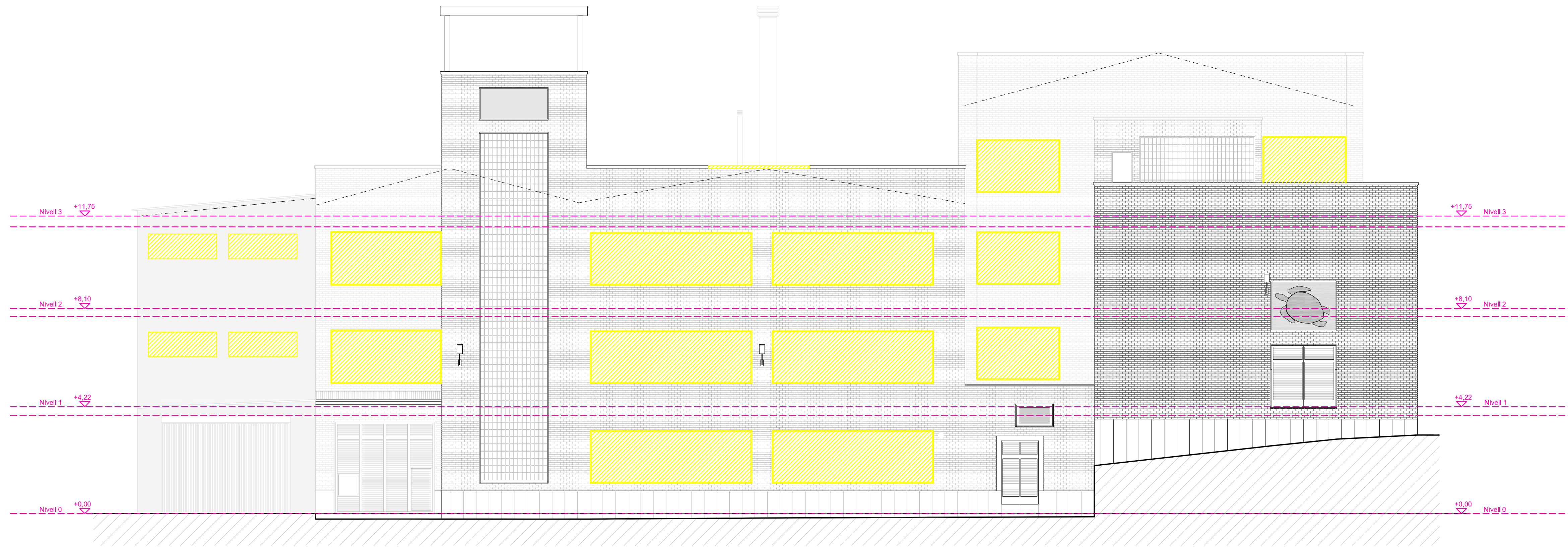

PROJECTE EXECUTIU
 PER L'ARRANJAMENT DE LA COBERTA
 DE L'EDIFICI DE L'ANTIGA FÀBRICA "LA TORTUGA"
 DE DOSRIUS

| | | |
|---|-----------|-------------------|
| PLÀNOL DE | No. | p-02 |
| | ESCALA | 1/100 |
| PROPOSTA DEMOLICIONS FAÇANA NORD-EST | EXPEDIENT | 0748/08318/2021/1 |
| | DATA | MARÇ 22 |

PER DAU S.L.P.:

DATA: (D) Dibuixat - (E) Esmenat
 26/04/2021 (D) LIA

0748-AjDosrius-ConTortuga-0322_PE-Cobertes

| | | |
|--|--|--|
| | DESPIATX D'ARQUITECTURA I URBANISME S.L.P. e-mail: info@dsuonline.com - http://www.dsuonline.com | |
| | CTRA. DE BARCELONA 34, 1r. 5a, 08302 MATARÓ (BARCELONA) | |
| | Poblenou EL RENGLÉ - Telèfon 93 786 99 50 | |

FAÇANA SUD-EST

FAÇANA NORD-OEST

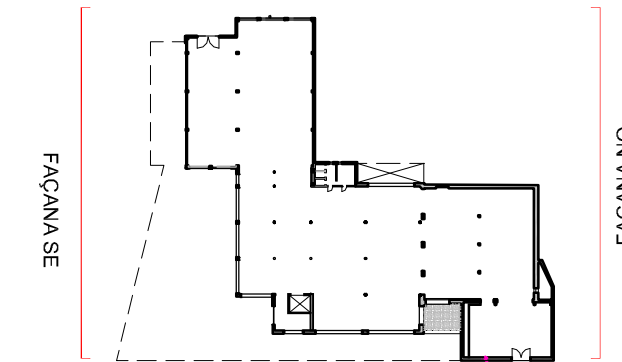
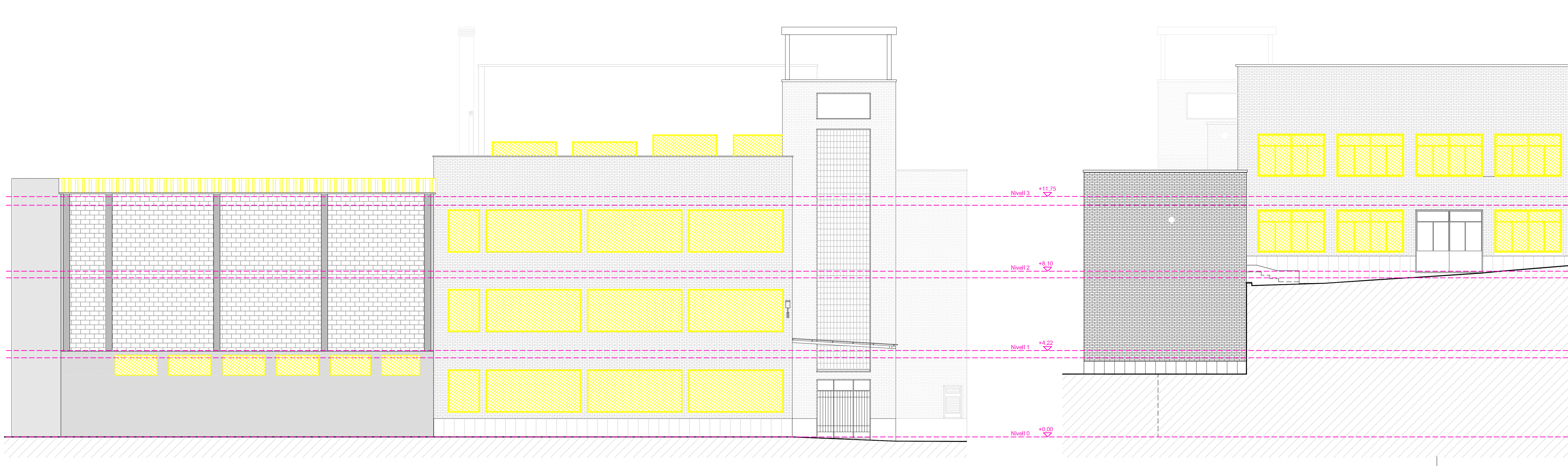

PROJECTE EXECUTIU
 PER L'ARRANJAMENT DE LA COBERTA
 DE L'EDIFICI DE L'ANTIGA FÀBRICA "LA TORTUGA"
 DE DOSRIUS

| | | |
|--|-----------|-------------------|
| PLÀNOL DE | No. | p-03 |
| | ESCALA | 1/100 |
| PROPOSTA DEMOLICIONS FAÇANA SUD-EST FAÇANA NORD-OEST | EXPEDIENT | 0748/08318/2021/1 |
| | DATA | MARÇ 22 |

PER DAU S.L.P.:

DATA: (D) Dibuixat - (E) Esmenat
 26/04/2021 (D) LAA

0748-AjDosrius-ConTortuga-0322_PE-Cobertes

DESPIATX D'ARQUITECTURA I URBANISME S.L.P.
 e-mail: info@dsouline.com - <http://www.dsouline.com>
 CTRA. DE BARCELONA 34, 1r. 3a, 08302 MATARÓ (BARCELONA)
 Polígon EL RENGLÉ - Telèfon 93 786 99 50

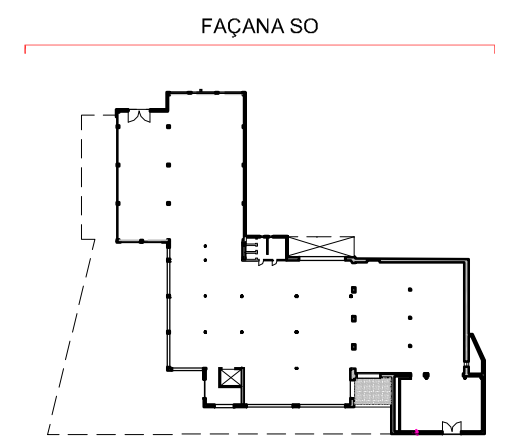
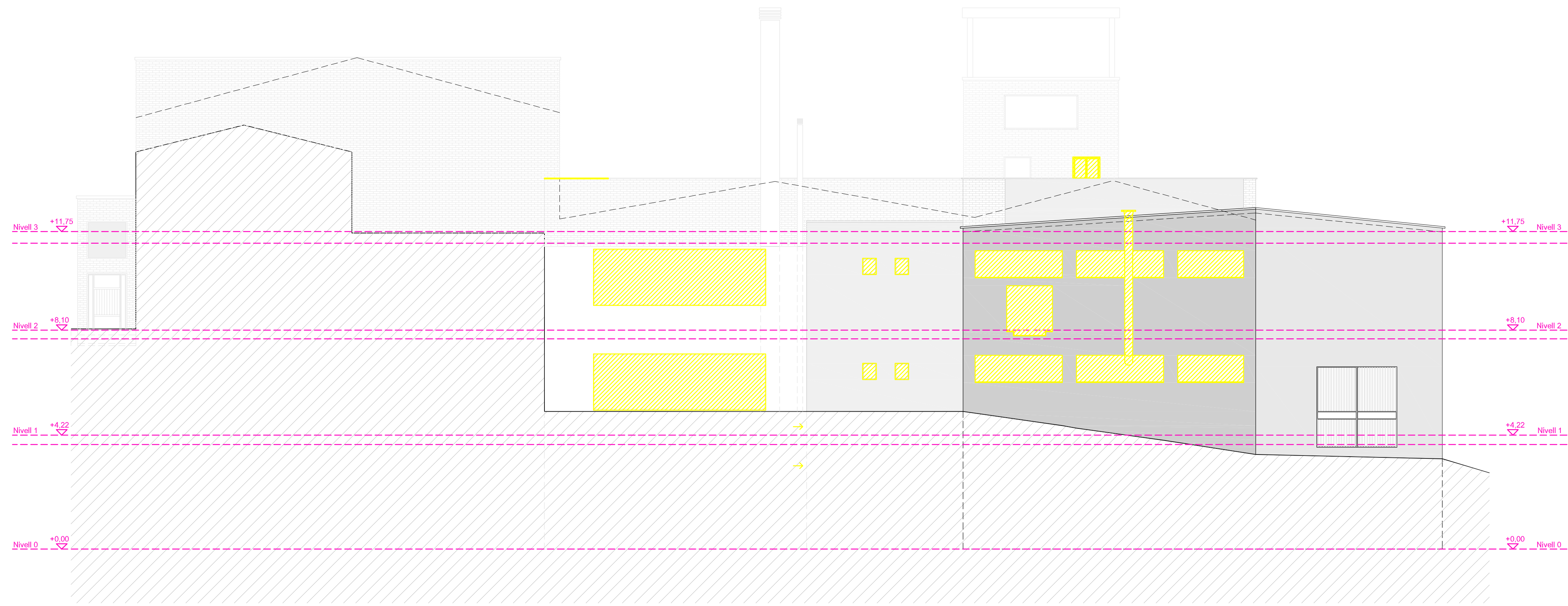

PROJECTE EXECUTIU
 PER L'ARRANJAMENT DE LA COBERTA
 DE L'EDIFICI DE L'ANTIGA FÀBRICA "LA TORTUGA"
 DE DOSRIUS

| | | |
|---|-----------|-------------------|
| PLÀNOL DE | No. | p-04 |
| | ESCALA | 1/100 |
| PROPOSTA DEMOLICIONS FAÇANA SUD-OEST | EXPEDIENT | 0748/08318/2021/1 |
| | DATA | MARÇ 22 |

PER DAU S.L.P.:

DATA: (D) Dibuixat - (E) Esmenat
 26/04/2021 (D) LAA

0748-Aldosius-ConTortuga-0322_PE-Cobertes

| | | |
|--|---|--|
| | DESPATX D'ARQUITECTURA I URBANISME S.L.P. e-mail: info@daonline.com - http://www.daonline.com | |
| | CTRA. DE BARCELONA 34, 1r. 5a, 08302 MATARÓ (BARCELONA) Polígon EL RENGLÉ - Telèfon 93 786 99 50 | |
| | | |

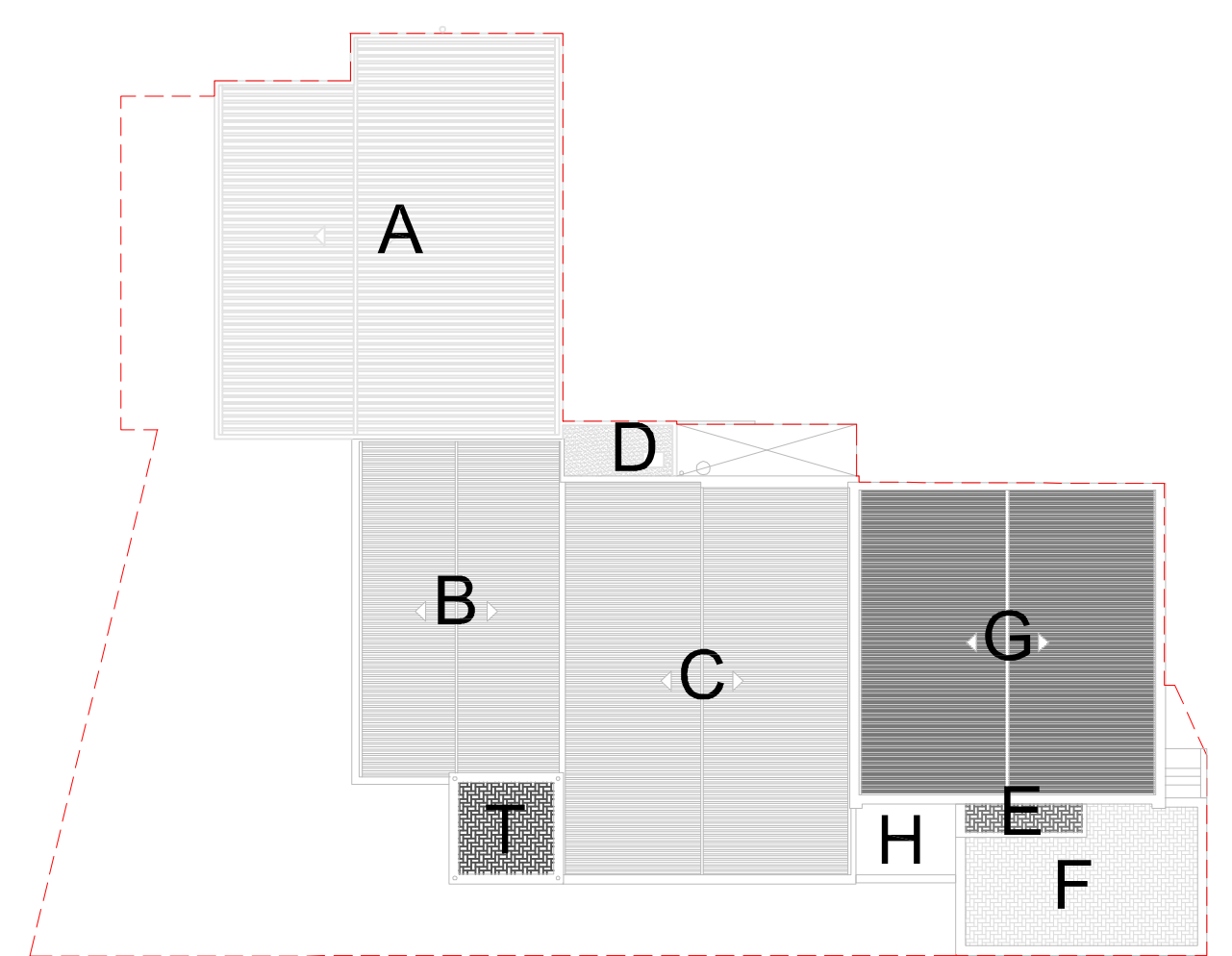
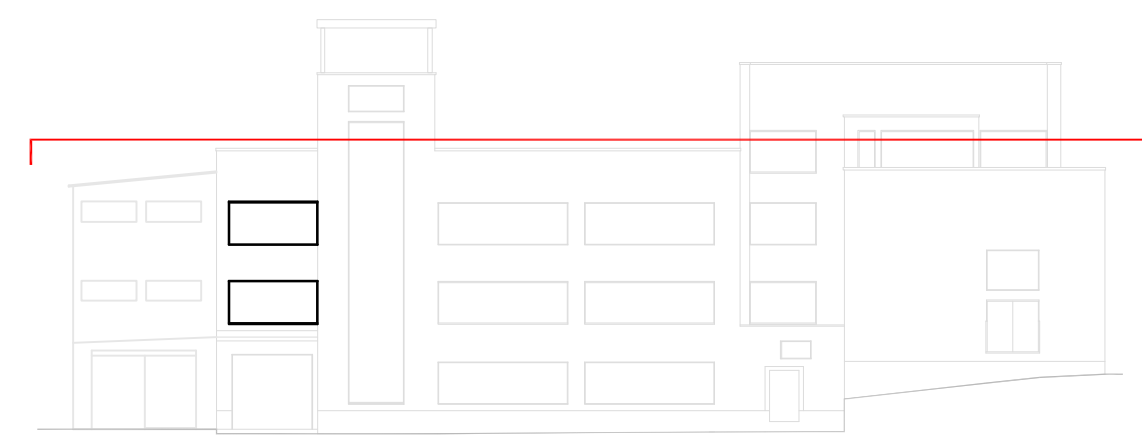
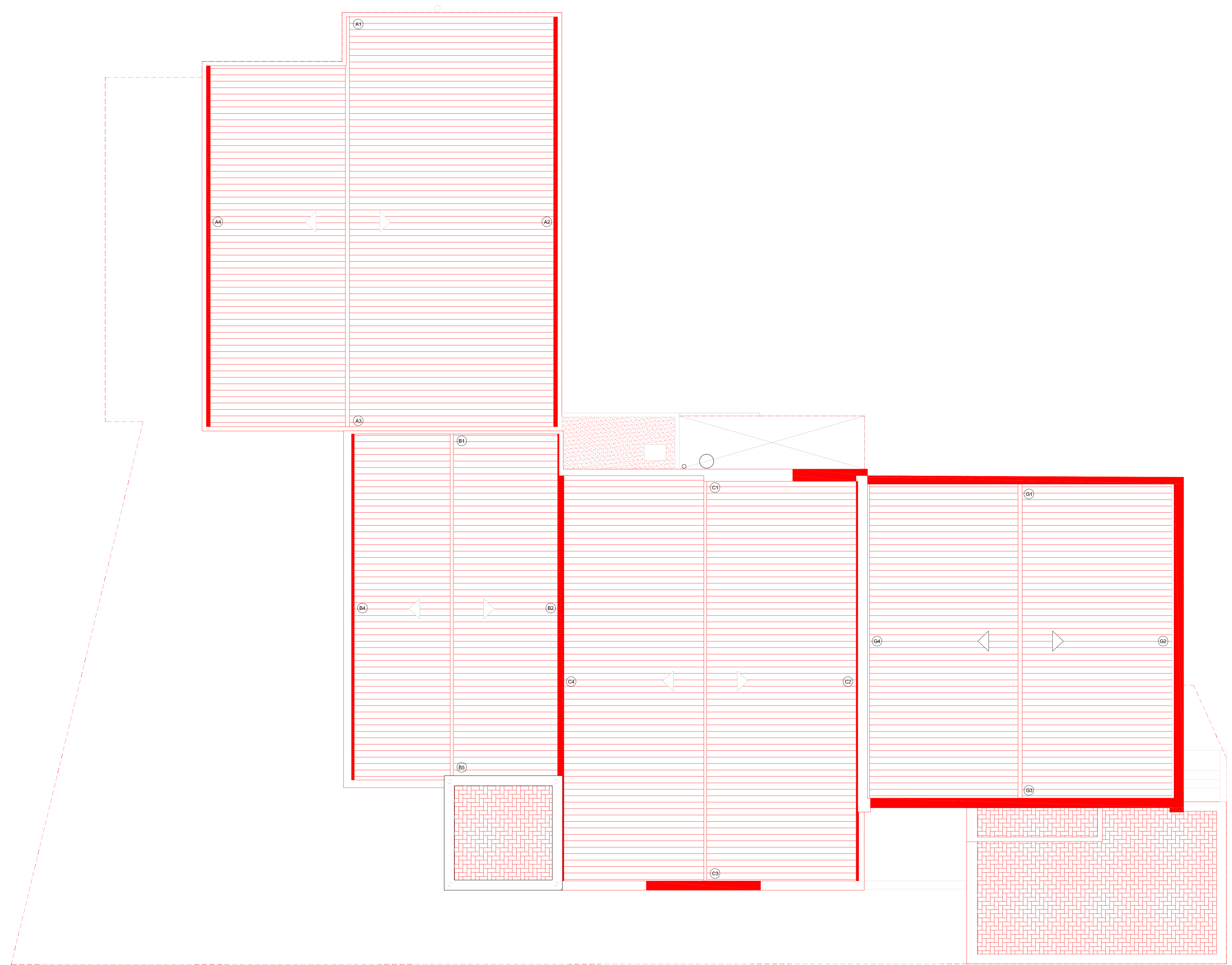

PROJECTE EXECUTIU
 PER L'ARRANJAMENT DE LA COBERTA
 DE L'EDIFICI DE L'ANTIGA FÀBRICA "LA TORTUGA"
 DE DOSRUIS

| | |
|--|---|
| PLANO DE PROPOSTA REFORMA PLANTA COBERTA | N.º p-05 ESCALA 1/100 EXPEDIENT 0748/08318/2021/1 DATA MARÇ 22 |
| PER DAU SLP: | |
| <small>DATA: (0) Dibuixat - (1) Executat 26/04/2021 (0) IAA</small> | |
| <small>0748 - Dosrius - Can Tortuga - 0322_PC - Cobertes</small> | |
| | <small>DESPIATX D'ARQUITECTURA I URBANISME S.L.P. e-mail: info@despiatx.com - http://www.despiatx.com C/DA DE BARCELONA 24, 1r 3a, 08032 MORNÓS (BARCELONA) Població: 0. RD/02 L'edifici: 03 788 99 50</small> |

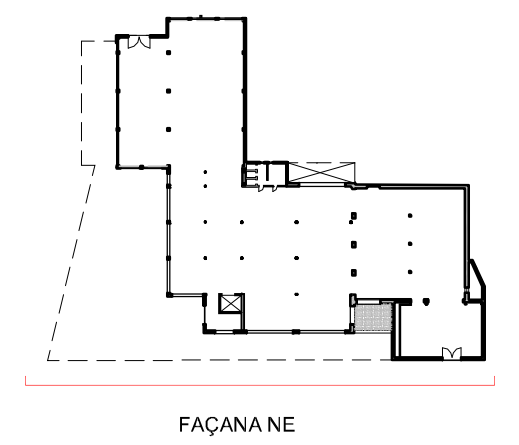
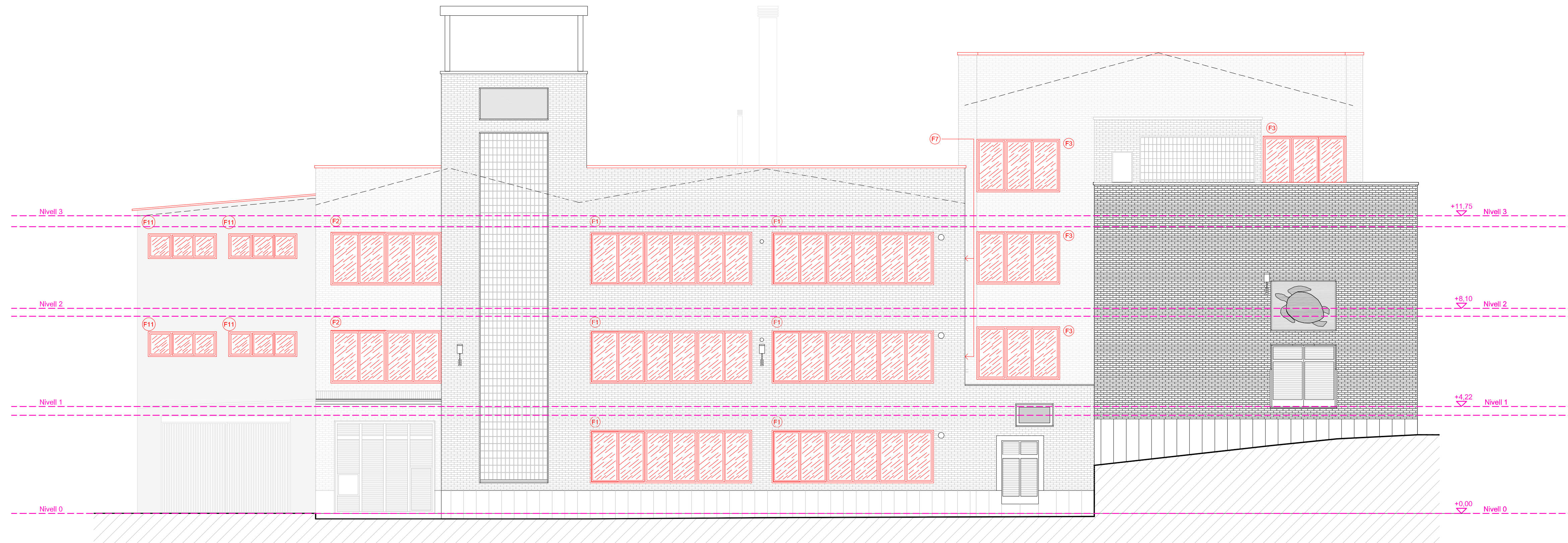

PROJECTE EXECUTIU
 PER L'ARRANJAMENT DE LA COBERTA
 DE L'EDIFICI DE L'ANTIGA FÀBRICA "LA TORTUGA"
 DE DOSRIUS

| | | |
|---|-----------|-------------------|
| PLÀNOL DE | No. | p-06 |
| | ESCALA | 1/100 |
| PROPOSTA REFORMA FAÇANA NORD-EST | EXPEDIENT | 0748/08318/2021/1 |
| | DATA | MARÇ 22 |

PER DAU S.L.P.:

| | |
|------------|----------------------------|
| DATA: | (D) Dibuixat - (E) Esmenat |
| 26/04/2021 | (D) LIA |

0748-AjDosrius-ConTortuga-0322_PE-Cobertes

| | | |
|--|---|--|
| | DESIGNATX D'ARQUITECTURA I URBANISME S.L.P. | |
| | e-mail: info@dauonline.com | |
| | http://www.dauonline.com | |

CTRA. DE BARCELONA 34, 1r. 5a, 08302 MATARÓ (BARCELONA)
 Polígon EL RENGLÉ - Telèfon 93 786 99 50

FAÇANA SUD-EST

FAÇANA NORD-OEST

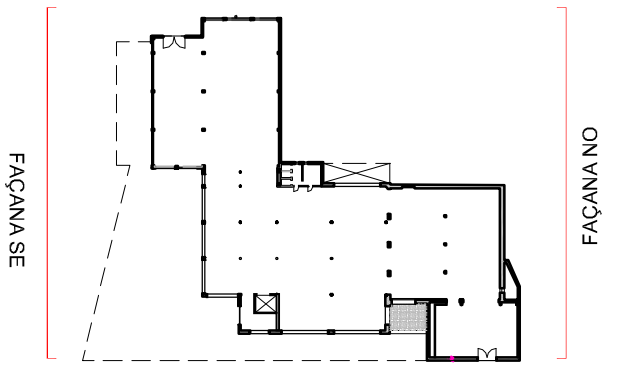
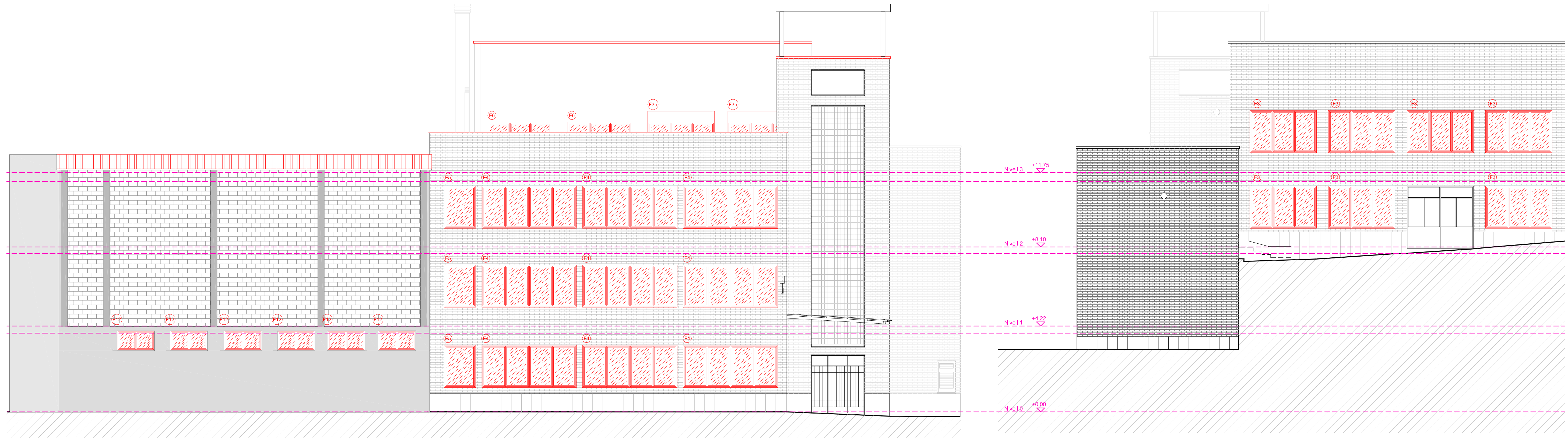

PROJECTE EXECUTIU
 PER L'ARRANJAMENT DE LA COBERTA
 DE L'EDIFICI DE L'ANTIGA FÀBRICA "LA TORTUGA"
 DE DOSRIUS

| | | |
|------------------|-----------|-------------------|
| PLÀNOL DE | No. | p-07 |
| | ESCALA | 1/100 |
| PROPOSTA | EXPEDIENT | 0748/08318/2021/1 |
| REFORMA | DATA | MARÇ 22 |
| FAÇANA SUD-EST | | |
| FAÇANA NORD-OEST | | |

PER DAU SLP:

DATA: (D) Dibuixat - (E) Esmenat
 26/04/2021 (D) LAA

0748-AjDosrius-ConTortuga-0322_PE-Cobertes

DESPIATX D'ARQUITECTURA I URBANISME S.L.P.
 e-mail: info@despiatx.com - <http://www.despiatx.com>
 CTRA. DE BARCELONA 34, 1r. 5a, 08302 MATARÓ (BARCELONA)
 Polígon EL RENGLÉ - Telèfon 93 786 99 50

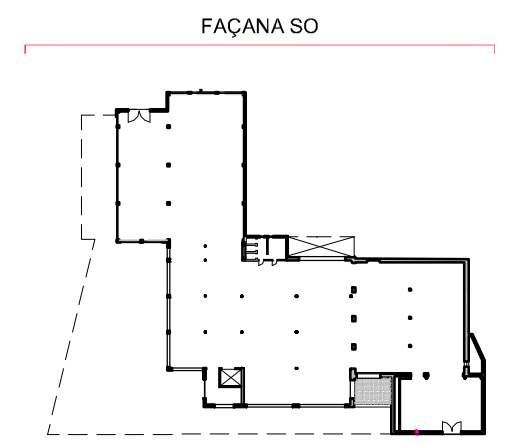
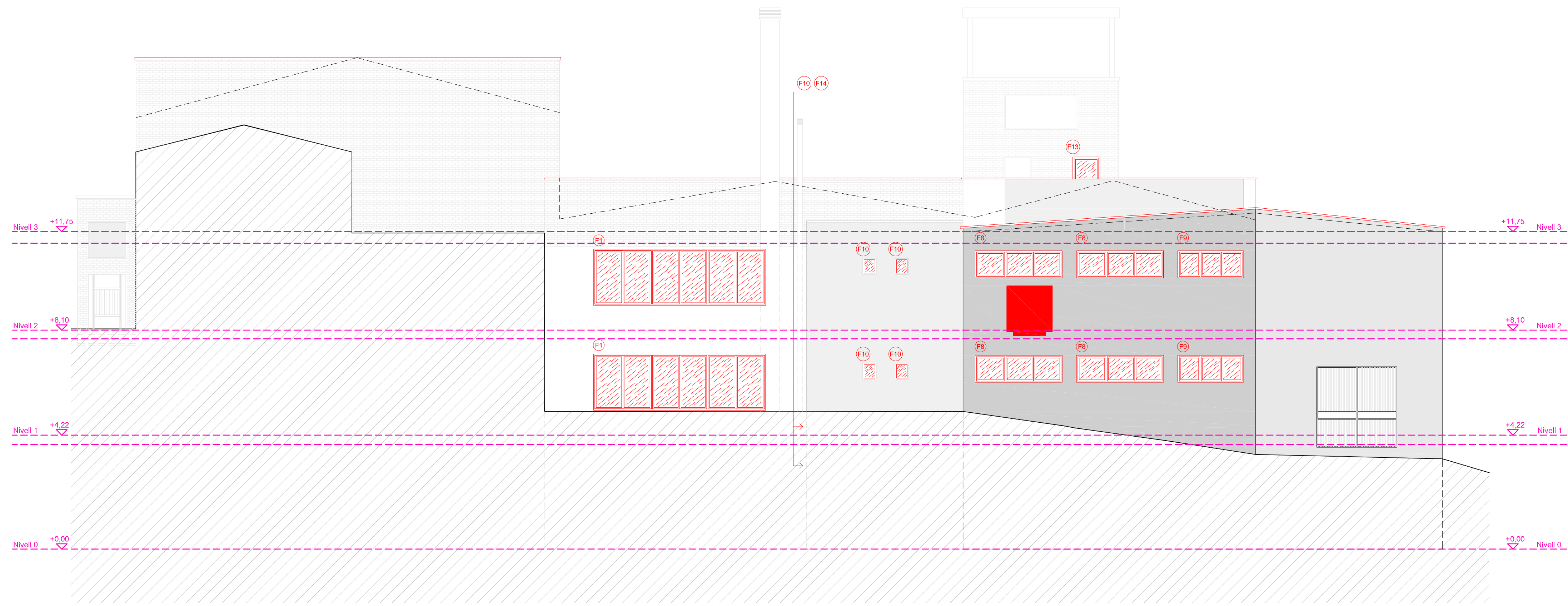

PROJECTE EXECUTIU
 PER L'ARRANJAMENT DE LA COBERTA
 DE L'EDIFICI DE L'ANTIGA FÀBRICA "LA TORTUGA"
 DE DOSRIUS

| | | |
|-----------------|-----------|-------------------|
| PLÀNOL DE | No. | p-08 |
| | ESCALA | 1/100 |
| PROPOSTA | EXPEDIENT | 0748/08318/2021/1 |
| REFORMA | DATA | MARÇ 22 |
| FAÇANA SUD-OEST | | |

PER DAU S.L.P.:

DATA: (D) Dibuixat - (E) Esmenat
 26/04/2021 (D) LAA

0748-Aldosius-ConTortuga-0322_PE-Cobertes

| | | |
|--|---|--|
| | DESPATX D'ARQUITECTURA I URBANISME S.L.P. e-mail: info@dsouline.com - http://www.dsouline.com | |
| | CTRA. DE BARCELONA 34, 1r. 3a, 08302 MATARÓ (BARCELONA) Polígon EL RENGLÉ - Telèfon 93 786 99 50 | |
| | | |

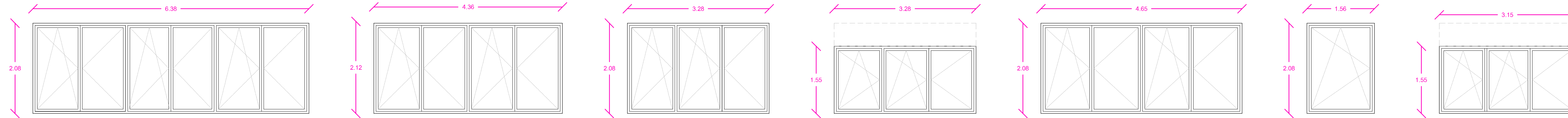

| REFERÈNCIA | F1 - Finestra batent i oscil·lobatent | F2 - Finestra batent i oscil·lobatent | F3a - Finestra batent i oscil·lobatent | F3b - Finestra batent i oscil·lobatent | F4 - Finestra batent i oscil·lobatent | F5 - Finestra batent i oscil·lobatent | F6 - Finestra batent i oscil·lobatent |
|--------------------|---------------------------------------|---------------------------------------|--|--|---------------------------------------|---------------------------------------|---------------------------------------|
| QUANTITAT | 8 uts | 3 uts | 11 uts | 2 uts | 9 uts | 3 uts | 2 uts |
| MATERIAL | Alumini | Alumini | Alumini | Alumini | Alumini | Alumini | Alumini |
| MARC | 0.15 mm | 0.15 mm | 0.15 mm | 0.15 mm | 0.15 mm | 0.15 mm | 0.15 mm |
| FULLA | Alumini | Alumini | Alumini | Alumini | Alumini | Alumini | Alumini |
| REVESTIMENT/GUARNT | Lacat | Lacat | Lacat | Lacat | Lacat | Lacat | Lacat |
| POMSIACCESSORIS | Alumini anoditzat | Alumini anoditzat | Alumini anoditzat | Alumini anoditzat | Alumini anoditzat | Alumini anoditzat | Alumini anoditzat |
| PANY | - | - | - | - | - | - | - |
| VIDRE | 6/15/8 | 6/15/8 | 6/15/8 | 6/15/8 | 6/15/8 | 6/15/8 | 6/15/8 |
| SITUACIÓ | Veure documentació gràfica | Veure documentació gràfica | Veure documentació gràfica | Veure documentació gràfica | Veure documentació gràfica | Veure documentació gràfica | Veure documentació gràfica |

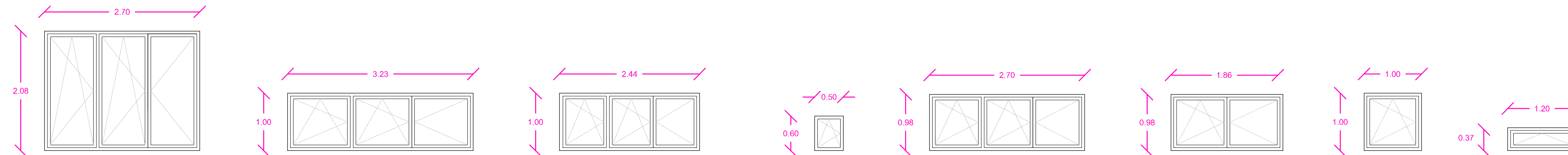

| REFERÈNCIA | F7 - Finestra batent i oscil·lobatent | F8 - Finestra batent i oscil·lobatent | F9 - Finestra batent i oscil·lobatent | F10 - Finestra batent i oscil·lobatent | F11 - Finestra batent i oscil·lobatent | F12 - Finestra batent i oscil·lobatent | F13 - Finestra batent i oscil·lobatent | F14 - Finestra batent |
|--------------------|---------------------------------------|---------------------------------------|---------------------------------------|--|--|--|--|----------------------------|
| QUANTITAT | 2 uts | 4 uts | 2 uts | 5 uts | 4 uts | 6 uts | 1 uts | 1 uts |
| MATERIAL | Alumini | Alumini | Alumini | Alumini | Alumini | Alumini | Alumini | Alumini |
| MARC | 0.15 mm | 0.15 mm | 0.15 mm | 0.15 mm | 0.15 mm | 0.15 mm | 0.15 mm | 0.15 mm |
| FULLA | Alumini | Alumini | Alumini | Alumini | Alumini | Alumini | Alumini | Alumini |
| REVESTIMENT/GUARNT | Lacat | Lacat | Lacat | Lacat | Lacat | Lacat | Lacat | Lacat |
| POMSIACCESSORIS | Alumini anoditzat | Alumini anoditzat | Alumini anoditzat | Alumini anoditzat | Alumini anoditzat | Alumini anoditzat | Alumini anoditzat | Alumini anoditzat |
| PANY | - | - | - | - | - | - | - | - |
| VIDRE | 6/15/8 | 6/15/8 | 6/15/8 | 6/15/8 | 6/15/8 | 6/15/8 | 6/15/8 | 6/15/8 |
| SITUACIÓ | Veure documentació gràfica | Veure documentació gràfica | Veure documentació gràfica | Veure documentació gràfica | Veure documentació gràfica | Veure documentació gràfica | Veure documentació gràfica | Veure documentació gràfica |

NOTA:
Caldrà revisar i verificar les mesures de les obertures en el decurs de la direcció de les obres.

PROJECTE EXECUTIU
PER L'ARRANJAMENT DE LA COBERTA
DE L'EDIFICI DE L'ÀNTIGA FÀBRICA "LA TORTUGA"
DE DOSRIUS

| | | |
|-----------|-----------|-------------------|
| PLÀNOL DE | No. | p-09 |
| | ESCALA | 1/50 |
| | EXPEDIENT | 0748/08318/2021/1 |
| | DATA | MARÇ 22 |

PER DAU S.L.P.:

| | |
|------------|----------------------------|
| DATA: | (D) Dibuixat - (E) Esmenat |
| 26/04/2021 | (D) LAA |

0748-Aldosius-CanTortuga-0322-PE-Cobertes

DESIGNAT D'ARQUITECTURA I URBANISME S.L.P.
e-mail: info@daonline.com - http://www.daonline.com
CTRA. DE BARCELONA 34, 1r. 3a, 08302 MATARÓ (BARCELONA)
Polígon EL RENGLÉ - Telèfon 93 786 99 50

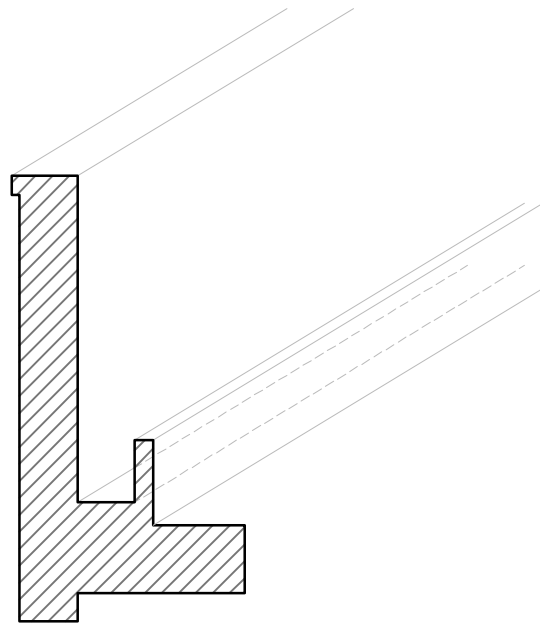

1- Extracció d'antiga canal i material.

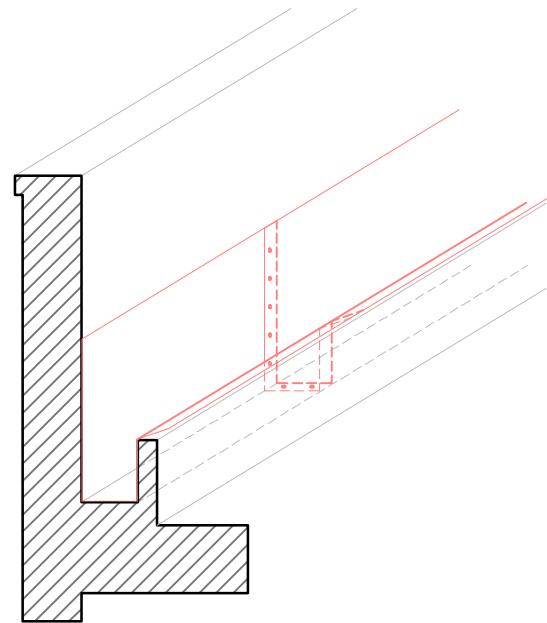

2- Col·locació de les noves canals. Les canals estaran fixades mecànicament al suport. En els punt de contacte entre elles es col·locarà el cordó adhesiu i segellador SIKAFLEX-111 Steal&Seal o equivalent.

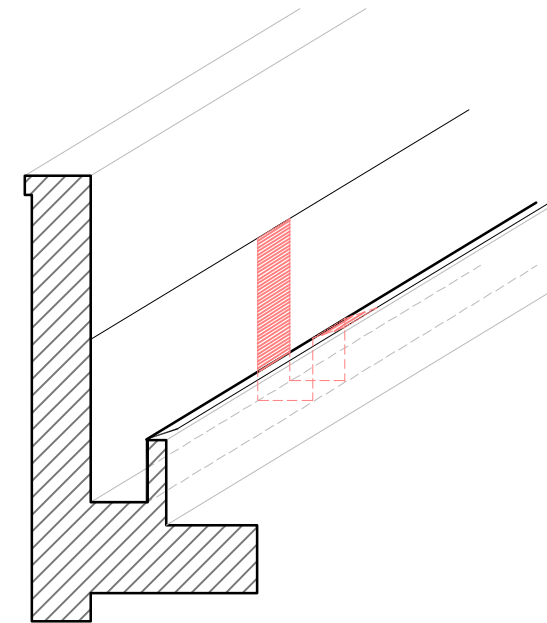

3a- Passades 48h, col·locació de cinta tipus TESA a cada costat de la junta i posterior imprimació amb SIKALASTIC METAL PRIMER o equivalent (10cm d'amplada aproximadament, 5cm a cada costat de la junta).

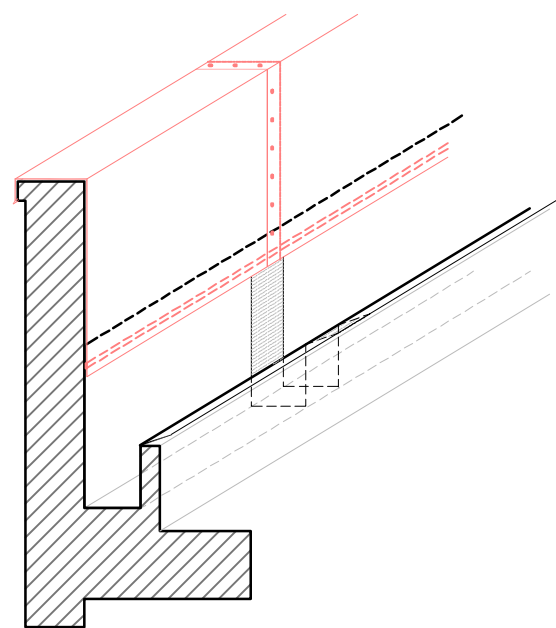

4a- Col·locació del cordó adhesiu i segellador SIKAFLEX-111 Steal&Seal (o equivalent) a la canal, a la franja de contacte entre dita canal i les peces de remat.

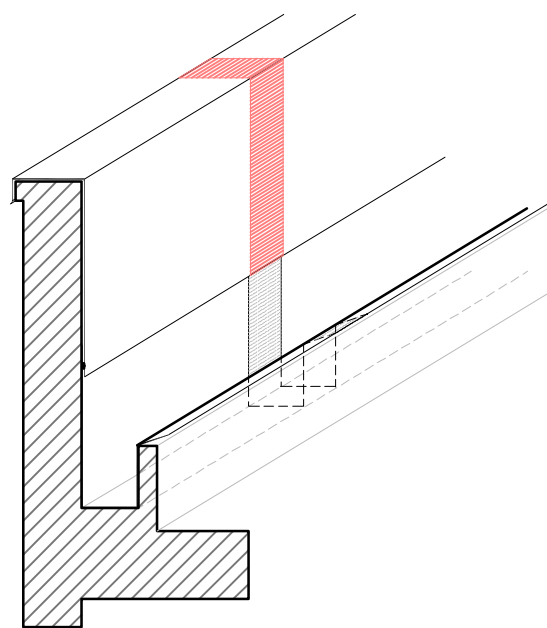

5- Es repeteixen els passos 3a, 3b, 3c i 3d.

4b- Posterior col·locació de peces de remat. Estaran fixades mecànicament al suport i al punt de contacte entre elles es col·locarà un cordó adhesiu i segellador SIKAFLEX-111 Steal&Seal o equivalent.

3b- Després de 7h es disposarà la membrana líquida impermeabilitzant altament elàstica de polieuretà SIKALASTIC 612 o equivalent, d'aplicació en fred.

3c- Posteriorment es retirarà la cinta de pintor a la vegada que es disposarà d'una banda de reforç SIKA FLEXITAPE HEAVY o equivalent de 7,5cm d'ample que quedarà embeguda amb el propi SIKALASTIC-612.

3d- Finalment es tornarà a aplicar una altra capa de membrana líquida impermeabilitzant altament elàstica de polieuretà SIKALASTIC 612 o equivalent, d'aplicació en fred, tot sobrepasant els marges de la banda de reforç.

NOTA:

La imprimació amb SIKALASTIC METAL PRIMER o equivalent, la membrana líquida impermeabilitzant altament elàstica de polieuretà SIKALASTIC 612 o equivalent i la banda de reforç SIKA FLEXITAPE HEAVY o equivalent **només s'aplicaran en les juntes verticals de les planxes metàl·liques.**

A les juntes horitzontals entre les planxes només s'aplicarà el cordó adhesiu i segellador SIKAFLEX-111 Steal&Seal o equivalent.

La geometria del suport és indicativa i caldrà verificar-la en el decurs de la direcció de les obres.

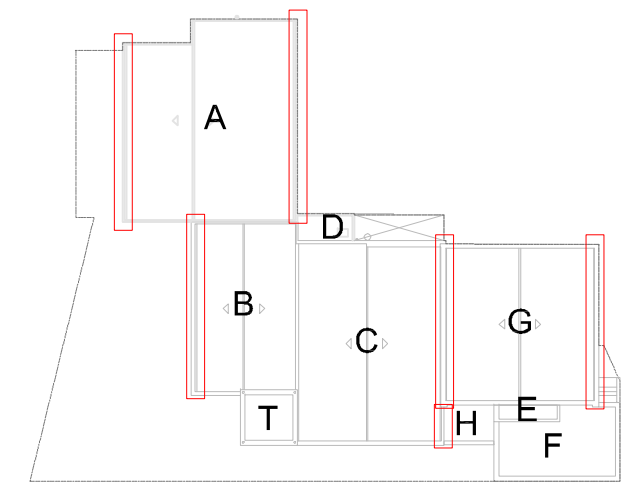

PROJECTE EXECUTIU
PER L'ARRANJAMENT DE LA COBERTA
DE L'EDIFICI DE L'ÀNTIGA FÀBRICA "LA TORTUGA"
DE DOSRIUS

| | | |
|------------------------|-----------|-------------------|
| PLANOL DE | No. | d-01 |
| DETALL | ESCALA | S/E |
| COBERTA INCLINADA | EXPEDIENT | 0748/08318/2021/1 |
| CANAL I REMAT SUPERIOR | DATA | MARÇ 22 |

PER DAU SLP:

DATA: (D) Dibuixat - (E) Esmenat
27/04/2021 (D) LAIA



0748-AJDoerius-CanTortuga-0322_PE-Cobertes

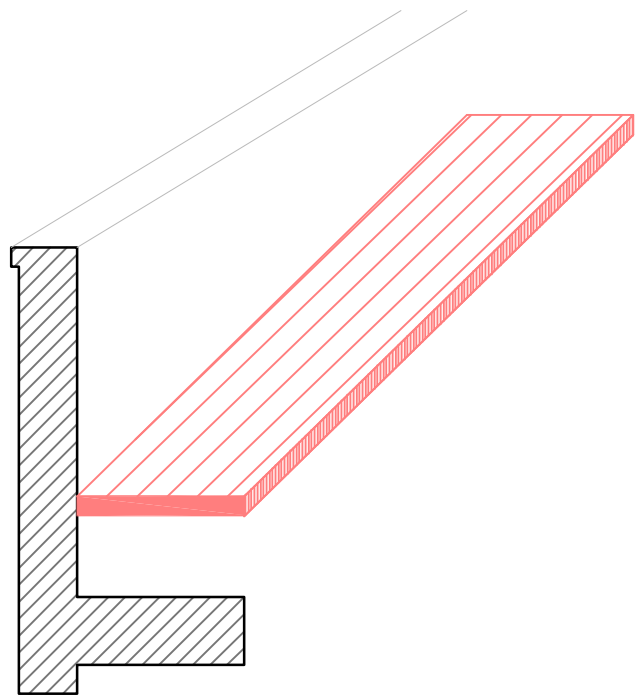

1- Extracció de minvells i plaques existents. Posterior col·locació dels nous panells de les cobertes.

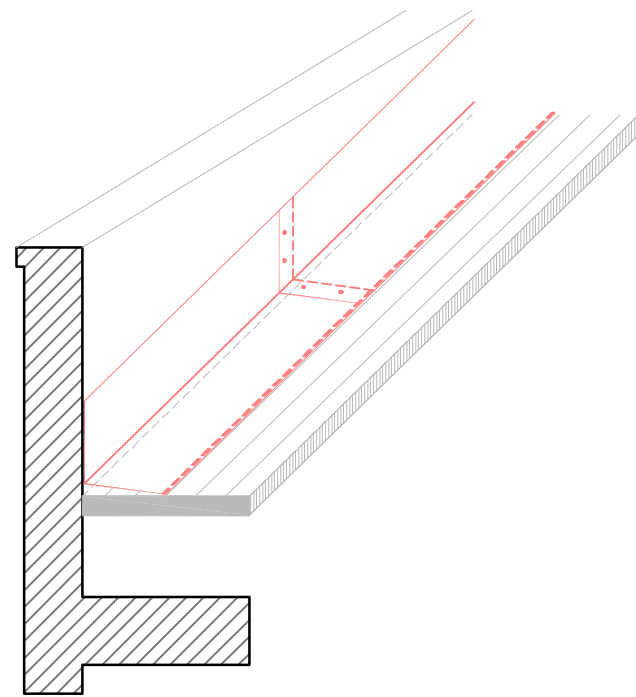

2- Col·locació del remat inferior. Estarà fixat mecànicament al suport. En els punt de contacte entre remats i dels remats amb els nous panells de la coberta es col·locarà el cordó adhesiu i segellador SIKAFLEX-111 Steal&Seal o equivalent.

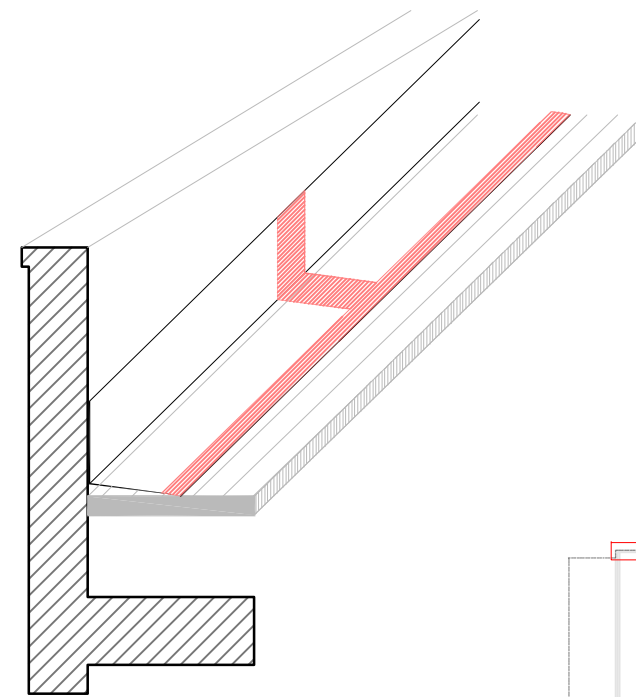

3a- Passades 48h, col·locació de cinta tipus TESA a cada costat de la junta i posterior imprimació amb SIKALASTIC METAL PRIMER o equivalent (10cm d'amplada aproximadament, 5cm a cada costat de la junta).

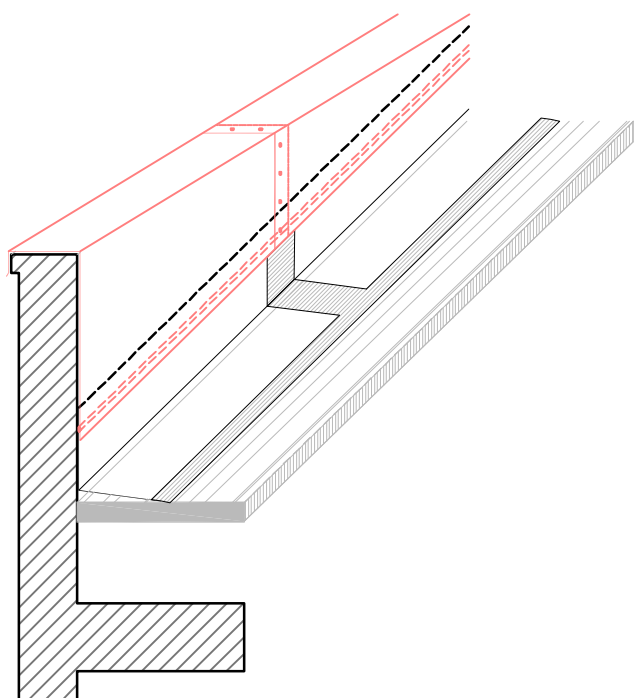

4a- Col·locació del cordó adhesiu i segellador SIKAFLEX-111 Steal&Seal (o equivalent) al remat inferior, a la franja de contacte entre dit remat i el remat superior.

4b- Posterior col·locació de peces de remat superior. Estaran fixades mecànicament al suport i al punt de contacte entre elles es col·locarà un cordó adhesiu i segellador SIKAFLEX-111 Steal&Seal (o equivalent).

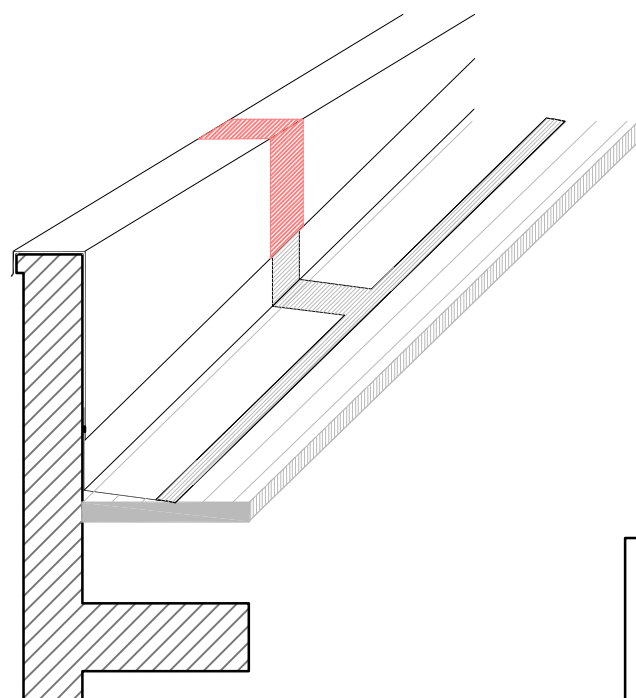

5- Es repeteixen els passos 3a, 3b, 3c i 3d.

3b- Després de 7h es disposarà la membrana líquida impermeabilitzant altament elàstica de polieuretà SIKALASTIC 612 o equivalent, d'aplicació en fred.

3c- Posteriorment es retirarà la cinta de pintor a la vegada que es disposarà d'una banda de reforç SIKAFLEXITAPE HEAVY o equivalent de 7,5cm d'ample que quedarà embeguda amb el propi SIKALASTIC-612.

3d- Finalment es tornarà a aplicar una altra capa de membrana líquida impermeabilitzant altament elàstica de polieuretà SIKALASTIC 612 o equivalent, d'aplicació en fred, tot sobrepassant els marges de la banda de reforç.

NOTA:

La imprimació amb SIKALASTIC METAL PRIMER o equivalent, la membrana líquida impermeabilitzant altament elàstica de polieuretà SIKALASTIC 612 o equivalent i la banda de reforç SIKAFLEXITAPE HEAVY o equivalent **només s'aplicaran en les juntes verticals de les planxes metàl·liques i en la junta horitzontal entre els remats inferiors laterals i els panells de la nova coberta.**

A la resta de juntes horitzontals entre planxes només s'aplicarà el cordó adhesiu i segellador SIKAFLEX-111 Steal&Seal o equivalent.

La geometria del suport és indicativa i caldrà verificar-la en el decurs de la direcció de les obres.

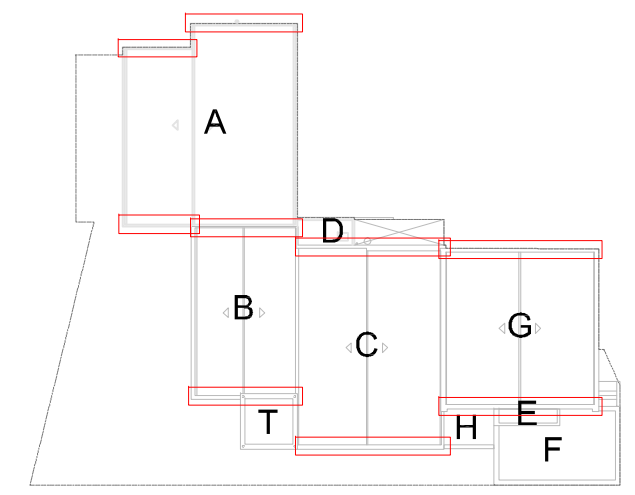

PROJECTE EXECUTIU
PER L'ARRANJAMENT DE LA COBERTA
DE L'EDIFICI DE L'ÀNTIGA FÀBRICA "LA TORTUGA"
DE DOSRIUS

| | | |
|---|-----------|-------------------|
| PLANOL DE | No. | d-02 |
| DETALL COBERTA INCLINADA REMAT LATERAL | ESCALA | S/E |
| | EXPEDIENT | 0748/08318/2021/1 |
| | DATA | MARÇ 22 |

PER DAU SLP:

| | |
|------------|----------------------------|
| DATA: | (D) Dibuixat - (E) Esmenat |
| 27/04/2021 | (D) LAIA |

0748-AJDoerius-CanTortuga-0322_PE-Cobertes

| | | |
|--|---|--|
| | DESPATX D'ARQUITECTURA I URBANISME S.L.P. e-mail: info@daonline.com - http://www.daonline.com | |
| | CTRA. DE BARCELONA 34, 1r 3a, 08302 MATARÓ (BARCELONA) Poïgon EL RENGLÉ - Tel·lèfon 93 798 99 50 | |

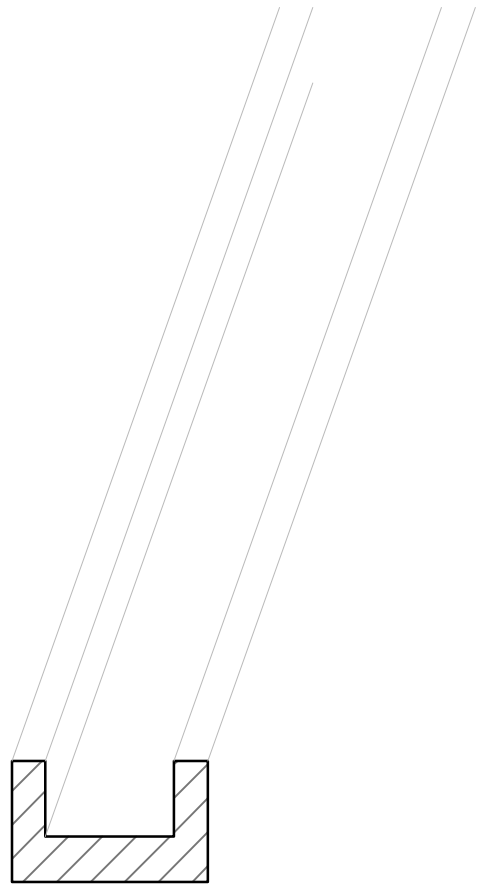

1- Extracció de d'antigues canals i material.

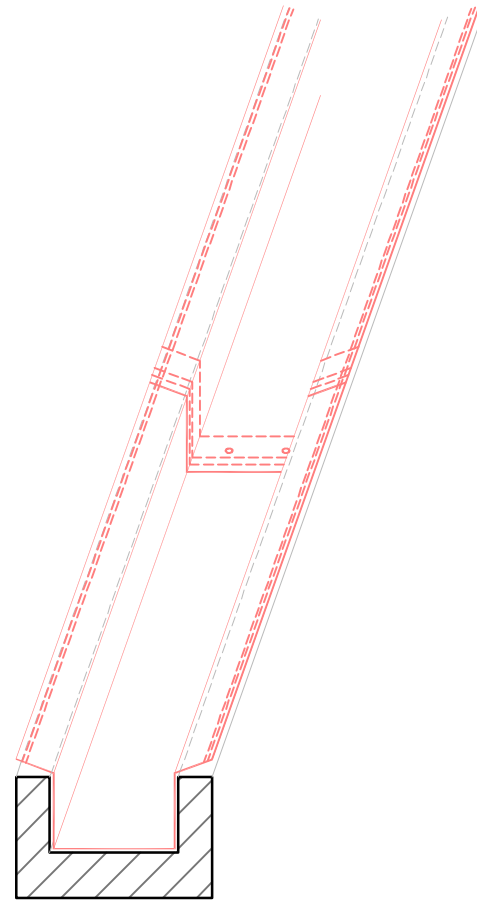

2- Col·locació de la nova canal de planxes metàl·liques. Estarà fixada mecànicament als suports. En els punt de contacte entre planxes i amb la coberta es col·locarà el cordó adhesiu i segellador SIKAFLEX-111 Steal&Seal o equivalent.

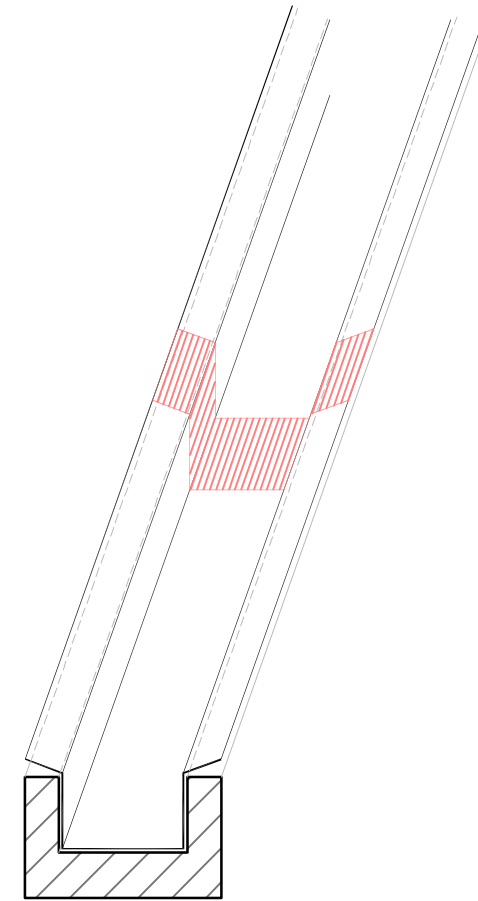

3a- Passades 48h, col·locació de cinta tipus TESA a cada costat de la junta i posterior imprimació amb SIKALASTIC METAL PRIMER o equivalent (10cm d'amplada aproximadament, 5cm a cada costat de la junta).

3b- Després de 7h es disposarà la membrana líquida impermeabilitzant altament elàstica de polieuretà SIKALASTIC 612 o equivalent, d'aplicació en fred.

3c- Posteriorment es retirarà la cinta de pintor a la vegada que es disposarà d'una banda de reforç SIKA FLEXITAPE HEAVY o equivalent de 7,5cm d'ample que quedarà embeguda amb el propi SIKALASTIC-612.

3d- Finalment es tornarà a aplicar una altra capa de membrana líquida impermeabilitzant altament elàstica de polieuretà SIKALASTIC 612 o equivalent, d'aplicació en fred, tot sobrepasant els marges de la banda de reforç.

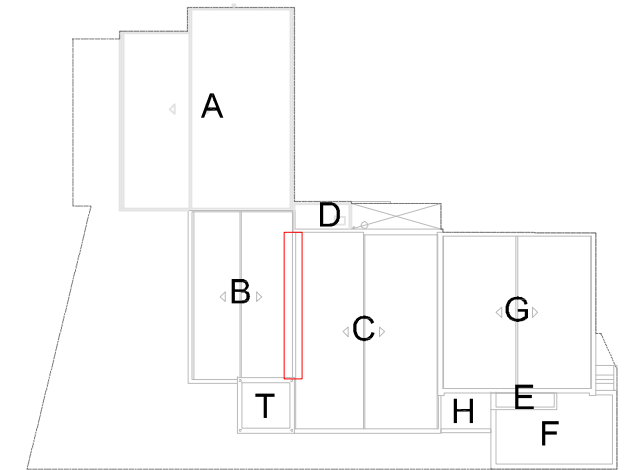

NOTA:

La imprimació amb SIKALASTIC METAL PRIMER o equivalent, la membrana líquida impermeabilitzant altament elàstica de polieuretà SIKALASTIC 612 o equivalent i la banda de reforç SIKA FLEXITAPE HEAVY o equivalent **només s'aplicaran en les juntes verticals de les planxes metàl·liques.**

A les juntes horitzontals entre les planxes només s'aplicarà el cordó adhesiu i segellador SIKAFLEX-111 Steal&Seal o equivalent.

La geometria del suport és indicativa i caldrà verificar-la en el decurs de la direcció de les obres.

PROJECTE EXECUTIU
PER L'ARRANJAMENT DE LA COBERTA
DE L'EDIFICI DE L'ÀNTIGA FÀBRICA "LA TORTUGA"
DE DOSRIUS

| | | |
|--|-----------|-------------------|
| PLANOL DE DETALL COBERTA INCLINADA CANAL COBERTA B-C | No. | d-03 |
| | ESCALA | S/E |
| | EXPEDIENT | 0748/08318/2021/1 |
| | DATA | MARÇ 22 |

PER DAU SLP:

DATA: (D) Dibuixat - (E) Esmenat
27/04/2021 (D) LAIA

0748-AJDoerius-CanTortuga-0322_PE-Cobertes

| | | |
|--|---|--|
| | DESPATX D'ARQUITECTURA I URBANISME S.L.P. e-mail: info@daonline.com - http://www.daonline.com | |
| | CTRA. DE BARCELONA 34, 1r 3a, 08302 MATARÓ (BARCELONA) Polígon EL RENGLLE - Tel·lèfon 93 798 99 50 | |

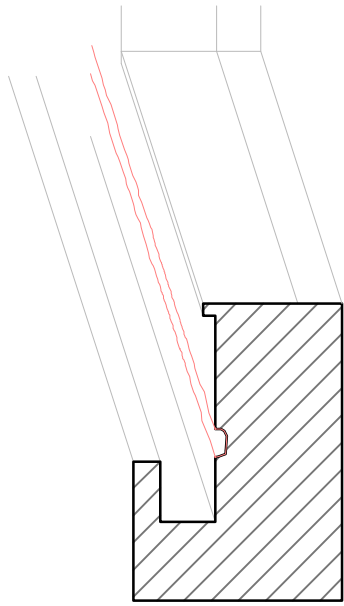

1- Extracció de d'antiga canal i material. Repicat de rassa per encastar posteriorment el remat superior.

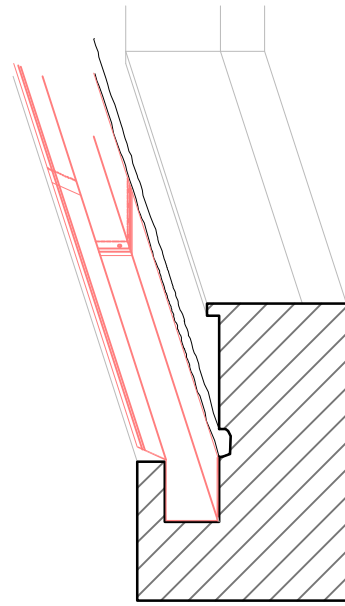

2- Col·locació de la nova canal de planxes metàl·liques. Estarà fixada mecànicament als suports. En els punt de contacte entre planxes i amb la coberta es col·locarà el cordó adhesiu i segellador SIKAFLEX-111 Steal&Seal o equivalent.

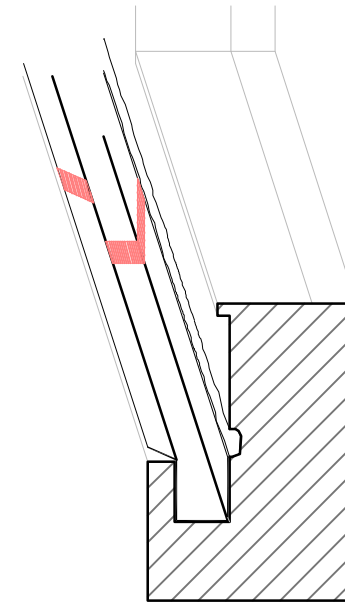

3a- Passades 48h, col·locació de cinta tipus TESA a cada costat de la junta i posterior imprimació amb SIKALASTIC METAL PRIMER o equivalent (10cm d'amplada aproximadament, 5cm a cada costat de la junta).

3b- Després de 7h es disposarà la membrana líquida impermeabilitzant altament elàstica de polieuretà SIKALASTIC 612 o equivalent, d'aplicació en fred.

3c- Posteriorment es retirarà la cinta de pintor a la vegada que es disposarà d'una banda de reforç SIKA FLEXITAPE HEAVY o equivalent de 7,5cm d'ample que quedarà embeguda amb el propi SIKALASTIC-612.

3d- Finalment es tornarà a aplicar una altra capa de membrana líquida impermeabilitzant altament elàstica de polieuretà SIKALASTIC 612 o equivalent, d'aplicació en fred, tot sobrepasant els marges de la banda de reforç.

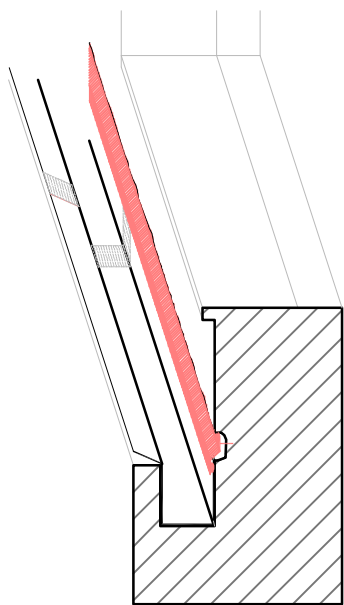

4- Col·locació del remat de planxes metàl·liques. Estarà fixat mecànicament al suport. En els punt de contacte entre les planxes de remat i entre remat i canal es col·locarà el cordó adhesiu i segellador SIKAFLEX-111 Steal&Seal o equivalent.

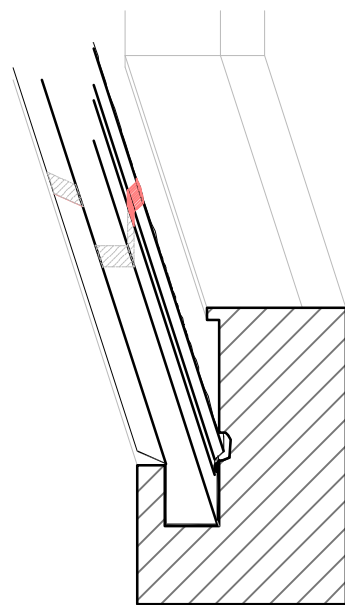

5- Es repeteixen els punts 3a, 3b i 3c a les peces de remats

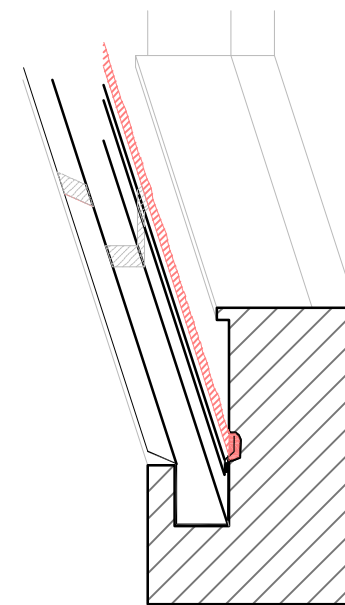

6- Arrebossat a bona vista amb morter mixt remolinat.

NOTA:

La imprimació amb SIKALASTIC METAL PRIMER o equivalent, la membrana líquida impermeabilitzant altament elàstica de polieuretà SIKALASTIC 612 o equivalent i la banda de reforç SIKA FLEXITAPE HEAVY o equivalent **només s'aplicaran en les juntes verticals de les planxes metàl·liques.**

A les juntes horitzontals entre les planxes només s'aplicarà el cordó adhesiu i segellador SIKAFLEX-111 Steal&Seal o equivalent.

La geometria del suport és indicativa i caldrà verificar-la en el decurs de la direcció de les obres.

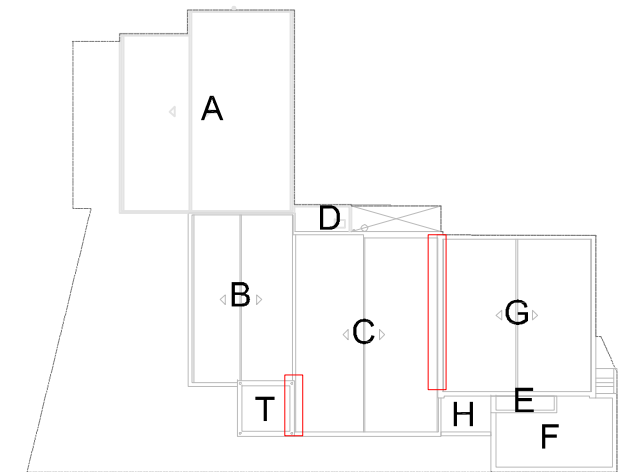

PROJECTE EXECUTIU
PER L'ARRANJAMENT DE LA COBERTA
DE L'EDIFICI DE L'ÀNTIGA FÀBRICA "LA TORTUGA"
DE DOSRIUS

| | | |
|---|-----------|-------------------|
| PLANOL DE | No. | d-04 |
| DETALL COBERTA INCLINADA CANAL AMB PARAMENT VERTICAL | ESCALA | S/E |
| | EXPEDIENT | 0748/08318/2021/1 |
| | DATA | MARÇ.22 |

PER DAU SLP:

DATA: (D) Dibuixat - (E) Esmenat
27/04/2021 (D) LAIA

0748-AJDoerius-CanTortuga-0322_PE-Cobertes

| | | |
|--|--|--|
| | DESPATX D'ARQUITECTURA I URBANISME S.L.P. e-mail: info@daonline.com - http://www.daonline.com | |
| | CTRA. DE BARCELONA 34, 1r 3a, 08302 MATARÓ (BARCELONA) Polígon EL RENGLÉ - Tel·lèfon 93 798 99 50 | |

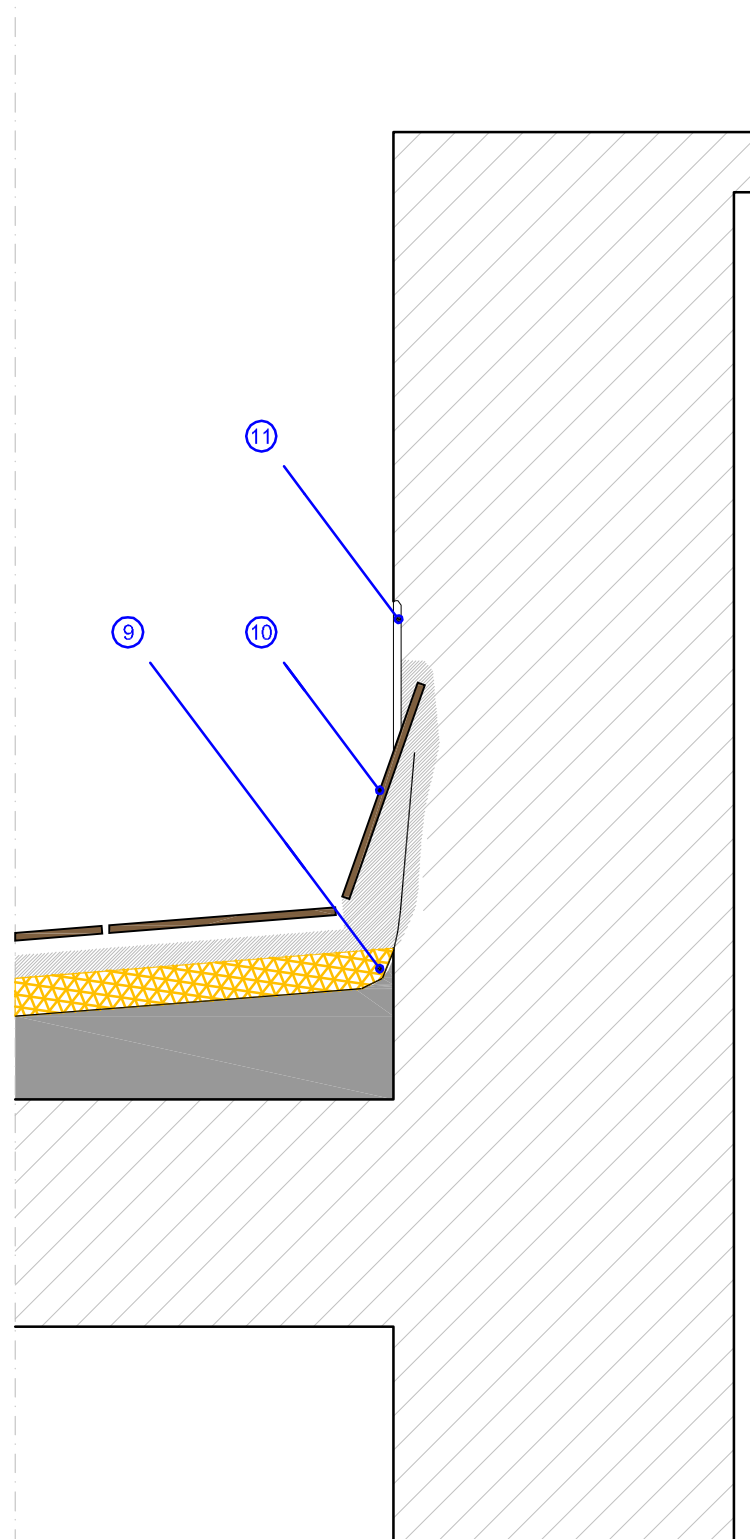
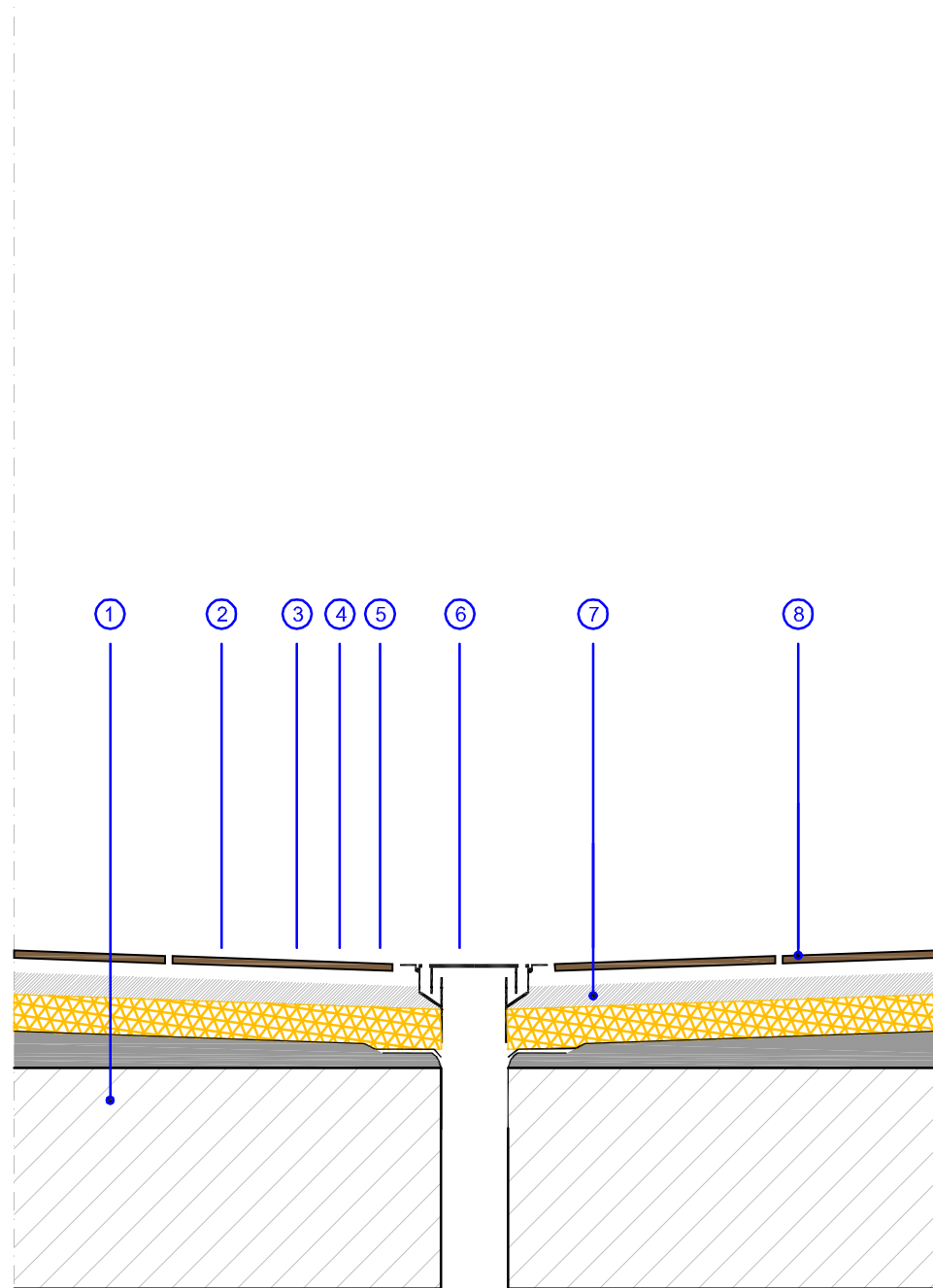

- ① Suport
- ② Formigó cel·lular per a la formació de pendents.
- ③ Impermeabilització amb làmines de betum asfàltic modificat adherides en calent prèvia imprimació amb dues capes d'emulsió bituminosa.
- ④ Làmina separadora de feltre de polipropilè / polietilè.
- ⑤ Aïllament de planxa de poliestirè extruït (XPS) de 8cm de gruix.
- ⑥ Bunera de PVC rígid fixades mecànicament.
- ⑦ Capa de morter de ciment.
- ⑧ Acabada amb paviment de dues capes de rajola ceràmica, una de comunia i una de mecànica amb acabat fi, de 28x14cm.
- ⑨ Matarracó de morter de ciment.
- ⑩ Minvell de ceràmica fina.
- ⑪ Arrebossat a bona vista de morter mixt acabat remollnat.

PROJECTE EXECUTIU
 PER L'ARRANJAMENT DE LA COBERTA
 DE L'EDIFICI DE L'ÀNTIGA FÀBRICA "LA TORTUGA"
 DE DOSRÍUS

| | | | |
|--------------------------------|-----------|-----------|-------------------|
| DETALL COBERTA PLANA | PLANOL DE | No. | d-05 |
| | | ESCALA | S/E |
| | | EXPEDIENT | 0748/08318/2021/1 |
| | | DATA | MARÇ 22 |

PER DAU SLP:

DATA: (D) Dibuixat - (E) Esmenat
 27/04/2021 (D) LAIA

0748-AjDoerius-CanTortuga-0322_PE-Cobertes

| | | |
|--|--|--|
| | DESPATX D'ARQUITECTURA I URBANISME S.L.P. e-mail: info@daonline.com - http://www.daonline.com | |
| | CTRA. DE BARCELONA 34, 1r 3a, 08302 MATARÓ (BARCELONA) Polígon EL RENGLÉ - Tel·lèfon 93 798 99 50 | |

PROJECTE BÀSIC I EXECUTIU
PER A L'ARRANJAMENT DE LA COBERTA
DE L'EDIFICI DE L'ANTIGA FÀBRICA "LA TORTUGA"
DE DOSRIUS

5. AMIDAMENTS I PRESSUPOST

AMIDAMENTS

OBRA 01 PRESSUPOST 0748-8319-2021
CAPITOL 01 TREBALLS PREVIS I ENDERROCS

| NUM. | CODI | UA | DESCRIPCIÓ |
|------|------|----|------------|
|------|------|----|------------|

1 P214Q-4RPK m2

Desmuntatge de plaques conformades de coberta amb mitjans manuals i aplec per a posterior deposició.

Tot inclòs i totalment desmuntat. Inclou desmuntatge de la part proporcional de careners i canals, tots els elements i tasques manuals i mecàniques, medis materials, medis auxiliars, ajudes mecàniques o manuals específiques, elements de seguretat i salut i, en definitiva, tot allò necessari per a la seu correcte desmuntatge i aplec.

| Num. | Text | Tipus | [C] | [D] | [E] | [F] | TOTAL | Fórmula |
|------|-----------------|-------|--------|--------|-----|-------|---------|-------------|
| 1 | Coberta B | | | | | | | |
| 2 | Coberta | | 17,500 | 12,000 | | 1,100 | 231,000 | C#*D#*E#*F# |
| 3 | Canal | | 17,500 | 0,300 | | 1,100 | 5,775 | C#*D#*E#*F# |
| 4 | Canal entre B-C | | 22,000 | 0,500 | | 1,100 | 12,100 | C#*D#*E#*F# |
| 5 | Carena | | 17,500 | 0,400 | | 1,100 | 7,700 | C#*D#*E#*F# |
| 7 | Coberta C | | | | | | | |
| 8 | Coberta | | 20,000 | 15,000 | | 1,100 | 330,000 | C#*D#*E#*F# |
| 9 | Canals | | 20,000 | 0,300 | | 1,100 | 6,600 | C#*D#*E#*F# |
| 10 | Carena | | 20,000 | 0,400 | | 1,100 | 8,800 | C#*D#*E#*F# |
| 12 | Coberta G | | | | | | | |
| 13 | Coberta | | 15,500 | 16,000 | | 1,100 | 272,800 | C#*D#*E#*F# |
| 14 | Canals | | 15,500 | 0,300 | | 1,100 | 5,115 | C#*D#*E#*F# |
| 15 | Carena | | 15,500 | 0,400 | | 1,100 | 6,820 | C#*D#*E#*F# |

TOTAL AMIDAMENT **886,710**

2 P214Q-4RPG m

Arrencada de minvell de ceràmica amb mitjans manuals i càrrega manual de runa sobre camió o contenidor.

Tot inclòs i totalment arrencat. Inclou tots els elements i tasques manuals i mecàniques, medis materials, medis auxiliars, ajudes mecàniques o manuals específiques, elements de seguretat i salut i, en definitiva, tot allò necessari per a la seva correcta arrencada i càrrega.

| Num. | Text | Tipus | [C] | [D] | [E] | [F] | TOTAL | Fórmula |
|------|---------------------|-------|--------|-------|-----|-------|--------|-------------|
| 1 | COBERTES INCLINADES | | | | | | | |
| 2 | Coberta B | | 17,500 | | | 1,050 | 18,375 | C#*D#*E#*F# |
| 3 | | | 12,000 | 2,000 | | 1,050 | 25,200 | C#*D#*E#*F# |
| 4 | Coberta C | | 20,000 | | | 1,050 | 21,000 | C#*D#*E#*F# |
| 5 | | | 15,000 | 2,000 | | 1,050 | 31,500 | C#*D#*E#*F# |
| 6 | Coberta G | | 15,500 | 2,000 | | 1,050 | 32,550 | C#*D#*E#*F# |
| 7 | | | 16,000 | 2,000 | | 1,050 | 33,600 | C#*D#*E#*F# |
| 9 | COBERTES PLANES | | | | | | | |
| 10 | Coberta E | | 1,500 | 2,000 | | 1,050 | 3,150 | C#*D#*E#*F# |
| 11 | | | 6,000 | 2,000 | | 1,050 | 12,600 | C#*D#*E#*F# |
| 12 | Coberta F | | 7,000 | 2,000 | | 1,050 | 14,700 | C#*D#*E#*F# |
| 13 | | | 5,000 | 2,000 | | 1,050 | 10,500 | C#*D#*E#*F# |
| 14 | Coberta H | | 3,600 | 2,000 | | 1,050 | 7,560 | C#*D#*E#*F# |
| 15 | | | 5,000 | 2,000 | | 1,050 | 10,500 | C#*D#*E#*F# |

AMIDAMENTS

Data: 15/03/22

Pag.: 2

| | | | | | | | | |
|----|---------------|--|-------|-------|--|-------|--------|-------------|
| 16 | Coberta Torre | | 4,650 | 2,000 | | 1,050 | 9,765 | C#*D#*E#*F# |
| 17 | | | 4,850 | 2,000 | | 1,050 | 10,185 | C#*D#*E#*F# |

TOTAL AMIDAMENT **241,185**

3 P2143-4RR2 m2

Arrencada de paviment ceràmic, d'una o més peces, amb mitjans manuals i càrrega manual de runa sobre camió o contenidor.

Tot inclòs i totalment arrencat. Inclou tots els elements i tasques manuals i mecàniques, medis materials, medis auxiliars, ajudes mecàniques o manuals específiques, elements de seguretat i salut i, en definitiva, tot allò necessari per a la seva correcta arrencada i càrrega.

| Num. | Text | Tipus | [C] | [D] | [E] | [F] | TOTAL | Fórmula |
|------|-----------|-------|--------|-----|-----|-------|--------|-------------|
| 1 | Coberta E | | 9,000 | | | 1,050 | 9,450 | C#*D#*E#*F# |
| 2 | Coberta F | | 75,000 | | | 1,050 | 78,750 | C#*D#*E#*F# |
| 3 | Torre | | 22,500 | | | 1,100 | 24,750 | C#*D#*E#*F# |
| 4 | Coberta H | | 18,000 | | | 1,050 | 18,900 | C#*D#*E#*F# |

TOTAL AMIDAMENT **131,850**

4 P214Q-4RPS m2

Arrencada de làmina impermeabilitzant amb mitjans manuals i càrrega manual de runa sobre camió o contenidor.

Tot inclòs i totalment arrencat. Inclou tots els elements i tasques manuals i mecàniques, medis materials, medis auxiliars, ajudes mecàniques o manuals específiques, elements de seguretat i salut i, en definitiva, tot allò necessari per a la seva correcta arrencada i càrrega.

| Num. | Text | Tipus | [C] | [D] | [E] | [F] | TOTAL | Fórmula |
|------|-----------|-------|--------|-----|-----|-------|--------|-------------|
| 1 | Coberta E | | 9,000 | | | 1,100 | 9,900 | C#*D#*E#*F# |
| 2 | Coberta F | | 75,000 | | | 1,100 | 82,500 | C#*D#*E#*F# |
| 3 | Torre | | 22,500 | | | 1,100 | 24,750 | C#*D#*E#*F# |
| 4 | Coberta D | | 14,000 | | | 1,100 | 15,400 | C#*D#*E#*F# |
| 5 | Coberta H | | 18,000 | | | 1,100 | 19,800 | C#*D#*E#*F# |

TOTAL AMIDAMENT **152,350**

5 P214Q-4RPO m2

Enderroc de formació de pendents de formigó cel·lular de 15 cm de gruix mitjà, a mà i amb compressor i càrrega manual de runa sobre camió o contenidor.

Tot inclòs i totalment enderrocat. Inclou tots els elements i tasques manuals i mecàniques, medis materials, medis auxiliars, ajudes mecàniques o manuals específiques, elements de seguretat i salut i, en definitiva, tot allò necessari per al seu correcte enderroc i càrrega.

| Num. | Text | Tipus | [C] | [D] | [E] | [F] | TOTAL | Fórmula |
|------|-----------|-------|--------|-----|-----|-------|--------|-------------|
| 1 | Coberta E | | 9,000 | | | 1,050 | 9,450 | C#*D#*E#*F# |
| 2 | Coberta F | | 75,000 | | | 1,050 | 78,750 | C#*D#*E#*F# |
| 3 | Torre | | 22,500 | | | 1,100 | 24,750 | C#*D#*E#*F# |
| 4 | Coberta D | | 14,000 | | | 1,100 | 15,400 | C#*D#*E#*F# |
| 5 | Coberta H | | 18,000 | | | 1,100 | 19,800 | C#*D#*E#*F# |

TOTAL AMIDAMENT **148,150**

AMIDAMENTS

Data: 15/03/22

Pàg.: 3

| | | | | | | | | |
|---|------------|---|--|--|--|--|--|--|
| 6 | P214Q-4RPX | u | Arrencada de bonera repicat i sanejat del paviment a les vores, amb mitjans manuals i càrrega manual de runa sobre camió o contenidor. | | | | | |
| | | | Tot inclòs i totalment arrencat. Inclou tots els elements i tasques manuals i mecàniques, medis materials, medis auxiliars, ajudes mecàniques o manuals específiques, elements de seguretat i salut i, en definitiva, tot allò necessari per a la seva correcta arrencada i càrrega. | | | | | |

| Num. | Text | Tipus | [C] | [D] | [E] | [F] | TOTAL | Fórmula |
|------|---------------------------------------|-------|-------|-----|-----|-----|-------|-------------|
| 1 | Coberta D | | 1,000 | | | | 1,000 | C#*D#*E#*F# |
| 2 | Coberta E | | 1,000 | | | | 1,000 | C#*D#*E#*F# |
| 3 | Coberta F | | 3,000 | | | | 3,000 | C#*D#*E#*F# |
| 4 | Torre | | 2,000 | | | | 2,000 | C#*D#*E#*F# |
| 5 | Coberta H | | 1,000 | | | | 1,000 | C#*D#*E#*F# |
| 6 | Reserva possibles boneres no visibles | | 2,000 | | | | 2,000 | C#*D#*E#*F# |

TOTAL AMIDAMENT **10,000**

| | | | | | | | | |
|---|----------|----|---|--|--|--|--|--|
| 7 | K2183771 | m2 | Repicat de ceràmica o revestiment de morter en parament vertical, amb mitjans manuals i càrrega manual de runa sobre camió o contenidor. | | | | | |
| | | | Tot inclòs i totalment arrencat. Inclou tots els elements i tasques manuals i mecàniques, medis materials, medis auxiliars, ajudes mecàniques o manuals específiques, elements de seguretat i salut i, en definitiva, tot allò necessari per al seu correcte repicat i càrrega. | | | | | |

| Num. | Text | Tipus | [C] | [D] | [E] | [F] | TOTAL | Fórmula |
|------|---------------------------------------|-------|--------|-------|-------|-------|-------|-------------|
| 1 | COBERTES PLANES | | | | | | | |
| 2 | Coberta E | | 1,500 | 2,000 | 0,400 | 1,100 | 1,320 | C#*D#*E#*F# |
| 3 | | | 6,000 | 2,000 | 0,400 | 1,100 | 5,280 | C#*D#*E#*F# |
| 4 | Coberta F | | 7,000 | 2,000 | 0,400 | 1,100 | 6,160 | C#*D#*E#*F# |
| 5 | | | 5,000 | 2,000 | 0,400 | 1,100 | 4,400 | C#*D#*E#*F# |
| 6 | Coberta H | | 3,600 | 2,000 | 0,400 | 1,100 | 3,168 | C#*D#*E#*F# |
| 7 | | | 5,000 | 2,000 | 0,400 | 1,100 | 4,400 | C#*D#*E#*F# |
| 8 | Remat amb parament vertical costat C2 | | 20,000 | 0,100 | | 1,100 | 2,200 | C#*D#*E#*F# |
| 9 | Remat amb parament vertical C4 | | 5,650 | 0,100 | 2,000 | 1,100 | 1,243 | C#*D#*E#*F# |

TOTAL AMIDAMENT **28,171**

| | | | | | | | | |
|---|----------|---|--|--|--|--|--|--|
| 8 | K21Q7011 | u | Arrencada d'element de tapiat de finestra de fusta, collat en parament, amb mitjans manuals i càrrega manual de runa sobre camió o contenidor. | | | | | |
| | | | Tot inclòs i totalment arrencat. Inclou tots els elements i tasques manuals i mecàniques, medis materials, medis auxiliars, ajudes mecàniques o manuals específiques, elements de seguretat i salut i, en definitiva, tot allò necessari per a la seva correcta arrencada i càrrega. | | | | | |

| Num. | Text | Tipus | [C] | [D] | [E] | [F] | TOTAL | Fórmula |
|------|-----------|-------|-----|-----|-------|-----|-------|-------------|
| 1 | FAÇANA NE | | | | | | | |
| 2 | F1 | | | | 6,000 | | 6,000 | C#*D#*E#*F# |
| 3 | F2 | | | | 2,000 | | 2,000 | C#*D#*E#*F# |
| 4 | F3 | | | | 4,000 | | 4,000 | C#*D#*E#*F# |
| 5 | F7 | | | | 2,000 | | 2,000 | C#*D#*E#*F# |
| 6 | F11 | | | | 4,000 | | 4,000 | C#*D#*E#*F# |

AMIDAMENTS

Data: 15/03/22

Pag.:

4

| | | | | | | | | |
|----|--------------|--|--|--|-------|--|-------|-------------|
| 8 | FAÇANA NO | | | | | | | |
| 9 | F3 | | | | 7,000 | | 7,000 | C#*D#*E#*F# |
| 11 | FAÇANA SO | | | | | | | |
| 12 | F1 | | | | 2,000 | | 2,000 | C#*D#*E#*F# |
| 13 | F8 | | | | 4,000 | | 4,000 | C#*D#*E#*F# |
| 14 | F9 | | | | 2,000 | | 2,000 | C#*D#*E#*F# |
| 15 | F10 | | | | 5,000 | | 5,000 | C#*D#*E#*F# |
| 16 | F13 | | | | 1,000 | | 1,000 | C#*D#*E#*F# |
| 17 | F14 | | | | 1,000 | | 1,000 | C#*D#*E#*F# |
| 18 | Muntacàrrega | | | | 1,000 | | 1,000 | C#*D#*E#*F# |
| 20 | FAÇANA SE | | | | | | | |
| 21 | F3 | | | | 2,000 | | 2,000 | C#*D#*E#*F# |
| 22 | F4 | | | | 9,000 | | 9,000 | C#*D#*E#*F# |
| 23 | F5 | | | | 3,000 | | 3,000 | C#*D#*E#*F# |
| 24 | F6 | | | | 2,000 | | 2,000 | C#*D#*E#*F# |
| 25 | F12 | | | | 6,000 | | 6,000 | C#*D#*E#*F# |

TOTAL AMIDAMENT **63,000**

9 P2142-4RN8 m

Arrencada de llinda de pedra artificial, amb mitjans manuals i càrrega manual de runa sobre camió o contenidor.

Tot inclòs i totalment arrencat. Inclou tots els elements i tasques manuals i mecàniques, medis materials, medis auxiliars, ajudes mecàniques o manuals específiques, elements de seguretat i salut i, en definitiva, tot allò necessari per a la seva correcta arrencada i càrrega.

| Num. | Text | Tipus | [C] | [D] | [E] | [F] | TOTAL | Fórmula |
|------|-----------|-------|-------|-----|-------|-------|--------|-------------|
| 1 | FAÇANA NE | | | | | | | |
| 2 | F1 | | 6,400 | | 6,000 | 1,050 | 40,320 | C#*D#*E#*F# |
| 3 | F2 | | 4,400 | | 2,000 | 1,050 | 9,240 | C#*D#*E#*F# |
| 4 | F3 | | 3,400 | | 4,000 | 1,050 | 14,280 | C#*D#*E#*F# |
| 5 | F7 | | 2,700 | | 2,000 | 1,050 | 5,670 | C#*D#*E#*F# |
| 7 | FAÇANA NO | | | | | | | |
| 8 | F3 | | 3,300 | | 7,000 | 1,050 | 24,255 | C#*D#*E#*F# |
| 10 | FAÇANA SO | | | | | | | |
| 11 | F1 | | 6,400 | | 2,000 | 1,500 | 19,200 | C#*D#*E#*F# |
| 12 | F13 | | 1,000 | | 1,000 | 1,500 | 1,500 | C#*D#*E#*F# |
| 14 | FAÇANA SE | | | | | | | |
| 15 | F3 | | 3,300 | | 2,000 | 1,050 | 6,930 | C#*D#*E#*F# |
| 16 | F4 | | 4,650 | | 9,000 | 1,050 | 43,943 | C#*D#*E#*F# |
| 17 | F5 | | 1,600 | | 3,000 | 1,050 | 5,040 | C#*D#*E#*F# |
| 18 | F6 | | 3,150 | | 2,000 | 1,050 | 6,615 | C#*D#*E#*F# |

TOTAL AMIDAMENT **176,993**

AMIDAMENTS

Data: 15/03/22

Pàg.:

5

| | | | |
|----|------------|---|---|
| 10 | P2142-4RNA | m | Arrencada d'escopidor de pedra artificial o ceràmic, amb mitjans manuals i càrrega manual de runa sobre camió o contenidor. Tot inclòs i totalment arrencat. Inclou tots els elements i tasques manuals i mecàniques, medis materials, medis auxiliars, ajudes mecàniques o manuals específiques, elements de seguretat i salut i, en definitiva, tot allò necessari per a la seva correcta arrencada i càrrega. |
|----|------------|---|---|

| Num. | Text | Tipus | [C] | [D] | [E] | [F] | TOTAL | Fórmula |
|------|-----------|-------|-------|-----|-------|-------|--------|-------------|
| 1 | FAÇANA NE | | | | | | | |
| 2 | F1 | | 6,400 | | 6,000 | 1,050 | 40,320 | C#*D#*E#*F# |
| 3 | F2 | | 4,400 | | 2,000 | 1,050 | 9,240 | C#*D#*E#*F# |
| 4 | F3 | | 3,300 | | 4,000 | 1,050 | 13,860 | C#*D#*E#*F# |
| 5 | F7 | | 2,700 | | 2,000 | 1,050 | 5,670 | C#*D#*E#*F# |
| 6 | F11 | | 2,700 | | 4,000 | 1,050 | 11,340 | C#*D#*E#*F# |
| 8 | FAÇANA NO | | | | | | | |
| 9 | F3 | | 3,300 | | 7,000 | 1,050 | 24,255 | C#*D#*E#*F# |
| 11 | FAÇANA SO | | | | | | | |
| 12 | F1 | | 6,400 | | 2,000 | 1,500 | 19,200 | C#*D#*E#*F# |
| 13 | F8 | | 3,300 | | 4,000 | 1,050 | 13,860 | C#*D#*E#*F# |
| 14 | F9 | | 2,500 | | 2,000 | 1,050 | 5,250 | C#*D#*E#*F# |
| 15 | F10 | | 0,500 | | 5,000 | 1,050 | 2,625 | C#*D#*E#*F# |
| 16 | F13 | | 1,000 | | 1,000 | 1,050 | 1,050 | C#*D#*E#*F# |
| 17 | F14 | | 1,200 | | 1,000 | 1,050 | 1,260 | C#*D#*E#*F# |
| 19 | FAÇANA SE | | | | | | | |
| 20 | F3 | | 3,300 | | 2,000 | 1,050 | 6,930 | C#*D#*E#*F# |
| 21 | F4 | | 4,650 | | 9,000 | 1,050 | 43,943 | C#*D#*E#*F# |
| 22 | F5 | | 1,600 | | 3,000 | 1,050 | 5,040 | C#*D#*E#*F# |
| 23 | F6 | | 3,150 | | 2,000 | 1,050 | 6,615 | C#*D#*E#*F# |
| 24 | F12 | | 2,000 | | 6,000 | 1,050 | 12,600 | C#*D#*E#*F# |

TOTAL AMIDAMENT 223,058

| | | | |
|----|------------|---|--|
| 11 | P2142-4RN2 | m | Arrencada de brançal de pedra artificial, amb mitjans manuals i càrrega manual de runa sobre camió o contenidor. Tot inclòs i totalment arrencat. Inclou tots els elements i tasques manuals i mecàniques, medis materials, medis auxiliars, ajudes mecàniques o manuals específiques, elements de seguretat i salut i, en definitiva, tot allò necessari per a la seva correcta arrencada i càrrega. |
|----|------------|---|--|

| Num. | Text | Tipus | [C] | [D] | [E] | [F] | TOTAL | Fórmula |
|------|-----------|-------|-------|-------|-------|-------|--------|-------------|
| 1 | FAÇANA NE | | | | | | | |
| 2 | F1 | | 2,100 | 2,000 | 6,000 | 1,050 | 26,460 | C#*D#*E#*F# |
| 3 | F2 | | 2,100 | 2,000 | 2,000 | 1,050 | 8,820 | C#*D#*E#*F# |
| 4 | F3 | | 2,100 | 2,000 | 4,000 | 1,050 | 17,640 | C#*D#*E#*F# |
| 5 | F7 | | 2,100 | 2,000 | 2,000 | 1,050 | 8,820 | C#*D#*E#*F# |
| 7 | FAÇANA NO | | | | | | | |
| 8 | F3 | | 2,100 | 2,000 | 7,000 | 1,050 | 30,870 | C#*D#*E#*F# |
| 10 | FAÇANA SO | | | | | | | |
| 11 | F1 | | 2,100 | 2,000 | 2,000 | 1,050 | 8,820 | C#*D#*E#*F# |

AMIDAMENTS

Data: 15/03/22

Pàg.: 6

| | | | | | | | | |
|----|-----------|--|-------|-------|-------|-------|--------|-------------|
| 12 | F13 | | 1,000 | 2,000 | 1,000 | 1,050 | 2,100 | C#*D#*E#*F# |
| 14 | FAÇANA SE | | | | | | | |
| 15 | F3 | | 2,100 | 2,000 | 2,000 | 1,050 | 8,820 | C#*D#*E#*F# |
| 16 | F4 | | 2,100 | 2,000 | 9,000 | 1,050 | 39,690 | C#*D#*E#*F# |
| 17 | F5 | | 2,100 | 2,000 | 3,000 | 1,050 | 13,230 | C#*D#*E#*F# |
| 18 | F6 | | 1,500 | 2,000 | 2,000 | 1,050 | 6,300 | C#*D#*E#*F# |

TOTAL AMIDAMENT **171,570**

12 K21A1011 u

Arrencada de full i bastiment de finestra fixa o practicable preexistent amb mitjans manuals i càrrega manual sobre camió o contenidor.

Tot inclòs i totalment arrencat. Inclou part proporcional de tarja superior, tots els elements i tasques manuals i mecàniques, medis materials, medis auxiliars, ajudes mecàniques o manuals específiques, elements de seguretat i salut i, en definitiva, tot allò necessari per a la seva correcta arrencada i càrrega.

| Num. | Text | Tipus | [C] | [D] | [E] | [F] | TOTAL | Fórmula |
|------|-----------|-------|-------|-----|-------|-----|--------|-------------|
| 1 | FAÇANA NO | | | | | | | |
| 2 | F3 | | 2,000 | | 7,000 | | 14,000 | C#*D#*E#*F# |
| 4 | FAÇANA SO | | | | | | | |
| 5 | F8 | | 1,000 | | 4,000 | | 4,000 | C#*D#*E#*F# |
| 6 | F9 | | 1,000 | | 2,000 | | 2,000 | C#*D#*E#*F# |
| 7 | F10 | | 1,000 | | 5,000 | | 5,000 | C#*D#*E#*F# |
| 8 | F13 | | 1,000 | | 1,000 | | 1,000 | C#*D#*E#*F# |
| 9 | F14 | | 1,000 | | 1,000 | | 1,000 | C#*D#*E#*F# |
| 11 | FAÇANA NE | | | | | | | |
| 12 | F1 | | 1,000 | | 2,000 | | 2,000 | C#*D#*E#*F# |
| 13 | F7 | | 2,000 | | 2,000 | | 4,000 | C#*D#*E#*F# |

TOTAL AMIDAMENT **33,000**

13 K2153K01 m

Arrencada de carener amb mitjans manuals i càrrega manual de runa sobre camió o contenidor.

Tot inclòs i totalment arrencat. Inclou tots els elements i tasques manuals i mecàniques, medis materials, medis auxiliars, ajudes mecàniques o manuals específiques, elements de seguretat i salut i, en definitiva, tot allò necessari per a la seva correcta arrencada i càrrega.

| Num. | Text | Tipus | [C] | [D] | [E] | [F] | TOTAL | Fórmula |
|------|-----------|-------|--------|-----|-----|-------|--------|-------------|
| 1 | Coberta A | | 20,200 | | | 1,100 | 22,220 | C#*D#*E#*F# |

TOTAL AMIDAMENT **22,220**

14 K2153P01 m

Arrencada de canal de recollida d'aigües amb mitjans manuals i càrrega manual de runa sobre camió o contenidor.

Tot inclòs i totalment arrencat. Inclou tots els elements i tasques manuals i mecàniques, medis materials, medis auxiliars, ajudes mecàniques o manuals específiques, elements de seguretat i salut i, en definitiva, tot allò necessari per a la seva correcta arrencada i càrrega.

| Num. | Text | Tipus | [C] | [D] | [E] | [F] | TOTAL | Fórmula |
|------|-----------|-------|--------|-----|-----|-------|--------|-------------|
| 1 | Coberta A | | 20,200 | | | 1,100 | 22,220 | C#*D#*E#*F# |
| 2 | | | 17,800 | | | 1,100 | 19,580 | C#*D#*E#*F# |

AMIDAMENTS

Data: 15/03/22

Pàg.: 7

TOTAL AMIDAMENT **41,800**

15 L21DU010 m

Desmuntatge per a substitució de xemeneia metàl·lica de ventilació tipus de fins a 300 mm de diàmetre com a màxim, muntada superficialment, amb mitjans manuals i càrrega manual sobre camió o contenidor.

Tot inclòs i totalment arrenecat. Inclou desmuntatge de suports, tots els elements i tasques manuals i mecàniques, medis materials, medis auxiliars, ajudes mecàniques o manuals específiques, elements de seguretat i salut i, en definitiva, tot allò necessari per al seu correcte desmuntatge i càrrega.

| Num. | Text | Tipus | [C] | [D] | [E] | [F] | TOTAL | Fórmula |
|------|--------------------|-------|-------|-----|-----|-------|-------|-------------|
| 1 | Xemeneia façana SO | | 6,000 | | | 1,100 | 6,600 | C#*D#*E#*F# |

TOTAL AMIDAMENT **6,600**

16 -DT13 m3

Transport de residus a instal·lació autoritzada de gestió de residus, amb camió i temps d'espera per a la càrrega a màquina.

Tot inclòs i totalment acabat. Inclou temps d'espera i tots els elements i tasques manuals i mecàniques, medis materials, medis auxiliars, ajudes mecàniques o manuals específiques, elements de seguretat i salut i, en definitiva, tot allò necessari per al seu correcte transport.

| Num. | Text | Tipus | [C] | [D] | [E] | [F] | TOTAL | Fórmula |
|------|---------------------|-------|---------|-------|-------|--------|--------|-------------|
| 1 | Plaques fibrociment | | 886,710 | 0,050 | | 1,300 | 57,636 | C#*D#*E#*F# |
| 2 | Minvells | | 241,190 | 0,100 | 0,020 | 1,300 | 0,627 | C#*D#*E#*F# |
| 3 | Paviment ceràmic | | 131,850 | 0,050 | | 1,300 | 8,570 | C#*D#*E#*F# |
| 4 | Làmina Imper. | | 148,150 | 0,020 | | 1,300 | 3,852 | C#*D#*E#*F# |
| 5 | Formació pendants | | 148,150 | 0,150 | | 1,300 | 28,889 | C#*D#*E#*F# |
| 6 | Boneres | | 0,200 | 0,200 | 0,200 | 10,000 | 0,080 | C#*D#*E#*F# |
| 7 | Repicat | | 28,170 | 0,050 | | 1,300 | 1,831 | C#*D#*E#*F# |
| 8 | Tapiats | | 2,000 | 4,000 | 0,020 | 63,000 | 10,080 | C#*D#*E#*F# |
| 9 | Llindes | | 177,930 | 0,500 | 0,050 | 1,300 | 5,783 | C#*D#*E#*F# |
| 10 | Escopidors | | 223,050 | 0,500 | 0,050 | 1,300 | 7,249 | C#*D#*E#*F# |
| 11 | Brancals | | 171,570 | 0,500 | 0,050 | 1,300 | 5,576 | C#*D#*E#*F# |
| 12 | Finestres | | 1,000 | 2,000 | 0,100 | 33,000 | 6,600 | C#*D#*E#*F# |
| 13 | Carener | | 22,220 | 0,500 | 0,020 | 1,300 | 0,289 | C#*D#*E#*F# |
| 14 | Canals | | 44,440 | 1,000 | 0,020 | 1,300 | 1,155 | C#*D#*E#*F# |
| 15 | Xemeneia | | 6,600 | 0,250 | 0,200 | 1,300 | 0,429 | C#*D#*E#*F# |

TOTAL AMIDAMENT **138,646**

17 P2RA-EU6D m3

Deposició controlada a dipòsit autoritzat de residus barrejats inerts procedents de construcció o demolició.

Tot inclòs i totalment acabat. Inclou tots els elements i tasques manuals i mecàniques, medis materials, medis auxiliars, ajudes mecàniques o manuals específiques, elements de seguretat i salut i, en definitiva, tot allò necessari per a la seva correcta deposició.

| Num. | Text | Tipus | [C] | [D] | [E] | [F] | TOTAL | Fórmula |
|------|-------------------|-------|---------|-------|-------|-------|--------|-------------|
| 1 | Minvells | | 241,190 | 0,100 | 0,020 | 1,300 | 0,627 | C#*D#*E#*F# |
| 2 | Paviment ceràmic | | 131,850 | 0,050 | | 1,300 | 8,570 | C#*D#*E#*F# |
| 3 | Làmina Imper. | | 148,150 | 0,020 | | 1,300 | 3,852 | C#*D#*E#*F# |
| 4 | Formació pendants | | 148,150 | 0,150 | | 1,300 | 28,889 | C#*D#*E#*F# |

AMIDAMENTS

Data: 15/03/22

Pàg.: 8

| | | | | | | | | |
|----|------------|--|---------|-------|-------|--------|--------|-------------|
| 5 | Boneres | | 0,200 | 0,200 | 0,200 | 10,000 | 0,080 | C#*D#*E#*F# |
| 6 | Repicat | | 28,170 | 0,050 | | 1,300 | 1,831 | C#*D#*E#*F# |
| 7 | Tapiats | | 2,000 | 4,000 | 0,020 | 63,000 | 10,080 | C#*D#*E#*F# |
| 8 | Llindes | | 177,930 | 0,500 | 0,050 | 1,300 | 5,783 | C#*D#*E#*F# |
| 9 | Escopidors | | 223,050 | 0,500 | 0,050 | 1,300 | 7,249 | C#*D#*E#*F# |
| 10 | Brancals | | 171,570 | 0,500 | 0,050 | 1,300 | 5,576 | C#*D#*E#*F# |
| 11 | Finestres | | 1,000 | 2,000 | 0,100 | 33,000 | 6,600 | C#*D#*E#*F# |
| 12 | Carener | | 22,220 | 0,500 | 0,020 | 1,300 | 0,289 | C#*D#*E#*F# |
| 13 | Canals | | 44,440 | 1,000 | 0,020 | 1,300 | 1,155 | C#*D#*E#*F# |
| 14 | Xemeneia | | 6,600 | 0,250 | 0,200 | 1,300 | 0,429 | C#*D#*E#*F# |

TOTAL AMIDAMENT **81,010**

18 K2RA7FD1 kg

Deposició controlada en dipòsit autoritzat inclòs el cànon sobre la deposició controlada dels residus de la construcció de residus de fibrociment perillosos amb una densitat 0,9 t/m3, procedents de construcció o demolició.

Tot inclòs i totalment acabat. Inclou tots els elements i tasques manuals i mecàniques, medis materials, medis auxiliars, ajudes mecàniques o manuals específiques, elements de seguretat i salut i, en definitiva, tot allò necessari per a la seva correcta deposició.

| Num. | Text | Tipus | [C] | [D] | [E] | [F] | TOTAL | Fórmula |
|------|----------------|-------|---------|-------|---------|-------|------------|-------------|
| 1 | Cobertes B/C/G | | 886,710 | 0,020 | 900,000 | 1,200 | 19.152,936 | C#*D#*E#*F# |

TOTAL AMIDAMENT **19.152,936**

OBRA 01 PRESSUPOST 0748-8319-2021
CAPITOL 02 COBERTES INCLINADES

| NUM. | CODI | UA | DESCRIPCIÓ |
|------|------|----|------------|
|------|------|----|------------|

1 K532G85A m2

Coberta amb panell sandvitx de planxes d'acer amb aïllament de poliisocianurat (PIR), amb un gruix total de 100 mm, amb la cara exterior nervada color blanc i la cara interior grecada, galvanitzat en calent i prelacat en ambdues cares, gruix de les planxes (ext/int) 0.6/0.6 mm, junt longitudinal encadellat, amb fixació oculta amb tapajunts, amb un pendent de 7 a 30%.

Tot inclòs i totalment acabat. Superfície teòrica mesurada en planta. Inclou subministre, col·locació, tall de peces, mermes, part proporcional de fixacions, part proporcional de peces de remat, tria, retirada i deposició de residus generats, pagament de taxes d'abocament si escau, tots els elements i tasques manuals i mecàniques, medis materials, medis auxiliars, ajudes mecàniques o manuals específiques, elements de seguretat i salut i, en definitiva, tot allò necessari per a la seva correcta execució, acabat i funcionament. i, en definitiva, tot allò necessari per a la seva correcta execució, acabat i funcionament.

| Num. | Text | Tipus | [C] | [D] | [E] | [F] | TOTAL | Fórmula |
|------|-----------|-------|--------|--------|-----|-------|---------|-------------|
| 1 | Coberta B | | 17,500 | 12,000 | | 1,100 | 231,000 | C#*D#*E#*F# |
| 2 | Coberta C | | 20,000 | 15,000 | | 1,100 | 330,000 | C#*D#*E#*F# |
| 3 | Coberta G | | 15,500 | 16,000 | | 1,100 | 272,800 | C#*D#*E#*F# |

TOTAL AMIDAMENT **833,800**

AMIDAMENTS

Data: 15/03/22

Pàg.:

9

| | | | | | | | | |
|---|----------|----|--|--|--|--|--|--|
| 2 | K5ZB17D4 | m2 | Canal o remat lateral o superior de planxa d'acer plegada amb acabat galvanitzat, d'1 mm de gruix, amb un màxim de 4 plecs, col·locat amb fixacions mecàniques. | | | | | |
| | | | Tot inclòs i totalment acabat. Superfície teòrica de planxa. Inclou subministre, col·locació, tall de peces, mermes, part proporcional de fixacions, tria, retirada i deposició de residus generats, pagament de taxes d'abocament si escau, tots els elements i tasques manuals i mecàniques, medis materials, medis auxiliars, ajudes mecàniques o manuals específiques, elements de seguretat i salut i, en definitiva, tot allò necessari per a la seva correcta execució, acabat i funcionament. i, en definitiva, tot allò necessari per a la seva correcta execució, acabat i funcionament. | | | | | |

| Num. | Text | Tipus | [C] | [D] | [E] | [F] | TOTAL | Fórmula |
|------|--------------------------|-------|--------|-------|-------|-------|---------|-------------|
| 1 | (long x sec x uts) | | | | | | | |
| 2 | Coberta A | | | | | | | |
| 3 | Canals A2 i A3 | | 22,000 | 1,000 | 2,000 | 1,050 | 46,200 | C#*D#*E#*F# |
| 4 | Remats A1,A2,A3 i A4 | | 77,000 | 1,000 | | 1,050 | 80,850 | C#*D#*E#*F# |
| 5 | Coberta B | | | | | | | |
| 6 | Canal B4 | | 17,500 | 1,500 | | 1,100 | 28,875 | C#*D#*E#*F# |
| 7 | Remats superiors B4 | | 17,500 | 2,000 | | 1,100 | 38,500 | C#*D#*E#*F# |
| 8 | Remats superiors B1 i B3 | | 5,500 | 2,000 | 2,000 | 1,100 | 24,200 | C#*D#*E#*F# |
| 9 | Remats inferiors B1 i B3 | | 11,000 | 0,500 | 2,000 | 1,050 | 11,550 | C#*D#*E#*F# |
| 10 | Coberta C | | | | | | | |
| 11 | Canal C2 | | 20,000 | 1,000 | | 1,100 | 22,000 | C#*D#*E#*F# |
| 12 | Canal B2-C4 | | 22,000 | 1,000 | | 1,100 | 24,200 | C#*D#*E#*F# |
| 13 | Remats superiors C2 | | 20,000 | 0,500 | | 1,100 | 11,000 | C#*D#*E#*F# |
| 14 | Remats superiors C1 i C3 | | 7,000 | 2,000 | 2,000 | 1,100 | 30,800 | C#*D#*E#*F# |
| 15 | Remats inferiors C1 i C3 | | 14,000 | 0,500 | 2,000 | 1,050 | 14,700 | C#*D#*E#*F# |
| 16 | Coberta G | | | | | | | |
| 17 | Canals G2 i G3 | | 16,500 | 1,000 | 2,000 | 1,100 | 36,300 | C#*D#*E#*F# |
| 18 | Remats G2 i G3 | | 16,500 | 3,000 | 2,000 | 1,100 | 108,900 | C#*D#*E#*F# |
| 19 | Remats superiors G1 i G4 | | 16,000 | 3,000 | 2,000 | 1,100 | 105,600 | C#*D#*E#*F# |
| 20 | Remats inferiors G1 i G4 | | 16,000 | 0,500 | 2,000 | 1,050 | 16,800 | C#*D#*E#*F# |

TOTAL AMIDAMENT **600,475**

| | | | | | | | | |
|---|----------|---|--|--|--|--|--|--|
| 3 | E5ZA1331 | m | Carener, de planxa d'acer galvanitzat de de 0,6 mm de gruix, preformada i 60 cm de desenvolupament, col·locat amb fixacions mecàniques. | | | | | |
| | | | Tot inclòs i totalment acabat. Longitud teòrica de canal. Inclou subministre, col·locació, tall de peces, solapaments, mermes, part proporcional d'adhesiu i fixacions si escau, tria, retirada i deposició de residus generats, pagament de taxes d'abocament si escau, tots els elements i tasques manuals i mecàniques, medis materials, medis auxiliars, ajudes mecàniques o manuals específiques, elements de seguretat i salut i, en definitiva, tot allò necessari per a la seva correcta execució, acabat i funcionament. i, en definitiva, tot allò necessari per a la seva correcta execució, acabat i funcionament. | | | | | |

| Num. | Text | Tipus | [C] | [D] | [E] | [F] | TOTAL | Fórmula |
|------|-----------|-------|--------|-----|-----|-------|--------|-------------|
| 1 | Coberta A | | 20,200 | | | 1,050 | 21,210 | C#*D#*E#*F# |
| 2 | Coberta B | | 17,000 | | | 1,050 | 17,850 | C#*D#*E#*F# |
| 3 | Coberta C | | 20,000 | | | 1,050 | 21,000 | C#*D#*E#*F# |
| 4 | Coberta G | | 16,500 | | | 1,050 | 17,325 | C#*D#*E#*F# |

TOTAL AMIDAMENT **77,385**

AMIDAMENTS

| | | | |
|---|----------|---|--|
| 4 | E5420005 | m | Segellat de juntes amb massilla monocomponent flexible a base de poliuretà SIKAFLEX 111, segons documentació gràfica i escrita del projecte. |
| Tot inclòs i totalment acabat. Longitud teòrica en alçat o planta. Inclou subministre, col·locació, tria, retirada i deposició de residus generats, pagament de taxes d'abocament si escau, tots els elements i tasques manuals i mecàniques, medis materials, medis auxiliars, ajudes mecàniques o manuals específiques, elements de seguretat i salut i, en definitiva, tot allò necessari per a la seva correcta execució, acabat i funcionament. i, en definitiva, tot allò necessari per a la seva correcta execució, acabat i funcionament. | | | |

| Num. | Text | Tipus | [C] | [D] | [E] | [F] | TOTAL | Fórmula |
|------|--|-------|--------|--------|-------|-------|--------|-------------|
| 1 | COBERTA A | | | | | | | |
| 2 | Juntes Verticals (l x uts x canals) | | | | | | | |
| 3 | Canals A2 i A4 | | 1,000 | 20,000 | 2,000 | 1,100 | 44,000 | C#*D#*E#*F# |
| 4 | Remats superiors A2 i A4 | | 1,000 | 20,000 | 2,000 | 1,100 | 44,000 | C#*D#*E#*F# |
| 5 | Remats superiors A1 i A3 | | 1,000 | 18,000 | 2,000 | 1,100 | 39,600 | C#*D#*E#*F# |
| 6 | Carener | | 0,500 | 20,000 | | 1,100 | 11,000 | C#*D#*E#*F# |
| 7 | Juntes Horitzontals | | | | | | | |
| 8 | Canals amb coberta A2 i A4 | | 20,000 | | 2,000 | 1,100 | 44,000 | C#*D#*E#*F# |
| 9 | Canal amb Remats A2 i A4 | | 20,000 | | 2,000 | 1,100 | 44,000 | C#*D#*E#*F# |
| 10 | Canal amb Remats A1 i A3 | | 18,000 | | 2,000 | 1,100 | 39,600 | C#*D#*E#*F# |
| 11 | Carener | | 20,000 | | 2,000 | 1,100 | 44,000 | C#*D#*E#*F# |
| 13 | COBERTA B | | | | | | | |
| 14 | Juntes Verticals (l x uts x canals) | | | | | | | |
| 15 | Canal B4 | | 1,000 | 17,100 | 1,000 | 1,100 | 18,810 | C#*D#*E#*F# |
| 16 | Remats superiors B4 | | 2,000 | 17,100 | 1,000 | 1,100 | 37,620 | C#*D#*E#*F# |
| 17 | Remats superiors i inferiors B1 i B3 | | 2,000 | 5,500 | 2,000 | 1,100 | 24,200 | C#*D#*E#*F# |
| 18 | Carener | | 0,500 | 17,000 | | 1,100 | 9,350 | C#*D#*E#*F# |
| 19 | Juntes Horitzontals | | | | | | | |
| 20 | Canal amb coberta B4 | | 17,100 | | | 1,100 | 18,810 | C#*D#*E#*F# |
| 21 | Canal amb Remats superiors B4 | | 27,100 | | | 1,100 | 29,810 | C#*D#*E#*F# |
| 22 | Remats superiors amb inferiors B1 i B3 | | 11,000 | | 2,000 | 1,100 | 24,200 | C#*D#*E#*F# |
| 23 | Remats inferiors amb coberta B1 i B3 | | 11,000 | | 2,000 | 1,100 | 24,200 | C#*D#*E#*F# |
| 24 | Carener | | 17,000 | | 2,000 | 1,100 | 37,400 | C#*D#*E#*F# |
| 26 | COBERTA C | | | | | | | |
| 27 | Juntes Verticals (l x uts) | | | | | | | |
| 28 | Canal B2-C4 | | 1,500 | 22,000 | | 1,100 | 36,300 | C#*D#*E#*F# |
| 29 | Canal C2 | | 1,000 | 20,000 | | 1,100 | 22,000 | C#*D#*E#*F# |
| 30 | Canal amb Remats superiors C2 | | 0,300 | 20,000 | | 1,100 | 6,600 | C#*D#*E#*F# |
| 31 | Remats superiors i inferiors C1 i C3 | | 2,000 | 7,500 | 2,000 | 1,100 | 33,000 | C#*D#*E#*F# |
| 32 | Carener | | 0,500 | 20,000 | | 1,100 | 11,000 | C#*D#*E#*F# |
| 33 | Juntes Horitzontals | | | | | | | |
| 34 | Canal B2-C4 amb Cobertes B i C | | 22,000 | | 2,000 | 1,100 | 48,400 | C#*D#*E#*F# |
| 35 | Canal C2 amb coberta | | 20,000 | | 1,000 | 1,100 | 22,000 | C#*D#*E#*F# |
| 36 | Canal C2 amb Remat superior | | 20,000 | | 1,000 | 1,100 | 22,000 | C#*D#*E#*F# |
| 37 | Remats superiors amb inferiors C1 i C3 | | 15,000 | | 2,000 | 1,100 | 33,000 | C#*D#*E#*F# |
| 38 | Remats inferiors C1 i C3 amb coberta | | 15,000 | | 2,000 | 1,100 | 33,000 | C#*D#*E#*F# |

AMIDAMENTS

Data: 15/03/22

Pag.: 11

| | | | | | | | | |
|----|---|--|--------|--------|-------|-------|---------|-------------|
| 39 | Carener | | 20,000 | | 2,000 | 1,100 | 44,000 | C#*D#*E#*F# |
| 41 | COBERTA G | | | | | | | |
| 42 | Juntes Verticals (l x uts x canals) | | | | | | | |
| 43 | Canals G2 i G4 | | 1,000 | 16,500 | 2,000 | 1,100 | 36,300 | C#*D#*E#*F# |
| 44 | Remats superiors G2 i G34 | | 3,000 | 16,500 | 2,000 | 1,100 | 108,900 | C#*D#*E#*F# |
| 45 | Remats superiors i inferiors G1 i G3 | | 3,000 | 8,000 | 2,000 | 1,100 | 52,800 | C#*D#*E#*F# |
| 46 | Carener | | 0,500 | 16,500 | | 1,100 | 9,075 | C#*D#*E#*F# |
| 47 | Juntes Horitzontals | | | | | | | |
| 48 | Canals G2 i G4 amb Coberta | | 16,500 | | 2,000 | 1,100 | 36,300 | C#*D#*E#*F# |
| 49 | Canals G2 i G4 amb remats superiors | | 16,500 | | 2,000 | 1,100 | 36,300 | C#*D#*E#*F# |
| 50 | Remats superiors amb remats inferiors G1 i G3 | | 16,000 | | 2,000 | 1,100 | 35,200 | C#*D#*E#*F# |
| 51 | Remats laterals inferiors G1 i G3 amb coberta | | 16,000 | | 2,000 | 1,100 | 35,200 | C#*D#*E#*F# |
| 52 | Carener | | 16,500 | | 2,000 | 1,100 | 36,300 | C#*D#*E#*F# |

TOTAL AMIDAMENT 1.232,275

5 E5420004 m2

Aplicació d'imprimació prèvia Sikalastic Metal Primer o equivalent, de tipus epoxi bicomponent per a suports metàl·lics i bituminosos, segons prescripcions del fabricant.

Tot inclòs i totalment acabat. Superfície teòrica d'imprimació. Inclou subministre, col·locació, utilització de cinta de pintor tipus TESA si s'escau, tria, retirada i deposició de residus generats, pagament de taxes d'abocament si escau, tots els elements i tasques manuals i mecàniques, medis materials, medis auxiliars, ajudes mecàniques o manuals específiques, elements de seguretat i salut i, en definitiva, tot allò necessari per a la seva correcta execució, acabat i funcionament. i, en definitiva, tot allò necessari per a la seva correcta execució, acabat i funcionament.

| Num. | Text | Tipus | [C] | [D] | [E] | [F] | TOTAL | Fórmula |
|------|--------------------------------------|-------|--------|--------|-------|-------|-------|-------------|
| 1 | COBERTA A | | | | | | | |
| 2 | Juntes Verticals (l x uts x canals) | | | | | | | |
| 3 | Canals A2 i A4 | | 1,000 | 20,000 | 2,000 | 0,150 | 6,000 | C#*D#*E#*F# |
| 4 | Remats superiors A2 i A4 | | 1,000 | 20,000 | 2,000 | 0,150 | 6,000 | C#*D#*E#*F# |
| 5 | Remats superiors A1 i A3 | | 1,000 | 18,000 | 2,000 | 0,150 | 5,400 | C#*D#*E#*F# |
| 6 | Carener | | 0,600 | 20,000 | | 0,150 | 1,800 | C#*D#*E#*F# |
| 7 | Juntes Horitzontals | | | | | | | |
| 8 | Coberta amb Remats A1 i A3 | | 18,000 | | 2,000 | 0,150 | 5,400 | C#*D#*E#*F# |
| 9 | Carener | | 20,000 | | 2,000 | 0,150 | 6,000 | C#*D#*E#*F# |
| 11 | COBERTA B | | | | | | | |
| 12 | Juntes Verticals (l x uts x canals) | | | | | | | |
| 13 | Canal B4 | | 1,000 | 17,100 | 1,000 | 0,150 | 2,565 | C#*D#*E#*F# |
| 14 | Remats superiors B4 | | 2,000 | 17,100 | 1,000 | 0,150 | 5,130 | C#*D#*E#*F# |
| 15 | Remats superiors i inferiors B1 i B3 | | 2,000 | 5,500 | 2,000 | 0,150 | 3,300 | C#*D#*E#*F# |
| 16 | Carener | | 0,600 | 17,000 | | 0,150 | 1,530 | C#*D#*E#*F# |
| 17 | Juntes Horitzontals | | | | | | | |
| 18 | Remats inferiors amb coberta B1 i B3 | | 11,000 | | 2,000 | 0,150 | 3,300 | C#*D#*E#*F# |
| 19 | Carener | | 17,000 | | 2,000 | 0,150 | 5,100 | C#*D#*E#*F# |
| 21 | COBERTA C | | | | | | | |
| 22 | Juntes Verticals (l x uts) | | | | | | | |

AMIDAMENTS

Data: 15/03/22

Pag.: 12

| | | | | | | | | |
|----|---|--|--------|--------|-------|-------|--------|-------------|
| 23 | Canal B2-C4 | | 1,500 | 22,000 | | 0,150 | 4,950 | C#*D#*E#*F# |
| 24 | Canal C2 | | 1,000 | 20,000 | | 0,150 | 3,000 | C#*D#*E#*F# |
| 25 | Canal amb Remats superiors C2 | | 0,300 | 20,000 | | 0,150 | 0,900 | C#*D#*E#*F# |
| 26 | Remats superiors i inferiors C1 i C3 | | 2,000 | 7,500 | 2,000 | 0,150 | 4,500 | C#*D#*E#*F# |
| 27 | Carener | | 0,600 | 20,000 | | 0,150 | 1,800 | C#*D#*E#*F# |
| 28 | Juntes Horitzontals | | | | | | | |
| 29 | Remats inferiors C1 i C3 amb coberta | | 15,000 | | 2,000 | 0,150 | 4,500 | C#*D#*E#*F# |
| 30 | Carener | | 20,000 | | 2,000 | 0,150 | 6,000 | C#*D#*E#*F# |
| 32 | COBERTA G | | | | | | | |
| 33 | Juntes Verticals (l x uts x canals) | | | | | | | |
| 34 | Canals G2 i G4 | | 1,000 | 16,500 | 2,000 | 0,150 | 4,950 | C#*D#*E#*F# |
| 35 | Remats superiors G2 i G34 | | 3,000 | 16,500 | 2,000 | 0,150 | 14,850 | C#*D#*E#*F# |
| 36 | Remats superiors i inferiors G1 i G3 | | 3,000 | 8,000 | 2,000 | 0,150 | 7,200 | C#*D#*E#*F# |
| 37 | Carener | | 0,600 | 16,500 | | 0,150 | 1,485 | C#*D#*E#*F# |
| 38 | Juntes Horitzontals | | | | | | | |
| 39 | Remats laterals inferiors G1 i G3 amb coberta | | 16,000 | | 2,000 | 0,150 | 4,800 | C#*D#*E#*F# |
| 40 | Carener | | 16,500 | | 2,000 | 0,150 | 4,950 | C#*D#*E#*F# |

TOTAL AMIDAMENT 115,410

6 E5420003 m2

Aplicació de membrana líquida impermeabilitzant altament elàstica de poliuretà, monocomponent, Sikalastic 612 o equivalent, d'aplicació en fred, segons prescripcions del fabricant.

Tot inclòs i totalment acabat. Superfície teòrica de membrana. Inclou subministre, col·locació, utilització de cinta de pintor tipus TESA si s'escau, tria, retirada i deposició de residus generats, pagament de taxes d'abocament si escau, tots els elements i tasques manuals i mecàniques, medis materials, medis auxiliars, ajudes mecàniques o manuals específiques, elements de seguretat i salut i, en definitiva, tot allò necessari per a la seva correcta execució, acabat i funcionament. i, en definitiva, tot allò necessari per a la seva correcta execució, acabat i funcionament.

| Num. | Text | Tipus | [C] | [D] | [E] | [F] | TOTAL | Formula |
|------|--------------------------------------|-------|--------|--------|-------|-------|--------|-------------|
| 1 | 2 aplicacions de 10cm = 0.25 | | | | | | | |
| 2 | COBERTA A | | | | | | | |
| 3 | Juntes Verticals (l x uts x canals) | | | | | | | |
| 4 | Canals A2 i A4 | | 1,000 | 20,000 | 2,000 | 0,250 | 10,000 | C#*D#*E#*F# |
| 5 | Remats superiors A2 i A4 | | 1,000 | 20,000 | 2,000 | 0,250 | 10,000 | C#*D#*E#*F# |
| 6 | Remats superiors A1 i A3 | | 1,000 | 18,000 | 2,000 | 0,250 | 9,000 | C#*D#*E#*F# |
| 7 | Carener | | 0,600 | 20,000 | | 0,250 | 3,000 | C#*D#*E#*F# |
| 8 | Juntes Horitzontals | | | | | | | |
| 9 | Coberta amb Remats A1 i A3 | | 18,000 | | 2,000 | 0,250 | 9,000 | C#*D#*E#*F# |
| 10 | Carener | | 20,000 | | 2,000 | 0,250 | 10,000 | C#*D#*E#*F# |
| 12 | COBERTA B | | | | | | | |
| 13 | Juntes Verticals (l x uts x canals) | | | | | | | |
| 14 | Canal B4 | | 1,000 | 17,100 | 1,000 | 0,250 | 4,275 | C#*D#*E#*F# |
| 15 | Remats superiors B4 | | 2,000 | 17,100 | 1,000 | 0,250 | 8,550 | C#*D#*E#*F# |
| 16 | Remats superiors i inferiors B1 i B3 | | 2,000 | 5,500 | 2,000 | 0,250 | 5,500 | C#*D#*E#*F# |
| 17 | Carener | | 0,600 | 17,000 | | 0,250 | 2,550 | C#*D#*E#*F# |
| 18 | Juntes Horitzontals | | | | | | | |

AMIDAMENTS

Data: 15/03/22

Pàg.: 13

| | | | | | | | | |
|----|---|--|--------|--------|-------|-------|--------|-------------|
| 19 | Remats inferiors amb coberta B1 i B3 | | 11,000 | | 2,000 | 0,250 | 5,500 | C#*D#*E#*F# |
| 20 | Carener | | 17,000 | | 2,000 | 0,250 | 8,500 | C#*D#*E#*F# |
| 22 | COBERTA C | | | | | | | |
| 23 | Juntes Verticals (l x uts) | | | | | | | |
| 24 | Canal B2-C4 | | 1,500 | 22,000 | | 0,250 | 8,250 | C#*D#*E#*F# |
| 25 | Canal C2 | | 1,000 | 20,000 | | 0,250 | 5,000 | C#*D#*E#*F# |
| 26 | Canal amb Remats superiors C2 | | 0,300 | 20,000 | | 0,250 | 1,500 | C#*D#*E#*F# |
| 27 | Remats superiors i inferiors C1 i C3 | | 2,000 | 7,500 | 2,000 | 0,250 | 7,500 | C#*D#*E#*F# |
| 28 | Carener | | 0,600 | 20,000 | | 0,250 | 3,000 | C#*D#*E#*F# |
| 29 | Juntes Horitzontals | | | | | | | |
| 30 | Remats inferiors C1 i C3 amb coberta | | 15,000 | | 2,000 | 0,250 | 7,500 | C#*D#*E#*F# |
| 31 | Carener | | 20,000 | | 2,000 | 0,250 | 10,000 | C#*D#*E#*F# |
| 33 | COBERTA G | | | | | | | |
| 34 | Juntes Verticals (l x uts x canals) | | | | | | | |
| 35 | Canals G2 i G4 | | 1,000 | 16,500 | 2,000 | 0,250 | 8,250 | C#*D#*E#*F# |
| 36 | Remats superiors G2 i G34 | | 3,000 | 16,500 | 2,000 | 0,250 | 24,750 | C#*D#*E#*F# |
| 37 | Remats superiors i inferiors G1 i G3 | | 3,000 | 8,000 | 2,000 | 0,250 | 12,000 | C#*D#*E#*F# |
| 38 | Carener | | 0,600 | 16,500 | | 0,250 | 2,475 | C#*D#*E#*F# |
| 39 | Juntes Horitzontals | | | | | | | |
| 40 | Remats laterals inferiors G1 i G3 amb coberta | | 16,000 | | 2,000 | 0,250 | 8,000 | C#*D#*E#*F# |
| 41 | Carener | | 16,500 | | 2,000 | 0,250 | 8,250 | C#*D#*E#*F# |

TOTAL AMIDAMENT **192,350**

7 E5420002 m

Subministrament i col·locació de banda de reforç de poliamida Sika Flexitape o equivalent, de 7,5cm d'amplada, segons documentació gràfica i escrita del projecte.

Tot inclòs i totalment acabat. Metratge teòric de banda. Inclou subministre, col·locació, tall de peces, mermes, solapaments, tria, retirada i deposició de residus generats, pagament de taxes d'abocament si escau, tots els elements i tasques manuals i mecàniques, medis materials, medis auxiliars, ajudes mecàniques o manuals específiques, elements de seguretat i salut i, en definitiva, tot allò necessari per a la seva correcta execució, acabat i funcionament. i, en definitiva, tot allò necessari per a la seva correcta execució, acabat i funcionament.

| Num. | Text | Tipus | [C] | [D] | [E] | [F] | TOTAL | Fòrmula |
|------|-------------------------------------|-------|--------|--------|-------|-------|--------|-------------|
| 1 | COBERTA A | | | | | | | |
| 2 | Juntes Verticals (l x uts x canals) | | | | | | | |
| 3 | Canals A2 i A4 | | 1,000 | 20,000 | 2,000 | 1,100 | 44,000 | C#*D#*E#*F# |
| 4 | Remats superiors A2 i A4 | | 1,000 | 20,000 | 2,000 | 1,100 | 44,000 | C#*D#*E#*F# |
| 5 | Remats superiors A1 i A3 | | 1,000 | 18,000 | 2,000 | 1,100 | 39,600 | C#*D#*E#*F# |
| 6 | Carener | | 0,600 | 20,000 | | 1,100 | 13,200 | C#*D#*E#*F# |
| 7 | Juntes Horitzontals | | | | | | | |
| 8 | Coberta amb Remats A1 i A3 | | 18,000 | | 2,000 | 1,100 | 39,600 | C#*D#*E#*F# |
| 9 | Carener | | 20,000 | | 2,000 | 1,100 | 44,000 | C#*D#*E#*F# |
| 11 | COBERTA B | | | | | | | |
| 12 | Juntes Verticals (l x uts x canals) | | | | | | | |
| 13 | Canal B4 | | 1,000 | 17,100 | 1,000 | 1,100 | 18,810 | C#*D#*E#*F# |

AMIDAMENTS

Data: 15/03/22

Pàg.: 14

| | | | | | | | | |
|----|---|--|--------|--------|-------|-------|---------|-------------|
| 14 | Remats superiors B4 | | 2,000 | 17,100 | 1,000 | 1,100 | 37,620 | C#*D#*E#*F# |
| 15 | Remats superiors i inferiors B1 i B3 | | 2,000 | 5,500 | 2,000 | 1,100 | 24,200 | C#*D#*E#*F# |
| 16 | Carener | | 0,600 | 17,000 | | 1,100 | 11,220 | C#*D#*E#*F# |
| 17 | Juntes Horitzontals | | | | | | | |
| 18 | Remats inferiors amb coberta B1 i B3 | | 11,000 | | 2,000 | 1,100 | 24,200 | C#*D#*E#*F# |
| 19 | Carener | | 17,000 | | 2,000 | 1,100 | 37,400 | C#*D#*E#*F# |
| 21 | COBERTA C | | | | | | | |
| 22 | Juntes Verticals (1 x uts) | | | | | | | |
| 23 | Canal B2-C4 | | 1,500 | 22,000 | | 1,100 | 36,300 | C#*D#*E#*F# |
| 24 | Canal C2 | | 1,000 | 20,000 | | 1,100 | 22,000 | C#*D#*E#*F# |
| 25 | Canal amb Remats superiors C2 | | 0,300 | 20,000 | | 1,100 | 6,600 | C#*D#*E#*F# |
| 26 | Remats superiors i inferiors C1 i C3 | | 2,000 | 7,500 | 2,000 | 1,100 | 33,000 | C#*D#*E#*F# |
| 27 | Carener | | 0,600 | 20,000 | | 1,100 | 13,200 | C#*D#*E#*F# |
| 28 | Juntes Horitzontals | | | | | | | |
| 29 | Remats inferiors C1 i C3 amb coberta | | 15,000 | | 2,000 | 1,100 | 33,000 | C#*D#*E#*F# |
| 30 | Carener | | 20,000 | | 2,000 | 1,100 | 44,000 | C#*D#*E#*F# |
| 32 | COBERTA G | | | | | | | |
| 33 | Juntes Verticals (1 x uts x canals) | | | | | | | |
| 34 | Canals G2 i G4 | | 1,000 | 16,500 | 2,000 | 1,100 | 36,300 | C#*D#*E#*F# |
| 35 | Remats superiors G2 i G34 | | 3,000 | 16,500 | 2,000 | 1,100 | 108,900 | C#*D#*E#*F# |
| 36 | Remats superiors i inferiors G1 i G3 | | 3,000 | 8,000 | 2,000 | 1,100 | 52,800 | C#*D#*E#*F# |
| 37 | Carener | | 0,600 | 16,500 | | 1,100 | 10,890 | C#*D#*E#*F# |
| 38 | Juntes Horitzontals | | | | | | | |
| 39 | Remats laterals inferiors G1 i G3 amb coberta | | 16,000 | | 2,000 | 1,100 | 35,200 | C#*D#*E#*F# |
| 40 | Carener | | 16,500 | | 2,000 | 1,100 | 36,300 | C#*D#*E#*F# |

TOTAL AMIDAMENT **846,340**

8 ZPAMORRIO PA

Partida alçada per al subministrament i col·locació d'un morrió de plàstic, adaptable, a desguàs existent.

| Num. | Text | Tipus | [C] | [D] | [E] | [F] | TOTAL | Fórmula |
|------|-------------------|-------|-------|-------|-----|-----|-------|-------------|
| 1 | Coberta A | | 3,000 | 2,000 | | | 6,000 | C#*D#*E#*F# |
| 2 | Coberta B | | 3,000 | | | | 3,000 | C#*D#*E#*F# |
| 3 | Canal entre B i C | | 3,000 | | | | 3,000 | C#*D#*E#*F# |
| 4 | Coberta C | | 3,000 | | | | 3,000 | C#*D#*E#*F# |
| 5 | Coberta G | | 3,000 | 2,000 | | | 6,000 | C#*D#*E#*F# |

TOTAL AMIDAMENT **21,000**

OBRA 01 PRESSUPOST 0748-8319-2021
CAPITOL 03 COBERTES PLANES

| NUM. | CODI | UA | DESCRIPCIÓ |
|------|------|----|------------|
|------|------|----|------------|

AMIDAMENTS

Data: 15/03/22

Pàg.: 15

| | | | | | | | | |
|---|----------|----|---|--|--|--|--|--|
| 1 | K878D540 | m2 | <p>Neteja i càrrega de restes vegetals i orgàniques sobre camió o contenidor.</p> <p>Totalment acabat. Inclou tots els elements i tasques manuals i mecàniques, medis materials, medis auxiliars, ajudes específiques d'elevació, elements de seguretat i salut i, en definitiva, tot allò necessari per a la seva correcta neteja i càrrega.</p> | | | | | |
|---|----------|----|---|--|--|--|--|--|

| Num. | Text | Tipus | [C] | [D] | [E] | [F] | TOTAL | Fórmula |
|------|-----------|-------|--------|-----|-----|-------|--------|-------------|
| 1 | Coberta E | | 9,000 | | | 1,050 | 9,450 | C#*D#*E#*F# |
| 2 | Coberta F | | 75,000 | | | 1,050 | 78,750 | C#*D#*E#*F# |
| 3 | Torre | | 22,500 | | | 1,100 | 24,750 | C#*D#*E#*F# |
| 4 | Coberta H | | 18,000 | | | 1,100 | 19,800 | C#*D#*E#*F# |

TOTAL AMIDAMENT **132,750**

| | | | | | | | | |
|---|----------|----|--|--|--|--|--|--|
| 2 | K5Z15N10 | m2 | <p>Formació de pendents amb formigó cel·lular sense granulat, de densitat 300 kg/m3, de 5 cm de gruix mitjà.</p> <p>Tot inclòs i totalment acabat. Superfície teòrica mesurada en planta. Inclou subministre, col·locació, mermes, tria, retirada i deposició de residus generats, pagament de taxes d'abocament si escau, tots els elements i tasques manuals i mecàniques, medis materials, medis auxiliars, ajudes mecàniques o manuals específiques, elements de seguretat i salut i, en definitiva, tot allò necessari per a la seva correcta execució, acabat i funcionament. i, en definitiva, tot allò necessari per a la seva correcta execució, acabat i funcionament.</p> | | | | | |
|---|----------|----|--|--|--|--|--|--|

| Num. | Text | Tipus | [C] | [D] | [E] | [F] | TOTAL | Fórmula |
|------|-----------|-------|--------|-----|-----|-------|--------|-------------|
| 1 | Coberta E | | 9,000 | | | 1,050 | 9,450 | C#*D#*E#*F# |
| 2 | Coberta F | | 75,000 | | | 1,050 | 78,750 | C#*D#*E#*F# |
| 3 | Torre | | 22,500 | | | 1,100 | 24,750 | C#*D#*E#*F# |
| 4 | Coberta D | | 14,000 | | | 1,100 | 15,400 | C#*D#*E#*F# |
| 5 | Coberta H | | 18,000 | | | 1,100 | 19,800 | C#*D#*E#*F# |

TOTAL AMIDAMENT **148,150**

| | | | | | | | | |
|---|----------|---|---|--|--|--|--|--|
| 3 | E7Z15MD0 | m | <p>Matarrocó de radi 6 cm, fet amb morter de ciment 1:6.</p> <p>Tot inclòs i totalment acabat. Metratge teòric mesurat en planta. Inclou tria, retirada i deposició de residus generats, pagament de taxes d'abocament si escau, tots els elements i tasques manuals i mecàniques, medis materials, medis auxiliars, ajudes mecàniques o manuals específiques, elements de seguretat i salut i, en definitiva, tot allò necessari per a la seva correcta execució, acabat i funcionament.</p> | | | | | |
|---|----------|---|---|--|--|--|--|--|

| Num. | Text | Tipus | [C] | [D] | [E] | [F] | TOTAL | Fórmula |
|------|-----------|-------|--------|-----|-----|-------|--------|-------------|
| 1 | Coberta E | | 15,000 | | | 1,100 | 16,500 | C#*D#*E#*F# |
| 2 | Coberta F | | 40,000 | | | 1,100 | 44,000 | C#*D#*E#*F# |
| 3 | Torre | | 19,000 | | | 1,100 | 20,900 | C#*D#*E#*F# |
| 4 | Coberta D | | 17,000 | | | 1,100 | 18,700 | C#*D#*E#*F# |
| 5 | Coberta H | | 17,500 | | | 1,100 | 19,250 | C#*D#*E#*F# |

TOTAL AMIDAMENT **119,350**

AMIDAMENTS

Data: 15/03/22

Pàg.: 16

| | | | |
|---|----------|----|--|
| 4 | E711EGG6 | m2 | <p>Membrana per a impermeabilització de cobertes PA-8 segons UNE 104402 de 5,9 kg/m2 de dues làmines de betum asfàltic modificat LBM (APP)-30-FP amb armadura de feltre de polièster de 160 g/m2, adherides en calent, prèvia imprimació.</p> <p>Tot inclòs i totalment acabat. Superfície teòrica. Inclou subministre, col·locació, tall de peces, retalls, mermes, solapaments, imprimació prèvia amb dues capes d'emulsió bituminosa tipus ED, tria, retirada i deposició de residus generats, pagament de taxes d'abocament si escau, tots els elements i tasques manuals i mecàniques, medis materials, medis auxiliars, ajudes mecàniques o manuals específiques, elements de seguretat i salut i, en definitiva, tot allò necessari per a la seva correcta execució, acabat i funcionament.</p> |
|---|----------|----|--|

| Num. | Text | Tipus | [C] | [D] | [E] | [F] | TOTAL | Fòrmula |
|------|----------------|-------|--------|-------|-----|-------|--------|-------------|
| 1 | Coberta E | | | | | | | |
| 2 | Horitzontal m2 | | 9,000 | | | 1,100 | 9,900 | C#*D#*E#*F# |
| 3 | Vertical | | 15,000 | 0,600 | | 1,100 | 9,900 | C#*D#*E#*F# |
| 5 | Coberta F | | | | | | | |
| 6 | Horitzontal m2 | | 75,000 | | | 1,100 | 82,500 | C#*D#*E#*F# |
| 7 | Vertical | | 38,000 | 0,600 | | 1,100 | 25,080 | C#*D#*E#*F# |
| 9 | Torre | | | | | | | |
| 10 | Horitzontal m2 | | 22,500 | | | 1,100 | 24,750 | C#*D#*E#*F# |
| 11 | Vertical | | 19,000 | 0,600 | | 1,100 | 12,540 | C#*D#*E#*F# |
| 13 | Coberta D | | | | | | | |
| 14 | Horitzontal m2 | | 14,000 | | | 1,100 | 15,400 | C#*D#*E#*F# |
| 15 | Vertical | | 16,150 | 0,600 | | 1,100 | 10,659 | C#*D#*E#*F# |
| 17 | Coberta H | | 18,000 | | | 1,100 | 19,800 | C#*D#*E#*F# |
| 18 | Horitzontal m2 | | 17,500 | 0,600 | | 1,100 | 11,550 | C#*D#*E#*F# |
| 19 | Vertical | | | | | | | |

TOTAL AMIDAMENT 222,079

| | | | |
|---|----------|----|---|
| 5 | E7BC3790 | m2 | <p>Geotèxtil format per feltre de polipropilè/polietilè no teixit lligat tèrmicament de 90 a 100 g/m2, col·locat sense adherir.</p> <p>Tot inclòs i totalment acabat. Superfície teòrica mesurada en planta. Inclou subministre, col·locació, tall de peces, mermes, solapaments, tria, retirada i deposició de residus generats, pagament de taxes d'abocament si escau, tots els elements i tasques manuals i mecàniques, medis materials, medis auxiliars, ajudes mecàniques o manuals específiques, elements de seguretat i salut i, en definitiva, tot allò necessari per a la seva correcta execució, acabat i funcionament. i, en definitiva, tot allò necessari per a la seva correcta execució, acabat i funcionament.</p> |
|---|----------|----|---|

| Num. | Text | Tipus | [C] | [D] | [E] | [F] | TOTAL | Fòrmula |
|------|----------------|-------|--------|-------|-----|-------|--------|-------------|
| 1 | Coberta E | | | | | | | |
| 2 | Horitzontal m2 | | 9,000 | | | 1,100 | 9,900 | C#*D#*E#*F# |
| 3 | Vertical | | 15,000 | 0,300 | | 1,100 | 4,950 | C#*D#*E#*F# |
| 5 | Coberta F | | | | | | | |
| 6 | Horitzontal m2 | | 75,000 | | | 1,100 | 82,500 | C#*D#*E#*F# |
| 7 | Vertical | | 38,000 | 0,300 | | 1,100 | 12,540 | C#*D#*E#*F# |
| 9 | Torre | | | | | | | |
| 10 | Horitzontal m2 | | 22,500 | | | 1,100 | 24,750 | C#*D#*E#*F# |
| 11 | Vertical | | 19,000 | 0,300 | | 1,100 | 6,270 | C#*D#*E#*F# |
| 13 | Coberta D | | | | | | | |
| 14 | Horitzontal m2 | | 14,000 | | | 1,100 | 15,400 | C#*D#*E#*F# |
| 15 | Vertical | | 16,150 | 0,300 | | 1,100 | 5,330 | C#*D#*E#*F# |

AMIDAMENTS

Data: 15/03/22

Pag.: 17

| | | | | | | | | | |
|----|----------------|--|--------|-------|--|--|-------|--------|-------------|
| 17 | Coberta H | | | | | | | | |
| 18 | Horitzontal m2 | | 18,000 | | | | 1,100 | 19,800 | C#*D#*E#*F# |
| 19 | Vertical | | 17,500 | 0,300 | | | 1,100 | 5,775 | C#*D#*E#*F# |

TOTAL AMIDAMENT **187,215**

6 E7C2E861 m2

Aïllament de planxa de poliestirè extruït (XPS), de 80 mm de gruix, resistència a compressió ≥ 300 kPa, resistència tèrmica entre 2.353 i 2,162 m²-K/W, amb la superfície acanalada i cantell encadellat, col·locada sense adherir.

Tot inclòs i totalment acabat. Superfície teòrica en alçat o planta d'aïllament. Inclou subministre, col·locació, tall de peces, mermes, part proporcional d'adhesiu i fixacions si escau, tria, retirada i deposició de residus generats, pagament de taxes d'abocament si escau, tots els elements i tasques manuals i mecàniques, medis materials, medis auxiliars, ajudes mecàniques o manuals específiques, elements de seguretat i salut i, en definitiva, tot allò necessari per a la seva correcta execució, acabat i funcionament. i, en definitiva, tot allò necessari per a la seva correcta execució, acabat i funcionament.

| Num. | Text | Tipus | [C] | [D] | [E] | [F] | TOTAL | Fórmula | |
|------|-------------|-------|--------|-----|-----|-----|-------|---------|-------------|
| 1 | Coberta E | | | | | | | | |
| 2 | Horitzontal | | 9,000 | | | | 1,100 | 9,900 | C#*D#*E#*F# |
| 4 | Coberta F | | | | | | | | |
| 5 | Horitzontal | | 75,000 | | | | 1,100 | 82,500 | C#*D#*E#*F# |
| 7 | Torre | | | | | | | | |
| 8 | Horitzontal | | 22,500 | | | | 1,100 | 24,750 | C#*D#*E#*F# |
| 10 | Coberta D | | | | | | | | |
| 11 | Horitzontal | | 14,000 | | | | 1,100 | 15,400 | C#*D#*E#*F# |
| 13 | Coberta H | | | | | | | | |
| 14 | Horitzontal | | 18,000 | | | | 1,100 | 19,800 | C#*D#*E#*F# |

TOTAL AMIDAMENT **152,350**

7 E7Z26D31 m2

Capa de protecció de morter de ciment 1:6, de gruix 3 cm acabat remolinat.

Tot inclòs i totalment acabat. Superfície teòrica d'amidament. Inclou tria, retirada i deposició de residus generats, pagament de taxes d'abocament si escau, tots els elements i tasques manuals i mecàniques, medis materials, medis auxiliars, ajudes mecàniques o manuals específiques, elements de seguretat i salut i, en definitiva, tot allò necessari per a la seva correcta execució, acabat i funcionament.

| Num. | Text | Tipus | [C] | [D] | [E] | [F] | TOTAL | Fórmula | |
|------|-------------|-------|--------|-----|-----|-----|-------|---------|-------------|
| 1 | Coberta E | | | | | | | | |
| 2 | Horitzontal | | 9,000 | | | | 1,100 | 9,900 | C#*D#*E#*F# |
| 4 | Coberta F | | | | | | | | |
| 5 | Horitzontal | | 75,000 | | | | 1,100 | 82,500 | C#*D#*E#*F# |
| 7 | Torre | | | | | | | | |
| 8 | Horitzontal | | 22,500 | | | | 1,100 | 24,750 | C#*D#*E#*F# |
| 10 | Coberta D | | | | | | | | |
| 11 | Horitzontal | | 14,000 | | | | 1,100 | 15,400 | C#*D#*E#*F# |
| 13 | Coberta H | | | | | | | | |
| 14 | Horitzontal | | 18,000 | | | | 1,100 | 19,800 | C#*D#*E#*F# |

TOTAL AMIDAMENT **152,350**

AMIDAMENTS

Data: 15/03/22

Pàg.: 18

| | | | | | | | | |
|---|----------|----|---|--|--|--|--|--|
| 8 | K511PJFB | m2 | <p>Acabat de terrat amb paviment format per dues capes de rajola ceràmica, una de ceràmica comuna i una de mecànica amb acabat fi, de color vermell i de 28x14 cm, col·locades la 1a amb morter asfàltic i la 2a amb morter mixt 1:2:10.</p> <p>Tot inclòs i totalment acabat. Superfície teòrica d'amidament. Inclou subministre, col·locació, tall de peces, mermes, tria, retirada i deposició de residus generats, pagament de taxes d'abocament si escau, tots els elements i tasques manuals i mecàniques, medis materials, medis auxiliars, ajudes mecàniques o manuals específiques, elements de seguretat i salut i, en definitiva, tot allò necessari per a la seva correcta execució, acabat i funcionament.</p> | | | | | |
|---|----------|----|---|--|--|--|--|--|

| Num. | Text | Tipus | [C] | [D] | [E] | [F] | TOTAL | Fórmula |
|------|-------------|-------|--------|-----|-----|-------|--------|-------------|
| 1 | Coberta E | | | | | | | |
| 2 | Horitzontal | | 9,000 | | | 1,100 | 9,900 | C#*D#*E#*F# |
| 4 | Coberta F | | | | | | | |
| 5 | Horitzontal | | 75,000 | | | 1,100 | 82,500 | C#*D#*E#*F# |
| 7 | Torre | | | | | | | |
| 8 | Horitzontal | | 22,500 | | | 1,100 | 24,750 | C#*D#*E#*F# |
| 10 | Coberta D | | | | | | | |
| 11 | Horitzontal | | 14,000 | | | 1,100 | 15,400 | C#*D#*E#*F# |
| 13 | Coberta H | | | | | | | |
| 14 | Horitzontal | | 18,000 | | | 1,100 | 19,800 | C#*D#*E#*F# |

TOTAL AMIDAMENT **152,350**

| | | | | | | | | |
|---|----------|---|---|--|--|--|--|--|
| 9 | K5ZD1G0K | m | <p>Minvell encastat al parament, de rajola ceràmica fina, col·locada amb morter mixt 1:2:10.</p> <p>Tot inclòs i totalment acabat. Superfície teòrica d'amidament. Inclou subministre, col·locació, tall de peces, mermes, tria, retirada i deposició de residus generats, pagament de taxes d'abocament si escau, tots els elements i tasques manuals i mecàniques, medis materials, medis auxiliars, ajudes mecàniques o manuals específiques, elements de seguretat i salut i, en definitiva, tot allò necessari per a la seva correcta execució, acabat i funcionament.</p> | | | | | |
|---|----------|---|---|--|--|--|--|--|

| Num. | Text | Tipus | [C] | [D] | [E] | [F] | TOTAL | Fórmula |
|------|-----------|-------|--------|-----|-----|-------|--------|-------------|
| 1 | Coberta E | | 15,000 | | | 1,100 | 16,500 | C#*D#*E#*F# |
| 2 | Coberta F | | 40,000 | | | 1,100 | 44,000 | C#*D#*E#*F# |
| 3 | Torre | | 19,000 | | | 1,100 | 20,900 | C#*D#*E#*F# |
| 4 | Coberta D | | 17,000 | | | 1,100 | 18,700 | C#*D#*E#*F# |
| 5 | Coberta H | | 17,500 | | | 1,100 | 19,250 | C#*D#*E#*F# |

TOTAL AMIDAMENT **119,350**

| | | | | | | | | |
|----|----------|---|---|--|--|--|--|--|
| 10 | KY031000 | u | <p>Forat amb equips per a tall/broca de diamant, de sostre alleugerit, de 5 a 20 cm de diàmetre i fins a 350 mm de fondària, per a fer un pas de conductes o aparells d'instal·lacions.</p> <p>Tot inclòs i totalment acabat. Inclou tria, retirada i deposició de residus generats, pagament de taxes d'abocament si escau, tots els elements i tasques manuals i mecàniques, medis materials, medis auxiliars, ajudes mecàniques o manuals específiques, elements de seguretat i salut i, en definitiva, tot allò necessari per a la seva correcta execució, acabat i funcionament.</p> | | | | | |
|----|----------|---|---|--|--|--|--|--|

| Num. | Text | Tipus | [C] | [D] | [E] | [F] | TOTAL | Fórmula |
|------|-----------|-------|-------|-----|-----|-----|-------|-------------|
| 1 | Coberta E | | 2,000 | | | | 2,000 | C#*D#*E#*F# |
| 2 | Coberta F | | 2,000 | | | | 2,000 | C#*D#*E#*F# |
| 3 | Torre | | 2,000 | | | | 2,000 | C#*D#*E#*F# |
| 4 | Coberta D | | 2,000 | | | | 2,000 | C#*D#*E#*F# |
| 5 | Coberta H | | 2,000 | | | | 2,000 | C#*D#*E#*F# |

AMIDAMENTS

Data: 15/03/22

Pàg.: 19

TOTAL AMIDAMENT **10,000**

11 E5ZH4DK4 u

Bonera de PVC rígid de diàmetre 125 mm amb tapa plana metàl·lica, col·locada amb fixacions mecàniques.

Tot inclòs i totalment acabat. Inclou subministre, col·locació, part proporcional d'accessori i fixacions si escau, tria, retirada i deposició de residus generats, pagament de taxes d'abocament si escau, tots els elements i tasques manuals i mecàniques, medis materials, medis auxiliars, ajudes mecàniques o manuals específiques, elements de seguretat i salut i, en definitiva, tot allò necessari per a la seva correcta execució, acabat i funcionament.

| Num. | Text | Tipus | [C] | [D] | [E] | [F] | TOTAL | Fórmula |
|------|-----------|-------|-------|-----|-----|-----|-------|-------------|
| 1 | Coberta E | | 2,000 | | | | 2,000 | C#*D#*E#*F# |
| 2 | Coberta F | | 2,000 | | | | 2,000 | C#*D#*E#*F# |
| 3 | Torre | | 2,000 | | | | 2,000 | C#*D#*E#*F# |
| 4 | Coberta D | | 2,000 | | | | 2,000 | C#*D#*E#*F# |
| 5 | Coberta H | | 2,000 | | | | 2,000 | C#*D#*E#*F# |

TOTAL AMIDAMENT **10,000**

12 KD7FBB8P m

Clavegueró amb tub de PVC-U de paret massissa, de DN 125 mm, penjat al sostre i connectat a bunera i a baixant.

Tot inclòs i totalment acabat. Inclou subministre, col·locació, part proporcional d'accessori i fixacions si escau, connexions, tria, retirada i deposició de residus generats, pagament de taxes d'abocament si escau, tots els elements i tasques manuals i mecàniques, medis materials, medis auxiliars, ajudes mecàniques o manuals específiques, elements de seguretat i salut i, en definitiva, tot allò necessari per a la seva correcta execució, acabat i funcionament.

| Num. | Text | Tipus | [C] | [D] | [E] | [F] | TOTAL | Fórmula |
|------|-----------|-------|--------|-----|-----|-------|--------|-------------|
| 1 | Coberta E | | 2,000 | | | 1,100 | 2,200 | C#*D#*E#*F# |
| 2 | Coberta F | | 15,000 | | | 1,100 | 16,500 | C#*D#*E#*F# |
| 3 | Torre | | 5,000 | | | 1,100 | 5,500 | C#*D#*E#*F# |
| 4 | Coberta D | | 5,500 | | | 1,100 | 6,050 | C#*D#*E#*F# |
| 5 | Coberta H | | 6,000 | | | 1,100 | 6,600 | C#*D#*E#*F# |

TOTAL AMIDAMENT **36,850**

OBRA 01 PRESSUPOST 0748-8319-2021
CAPITOL 04 FINESTRES

| NUM. | CODI | UA | DESCRIPCIÓ |
|------|------|----|------------|
|------|------|----|------------|

1 E8MAU050 m2

Formació de contorn d'obertura (brancals i llinda) amb planxa d'acer galvanitzat de 8 mm de gruix, col·locada amb fixacions mecàniques.

Tot inclòs i totalment acabat. Superfície teòrica de contorn. Inclou subministre, col·locació, tall de peces, mermes, part proporcional de fixacions, tria, retirada i deposició de residus generats, pagament de taxes d'abocament si escau, tots els elements i tasques manuals i mecàniques, medis materials, medis auxiliars, ajudes mecàniques o manuals específiques, elements de seguretat i salut i, en definitiva, tot allò necessari per a la seva correcta execució, acabat i funcionament. i, en definitiva, tot allò necessari per a la seva correcta execució, acabat i funcionament.

| Num. | Text | Tipus | [C] | [D] | [E] | [F] | TOTAL | Fórmula |
|------|------------------------|-------|-------|-------|-------|-------|--------|-------------|
| 1 | (long x amplada x uts) | | | | | | | |
| 2 | FAÇANA NE | | | | | | | |
| 3 | F1 Brancals | | 4,200 | 0,500 | 6,000 | 1,050 | 13,230 | C#*D#*E#*F# |

AMIDAMENTS

Data: 15/03/22

Pag.: 20

| | | | | | | | |
|----|--------------|-------|-------|-------|-------|--------|-------------|
| 4 | F1 Llindes | 6,400 | 0,500 | 6,000 | 1,050 | 20,160 | C#*D#*E#*F# |
| 5 | F2 Brancals | 4,300 | 0,500 | 2,000 | 1,050 | 4,515 | C#*D#*E#*F# |
| 6 | F2 Llindes | 4,400 | 0,500 | 2,000 | 1,050 | 4,620 | C#*D#*E#*F# |
| 7 | F3a Brancals | 4,200 | 0,500 | 4,000 | 1,050 | 8,820 | C#*D#*E#*F# |
| 8 | F3a Llindes | 3,300 | 0,500 | 4,000 | 1,050 | 6,930 | C#*D#*E#*F# |
| 9 | F7 Brancals | 4,200 | 0,500 | 2,000 | 1,050 | 4,410 | C#*D#*E#*F# |
| 10 | F7 Llindes | 2,700 | 0,500 | 2,000 | 1,050 | 2,835 | C#*D#*E#*F# |
| 11 | F11 Brancals | 4,200 | 0,500 | 4,000 | 1,050 | 8,820 | C#*D#*E#*F# |
| 12 | F11 Llindes | 1,600 | 0,500 | 4,000 | 1,050 | 3,360 | C#*D#*E#*F# |
| 14 | FAÇANA NO | | | | | | |
| 15 | F3a Brancals | 4,200 | 0,500 | 7,000 | 1,050 | 15,435 | C#*D#*E#*F# |
| 16 | F3a Llindes | 3,300 | 0,500 | 7,000 | 1,050 | 12,128 | C#*D#*E#*F# |
| 18 | FAÇANA SO | | | | | | |
| 19 | F1 Brancals | 4,200 | 0,500 | 2,000 | 1,050 | 4,410 | C#*D#*E#*F# |
| 20 | F1 Llindes | 6,400 | 0,500 | 2,000 | 1,050 | 6,720 | C#*D#*E#*F# |
| 21 | F8 Brancals | 2,000 | 0,500 | 4,000 | 1,050 | 4,200 | C#*D#*E#*F# |
| 22 | F8 Llindes | 3,300 | 0,500 | 4,000 | 1,050 | 6,930 | C#*D#*E#*F# |
| 23 | F9 Brancals | 2,000 | 0,500 | 2,000 | 1,050 | 2,100 | C#*D#*E#*F# |
| 24 | F9 Llindes | 2,500 | 0,500 | 2,000 | 1,050 | 2,625 | C#*D#*E#*F# |
| 25 | F10 Brancals | 1,200 | 0,500 | 5,000 | 1,050 | 3,150 | C#*D#*E#*F# |
| 26 | F10 Llindes | 0,500 | 0,500 | 5,000 | 1,050 | 1,313 | C#*D#*E#*F# |
| 27 | F13 Brancals | 2,000 | 0,500 | 1,000 | 1,050 | 1,050 | C#*D#*E#*F# |
| 28 | F13 Llindes | 1,000 | 0,500 | 1,000 | 1,050 | 0,525 | C#*D#*E#*F# |
| 29 | F14 Brancals | 0,800 | 0,500 | 1,000 | 1,050 | 0,420 | C#*D#*E#*F# |
| 30 | F14 Llindes | 1,200 | 0,500 | 1,000 | 1,050 | 0,630 | C#*D#*E#*F# |
| 32 | FAÇANA SE | | | | | | |
| 33 | F3b Brancals | 3,200 | 0,500 | 2,000 | 1,050 | 3,360 | C#*D#*E#*F# |
| 34 | F3b Llindes | 3,200 | 0,500 | 2,000 | 1,050 | 3,360 | C#*D#*E#*F# |
| 35 | F4 Brancals | 4,200 | 0,500 | 9,000 | 1,050 | 19,845 | C#*D#*E#*F# |
| 36 | F4 Llindes | 4,700 | 0,500 | 9,000 | 1,050 | 22,208 | C#*D#*E#*F# |
| 37 | F5 Brancals | 4,200 | 0,500 | 3,000 | 1,050 | 6,615 | C#*D#*E#*F# |
| 38 | F5 Llindes | 1,600 | 0,500 | 3,000 | 1,050 | 2,520 | C#*D#*E#*F# |
| 39 | F6 Brancals | 3,100 | 0,500 | 2,000 | 1,050 | 3,255 | C#*D#*E#*F# |
| 40 | F6 Llindes | 3,150 | 0,500 | 2,000 | 1,050 | 3,308 | C#*D#*E#*F# |
| 41 | F12 Brancals | 2,000 | 0,500 | 6,000 | 1,050 | 6,300 | C#*D#*E#*F# |
| 42 | F12 Llindes | 1,900 | 0,500 | 6,000 | 1,050 | 5,985 | C#*D#*E#*F# |

TOTAL AMIDAMENT 216,092

2 E8KCU001 m2

Escopidor de planxa d'acer plegada amb acabat galvanitzat, de 0,8 mm de gruix, amb un màxim de 5 plects, col·locat amb fixacions mecàniques.

Tot inclòs i totalment acabat. Superfície teòrica de contorn. Inclou subministre, col·locació, tall de peces, mermes, part proporcional de fixacions, tria, retirada i deposició de residus generats, pagament de taxes d'abocament si escau, tots els elements i tasques manuals i mecàniques, medis materials, medis auxiliars, ajudes mecàniques o manuals específiques, elements de seguretat i salut i, en definitiva, tot allò necessari per a la seva correcta execució, acabat i funcionament. i, en definitiva, tot allò necessari per a la seva correcta execució, acabat i funcionament.

EUR

AMIDAMENTS

Data: 15/03/22

Pàg.: 21

| Num. | Text | Tipus | [C] | [D] | [E] | [F] | TOTAL | Fórmula |
|------|-----------|-------|-------|-------|-------|-------|--------|-------------|
| 1 | FAÇANA NE | | | | | | | |
| 2 | F1 | | 6,400 | 0,500 | 6,000 | 1,050 | 20,160 | C#*D#*E#*F# |
| 3 | F2 | | 4,400 | 0,500 | 2,000 | 1,050 | 4,620 | C#*D#*E#*F# |
| 4 | F3 | | 3,300 | 0,500 | 4,000 | 1,050 | 6,930 | C#*D#*E#*F# |
| 5 | F7 | | 2,700 | 0,500 | 2,000 | 1,050 | 2,835 | C#*D#*E#*F# |
| 6 | F11 | | 2,700 | 0,500 | 4,000 | 1,050 | 5,670 | C#*D#*E#*F# |
| 8 | FAÇANA NO | | | | | | | |
| 9 | F3 | | 3,300 | 0,500 | 7,000 | 1,050 | 12,128 | C#*D#*E#*F# |
| 11 | FAÇANA SO | | | | | | | |
| 12 | F1 | | 6,400 | 0,500 | 2,000 | 1,500 | 9,600 | C#*D#*E#*F# |
| 13 | F8 | | 3,300 | 0,500 | 4,000 | 1,050 | 6,930 | C#*D#*E#*F# |
| 14 | F9 | | 2,500 | 0,500 | 2,000 | 1,050 | 2,625 | C#*D#*E#*F# |
| 15 | F10 | | 0,500 | 0,500 | 5,000 | 1,050 | 1,313 | C#*D#*E#*F# |
| 16 | F13 | | 1,000 | 0,500 | 1,000 | 1,050 | 0,525 | C#*D#*E#*F# |
| 17 | F14 | | 1,200 | 0,500 | 1,000 | 1,050 | 0,630 | C#*D#*E#*F# |
| 19 | FAÇANA SE | | | | | | | |
| 20 | F3 | | 3,300 | 0,500 | 2,000 | 1,050 | 3,465 | C#*D#*E#*F# |
| 21 | F4 | | 4,650 | 0,500 | 9,000 | 1,050 | 21,971 | C#*D#*E#*F# |
| 22 | F5 | | 1,600 | 0,500 | 3,000 | 1,050 | 2,520 | C#*D#*E#*F# |
| 23 | F6 | | 3,150 | 0,500 | 2,000 | 1,050 | 3,308 | C#*D#*E#*F# |
| 24 | F12 | | 2,000 | 0,500 | 6,000 | 1,050 | 6,300 | C#*D#*E#*F# |

TOTAL AMIDAMENT **111,530**

3 1A1ED110 m2

Tancament exterior practicable amb finestres d'alumini lacat de fulles batents o oscil·lo-batents, amb perfils de preu alt amb ruptura de pont tèrmic, classificació mínima 2 de permeabilitat a l'aire segons UNE-EN 12207, classificació mínima B2 de resistència al vent segons UNE-EN 12210, classificació mínima 7A d'estanquitat a l'aigua segons UNE-EN 12208, transmitància màxima (U) 2,10 w/m.k, aïllament acústic mínim de 30dB, bastiment de base de tub d'acer galvanitzat, i vidre aïllant de 2 llunes incolores i cambra d'aire 8/16/4, color a escollir.

Tot inclòs i totalment acabat. Superfície teòrica mesurada en alçat. Inclou subministre, col·locació, vidres, segellat, tria, retirada i deposició de residus generats, pagament de taxes d'abocament si escau, tots els elements i tasques manuals i mecàniques, medis materials, medis auxiliars, ajudes mecàniques o manuals específiques, elements de seguretat i salut i, en definitiva, tot allò necessari per a la seva correcta execució, acabat i funcionament. i, en definitiva, tot allò necessari per a la seva correcta execució, acabat i funcionament.

| Num. | Text | Tipus | [C] | [D] | [E] | [F] | TOTAL | Fórmula |
|------|---------------|-------|-------|-------|-------|-------|--------|-------------|
| 1 | (b x h x uts) | | | | | | | |
| 2 | FAÇANA NE | | | | | | | |
| 3 | F1 | | 6,400 | 2,000 | 6,000 | 1,050 | 80,640 | C#*D#*E#*F# |
| 4 | F2 | | 4,400 | 2,000 | 2,000 | 1,050 | 18,480 | C#*D#*E#*F# |
| 5 | F3a | | 3,400 | 2,000 | 4,000 | 1,050 | 28,560 | C#*D#*E#*F# |
| 6 | F7 | | 2,700 | 2,000 | 2,000 | 1,050 | 11,340 | C#*D#*E#*F# |
| 7 | F11 | | 2,700 | 1,000 | 4,000 | 1,050 | 11,340 | C#*D#*E#*F# |
| 9 | FAÇANA NO | | | | | | | |
| 10 | F3a | | 3,400 | 2,000 | 7,000 | 1,050 | 49,980 | C#*D#*E#*F# |
| 12 | FAÇANA SO | | | | | | | |

AMIDAMENTS

Data: 15/03/22

Pàg.: 22

| | | | | | | | | |
|----|-----------|--|-------|-------|-------|-------|--------|-------------|
| 13 | F1 | | 6,400 | 2,000 | 2,000 | 1,050 | 26,880 | C#*D#*E#*F# |
| 14 | F8 | | 3,300 | 1,000 | 4,000 | 1,050 | 13,860 | C#*D#*E#*F# |
| 15 | F9 | | 2,500 | 1,000 | 2,000 | 1,050 | 5,250 | C#*D#*E#*F# |
| 16 | F10 | | 0,500 | 0,600 | 5,000 | 1,050 | 1,575 | C#*D#*E#*F# |
| 17 | F13 | | 1,000 | 1,000 | 1,000 | 1,050 | 1,050 | C#*D#*E#*F# |
| 18 | F 14 | | 1,200 | 0,400 | 1,000 | 1,050 | 0,504 | C#*D#*E#*F# |
| 20 | FAÇANA SE | | | | | | | |
| 21 | F3b | | 3,400 | 1,500 | 2,000 | 1,050 | 10,710 | C#*D#*E#*F# |
| 22 | F4 | | 4,650 | 2,000 | 9,000 | 1,050 | 87,885 | C#*D#*E#*F# |
| 23 | F5 | | 1,600 | 2,000 | 3,000 | 1,050 | 10,080 | C#*D#*E#*F# |
| 24 | F6 | | 3,150 | 1,500 | 2,000 | 1,050 | 9,923 | C#*D#*E#*F# |
| 25 | F12 | | 1,900 | 1,000 | 6,000 | 1,050 | 11,970 | C#*D#*E#*F# |

TOTAL AMIDAMENT **380,027**

4 KAVZL000 m

Guies d'alumini amb cantoneres interiors de PVC per a persianes enrotllables.

Tot inclòs i totalment acabat. Inclou subministre, col·locació, tall de peces, mermes, part proporcional de fixacions, tria, retirada i deposició de residus generats, pagament de taxes d'abocament si escau, tots els elements i tasques manuals i mecàniques, medis materials, medis auxiliars, ajudes mecàniques o manuals específiques, elements de seguretat i salut i, en definitiva, tot allò necessari per a la seva correcta execució, acabat i funcionament. i, en definitiva, tot allò necessari per a la seva correcta execució, acabat i funcionament.

| Num. | Text | Tipus | [C] | [D] | [E] | [F] | TOTAL | Fórmula |
|------|-----------------------------|-------|-------|-------|-------|-------|--------|-------------|
| 1 | (h x uts guies x finestres) | | | | | | | |
| 2 | FAÇANA SE | | | | | | | |
| 3 | F3b | | 1,500 | 4,000 | 2,000 | 1,050 | 12,600 | C#*D#*E#*F# |
| 4 | F6 | | 1,500 | 4,000 | 2,000 | 1,050 | 12,600 | C#*D#*E#*F# |

TOTAL AMIDAMENT **25,200**

5 KAV7EK77 m2

Persiana enrotllable d'alumini, de lamel·les de 14 a 14.5 mm de gruix, 55 a 60 mm d'alçària i de 6 a 6.5 kg per m2, color a escollir.

Tot inclòs i totalment acabat. Superfície teòrica de persiana. Inclou subministre, col·locació, tall de peces, mermes, tria, retirada i deposició de residus generats, pagament de taxes d'abocament si escau, tots els elements i tasques manuals i mecàniques, medis materials, medis auxiliars, ajudes mecàniques o manuals específiques, elements de seguretat i salut i, en definitiva, tot allò necessari per a la seva correcta execució, acabat i funcionament. i, en definitiva, tot allò necessari per a la seva correcta execució, acabat i funcionament.

| Num. | Text | Tipus | [C] | [D] | [E] | [F] | TOTAL | Fórmula |
|------|-----------|-------|-------|-------|-------|-------|--------|-------------|
| 1 | (b x h) | | | | | | | |
| 2 | FAÇANA SE | | | | | | | |
| 3 | F3b | | 3,300 | 1,500 | 2,000 | 1,050 | 10,395 | C#*D#*E#*F# |
| 4 | F6 | | 3,150 | 1,500 | 2,000 | 1,050 | 9,923 | C#*D#*E#*F# |

TOTAL AMIDAMENT **20,318**

6 EAVZ5F07 u

Comandament manual amb torn i cable metàl·lic, per a persianes entre 150 i 180 cm d'amplària i un pes de 75 kg, com a màxim

| Num. | Text | Tipus | [C] | [D] | [E] | [F] | TOTAL | Fórmula |
|------|------|-------|-----|-----|-----|-----|-------|---------|
|------|------|-------|-----|-----|-----|-----|-------|---------|

AMIDAMENTS

Data: 15/03/22

Pag.: 23

| | | | | | | | | |
|---|-----------|--|--|-------|-------|--|-------|-------------|
| 1 | FAÇANA SE | | | | | | | |
| 2 | F3b | | | 2,000 | 2,000 | | 4,000 | C#*D#*E#*F# |
| 3 | F6 | | | 2,000 | 2,000 | | 4,000 | C#*D#*E#*F# |

TOTAL AMIDAMENT **8,000**

7 ZPAEAJIN U

Partida d'alçada d'ajudes a industrials per a la col·locació de torns de persiana.

Tot inclòs i totalment acabat. Inclou regates, encastaments, tapat de forats, tria, retirada i deposició de residus generats, pagament de taxes d'abocament si escau, tots els elements i tasques manuals i mecàniques, medis materials, medis auxiliars, ajudes mecàniques o manuals específiques, elements de seguretat i salut i, en definitiva, tot allò necessari per al seu correcte encastament, acabat i funcionament.

| Num. | Text | Tipus | [C] | [D] | [E] | [F] | TOTAL | Fòrmula |
|------|-----------|-------|-----|-------|-------|-----|-------|-------------|
| 1 | FAÇANA SE | | | | | | | |
| 2 | F3b | | | 2,000 | 2,000 | | 4,000 | C#*D#*E#*F# |
| 3 | F6 | | | 2,000 | 2,000 | | 4,000 | C#*D#*E#*F# |

TOTAL AMIDAMENT **8,000**

8 K612T5AK m2

Paret de tancament recolzada de gruix 14 cm, de totxana, de 290x140x100 mm, per a revestir, col·locat amb morter 1:2:10 amb ciment CEM II.

Tot inclòs i totalment acabat. Unitat d'amidament teòrica. Inclou subministre, col·locació, tall de peces, mermes, morter, tria, retirada i deposició de residus generats, pagament de taxes d'abocament si escau, tots els elements i tasques manuals i mecàniques, medis materials, medis auxiliars, ajudes mecàniques o manuals específiques, elements de seguretat i salut i, en definitiva, tot allò necessari per a la seva correcta execució, acabat i funcionament.

| Num. | Text | Tipus | [C] | [D] | [E] | [F] | TOTAL | Fòrmula |
|------|----------------|-------|-------|-------|-----|-------|-------|-------------|
| 1 | FAÇANA SO | | | | | | | |
| 2 | Muntacàrregues | | 1,700 | 1,850 | | 1,100 | 3,460 | C#*D#*E#*F# |

TOTAL AMIDAMENT **3,460**

OBRA 01 PRESSUPOST 0748-8319-2021
CAPITOL 05 REVESTIMENTS I PINTURES

| NUM. | CODI | UA | DESCRIPCIÓ |
|------|------|----|------------|
|------|------|----|------------|

1 4894BBJO m2

Pintat de biga o part de biga d'acer preexistent, prèvi raspallat amb mitjans manuals, i pintat a l'esmalt sintètic amb 2 capes d'emprimació antioxidant i 2 d'acabat. Color a escollir.

Tot inclòs i totalment acabat. Superfície teòrica d'amidament. Inclou raspallat previ, subministre, aplicació, mermes, tria, retirada i deposició de residus generats, pagament de taxes d'abocament si escau, tots els elements i tasques manuals i mecàniques, medis materials, medis auxiliars, ajudes mecàniques o manuals específiques, elements de seguretat i salut i, en definitiva, tot allò necessari per a la seva correcta execució, acabat i funcionament. i, en definitiva, tot allò necessari per a la seva correcta execució, acabat i funcionament.

| Num. | Text | Tipus | [C] | [D] | [E] | [F] | TOTAL | Fòrmula |
|------|----------------------------|-------|--------|-------|--------|-------|--------|-------------|
| 1 | (l x amplada x uts) | | | | | | | |
| 2 | Coberta A (Suports Canals) | | 0,500 | 0,050 | 21,000 | 1,100 | 0,578 | C#*D#*E#*F# |
| 3 | Coberta B | | 16,000 | 0,100 | 15,000 | 1,100 | 26,400 | C#*D#*E#*F# |
| 4 | Coberta C | | 20,000 | 0,100 | 23,000 | 1,100 | 50,600 | C#*D#*E#*F# |

AMIDAMENTS

Data: 15/03/22

Pag.: 24

| | | | | | | | | |
|---|-----------|--|--------|-------|--------|-------|--------|-------------|
| 5 | Coberta G | | 16,000 | 0,100 | 12,000 | 1,100 | 21,120 | C#*D#*E#*F# |
|---|-----------|--|--------|-------|--------|-------|--------|-------------|

TOTAL AMIDAMENT **98,698**

2 K89AQBPO m2

Pintat de superfícies d'acer galvanitzat, amb esmalt sintètic, amb una capa d'imprimació fosfatant i dues d'acabat. Color a escollir.

Tot inclòs i totalment acabat. Superfície teòrica d'amidament. Inclou subministre, aplicació, imprimació fosfatant, mermes, tria, retirada i deposició de residus generats, pagament de taxes d'abocament si escau, tots els elements i tasques manuals i mecàniques, medis materials, medis auxiliars, ajudes mecàniques o manuals específiques, elements de seguretat i salut i, en definitiva, tot allò necessari per a la seva correcta execució, acabat i funcionament. i, en definitiva, tot allò necessari per a la seva correcta execució, acabat i funcionament.

| Num. | Text | Tipus | [C] | [D] | [E] | [F] | TOTAL | Fòrmula |
|------|--------------------------------|-------|--------|-------|-------|-------|--------|-------------|
| 1 | Coberta A | | | | | | | |
| 2 | Remats superior A1,A2,A3, i A4 | | 77,000 | 0,600 | | 1,050 | 48,510 | C#*D#*E#*F# |
| 3 | Coberta B | | | | | | | |
| 4 | Remats B4 | | 17,500 | 0,600 | | 1,050 | 11,025 | C#*D#*E#*F# |
| 5 | Remats B1 i B3 | | 11,000 | 0,600 | 2,000 | 1,050 | 13,860 | C#*D#*E#*F# |
| 6 | Coberta C | | | | | | | |
| 7 | Remats C1 i C3 | | 14,000 | 0,600 | 2,000 | 1,050 | 17,640 | C#*D#*E#*F# |
| 8 | Coberta G | | | | | | | |
| 9 | Remats G2 i G4 | | 16,500 | 0,600 | 2,000 | 1,050 | 20,790 | C#*D#*E#*F# |
| 10 | Remats G1 i G3 | | 16,000 | 0,600 | 2,000 | 1,050 | 20,160 | C#*D#*E#*F# |

TOTAL AMIDAMENT **131,985**

3 K81125C2 m2

Arrebossat a bona vista sobre parament vertical exterior, amb morter mixt 1:2:10, amb acabat remolinat.

Tot inclòs i totalment acabat. Superfície teòrica d'amidament. Inclou formació de cantoneres, tria, retirada i deposició de residus generats, pagament de taxes d'abocament si escau, tots els elements i tasques manuals i mecàniques, medis materials, medis auxiliars, ajudes mecàniques o manuals específiques, elements de seguretat i salut i, en definitiva, tot allò necessari per a la seva correcta execució, acabat i funcionament.

| Num. | Text | Tipus | [C] | [D] | [E] | [F] | TOTAL | Fòrmula |
|------|-----------------|-------|-------|-------|-------|-------|--------|-------------|
| 1 | (l brancals x2) | | | | | | | |
| 2 | FAÇANA NE | | | | | | | |
| 3 | F1 Brancals | | 4,200 | 0,500 | 6,000 | 1,050 | 13,230 | C#*D#*E#*F# |
| 4 | F2 Brancals | | 4,300 | 0,500 | 2,000 | 1,050 | 4,515 | C#*D#*E#*F# |
| 5 | F3a Brancals | | 4,200 | 0,500 | 4,000 | 1,050 | 8,820 | C#*D#*E#*F# |
| 6 | F7 Brancals | | 4,200 | 0,500 | 2,000 | 1,050 | 4,410 | C#*D#*E#*F# |
| 7 | F11 Brancals | | 4,200 | 0,500 | 4,000 | 1,050 | 8,820 | C#*D#*E#*F# |
| 9 | FAÇANA NO | | | | | | | |
| 10 | F3a Brancals | | 4,200 | 0,500 | 7,000 | 1,050 | 15,435 | C#*D#*E#*F# |
| 12 | FAÇANA SO | | | | | | | |
| 13 | F1 Brancals | | 4,200 | 0,500 | 2,000 | 1,050 | 4,410 | C#*D#*E#*F# |
| 14 | F8 Brancals | | 2,000 | 0,500 | 4,000 | 1,050 | 4,200 | C#*D#*E#*F# |
| 15 | F9 Brancals | | 2,000 | 0,500 | 2,000 | 1,050 | 2,100 | C#*D#*E#*F# |
| 16 | F10 Brancals | | 1,200 | 0,500 | 5,000 | 1,050 | 3,150 | C#*D#*E#*F# |
| 17 | F13 Brancals | | 2,000 | 0,500 | 1,000 | 1,050 | 1,050 | C#*D#*E#*F# |

AMIDAMENTS

Data: 15/03/22

Pag.: 25

| | | | | | | | | |
|----|--------------|--|--------|-------|-------|-------|--------|-------------|
| 18 | F14 Brancals | | 0,800 | 0,500 | 1,000 | 1,050 | 0,420 | C#*D#*E#*F# |
| 20 | FAÇANA SE | | | | | | | |
| 21 | F3b Brancals | | 3,200 | 0,500 | 2,000 | 1,050 | 3,360 | C#*D#*E#*F# |
| 22 | F4 Brancals | | 4,200 | 0,500 | 9,000 | 1,050 | 19,845 | C#*D#*E#*F# |
| 23 | F5 Brancals | | 4,200 | 0,500 | 3,000 | 1,050 | 6,615 | C#*D#*E#*F# |
| 24 | F6 Brancals | | 3,100 | 0,500 | 2,000 | 1,050 | 3,255 | C#*D#*E#*F# |
| 25 | F12 Brancals | | 2,000 | 0,500 | 6,000 | 1,050 | 6,300 | C#*D#*E#*F# |
| 26 | Remat C2 | | 20,000 | 0,200 | | 1,050 | 4,200 | C#*D#*E#*F# |

TOTAL AMIDAMENT **114,135**

4 K81127C2 m2

Arrebossat a bona vista sobre parament horitzontal exterior, amb morter mixt 1:2:10, amb acabat remolinat.

Tot inclòs i totalment acabat. Superfície tècnica d'amidament. Inclou formació de cantoneres, tria, retirada i deposició de residus generats, pagament de taxes d'abocament si escau, tots els elements i tasques manuals i mecàniques, medis materials, medis auxiliars, ajudes mecàniques o manuals específiques, elements de seguretat i salut i, en definitiva, tot allò necessari per a la seva correcta execució, acabat i funcionament.

| Num. | Text | Tipus | [C] | [D] | [E] | [F] | TOTAL | Fòrmula |
|------|------------------|-------|-------|-------|--------|-------|--------|-------------|
| 1 | Ampits i Llindes | | | | | | | |
| 2 | FAÇANA NE | | | | | | | |
| 3 | F1 | | 6,400 | 0,500 | 12,000 | 1,050 | 40,320 | C#*D#*E#*F# |
| 4 | F2 | | 4,400 | 0,500 | 4,000 | 1,050 | 9,240 | C#*D#*E#*F# |
| 5 | F3 | | 3,300 | 0,500 | 8,000 | 1,050 | 13,860 | C#*D#*E#*F# |
| 6 | F7 | | 2,700 | 0,500 | 4,000 | 1,050 | 5,670 | C#*D#*E#*F# |
| 7 | F11 | | 2,700 | 0,500 | 8,000 | 1,050 | 11,340 | C#*D#*E#*F# |
| 9 | FAÇANA NO | | | | | | | |
| 10 | F3 | | 3,300 | 0,500 | 14,000 | 1,050 | 24,255 | C#*D#*E#*F# |
| 12 | FAÇANA SO | | | | | | | |
| 13 | F1 | | 6,400 | 0,500 | 4,000 | 1,500 | 19,200 | C#*D#*E#*F# |
| 14 | F8 | | 3,300 | 0,500 | 8,000 | 1,050 | 13,860 | C#*D#*E#*F# |
| 15 | F9 | | 2,500 | 0,500 | 4,000 | 1,050 | 5,250 | C#*D#*E#*F# |
| 16 | F10 | | 0,500 | 0,500 | 10,000 | 1,050 | 2,625 | C#*D#*E#*F# |
| 17 | F13 | | 1,000 | 0,500 | 2,000 | 1,050 | 1,050 | C#*D#*E#*F# |
| 18 | F14 | | 1,200 | 0,500 | 2,000 | 1,050 | 1,260 | C#*D#*E#*F# |
| 20 | FAÇANA SE | | | | | | | |
| 21 | F3 | | 3,300 | 0,500 | 4,000 | 1,050 | 6,930 | C#*D#*E#*F# |
| 22 | F4 | | 4,650 | 0,500 | 18,000 | 1,050 | 43,943 | C#*D#*E#*F# |
| 23 | F5 | | 1,600 | 0,500 | 6,000 | 1,050 | 5,040 | C#*D#*E#*F# |
| 24 | F6 | | 3,150 | 0,500 | 4,000 | 1,050 | 6,615 | C#*D#*E#*F# |
| 25 | F12 | | 2,000 | 0,500 | 12,000 | 1,050 | 12,600 | C#*D#*E#*F# |

TOTAL AMIDAMENT **223,058**

OBRA 01 PRESSUPOST 0748-8319-2021
CAPITOL 06 ALTRES

AMIDAMENTS

Data: 15/03/22

Pàg.: 26

| NUM. | CODI | UA | DESCRIPCIÓ |
|------|------|----|------------|
|------|------|----|------------|

1 ZPAEES PA

Partida alçada per la Seguretat i Salut a l'obra, en base a l'Estudi i al Pla de Seguretat i Salut, per a la seva aplicació i execució a l'obra, per a les seves necessitats i seguint les directrius de l'ESS i normativa vigent.

Tot inclòs i totalment acabat. Inclou tot allò necessari per a la seva correcta implementació.

| Num. | Text | Tipus | [C] | [D] | [E] | [F] | TOTAL | Fórmula |
|------|------------------------|-------|-------------|-------|-----|-----|------------|-------------|
| 1 | Seguretat i Salut - 3% | | 355.263,040 | 0,030 | | | 10.657,891 | C#*D#*E#*F# |

TOTAL AMIDAMENT **10.657,891**

2 ZPAEQUAL PA

Partida alçada per a la realització del seguiment i assajos del Programa de Control de Qualitat, que ha d'incloure totes les preses de mostres, curat, assajos i conservació de testimonis de tots aquells materials que tenint funció resistent i de tancament estan inclosos al programa de control de qualitat. S'inclou l'aportació de tots aquells documents necessaris per a l'homologació dels materials que intervenen amb la construcció.

Tot inclòs i totalment acabat. Inclou tots els medis i mitjans humans i mecànics necessaris per a la bona presa de mostres, els correcte transport a laboratori i custòdia de resultats.

| Num. | Text | Tipus | [C] | [D] | [E] | [F] | TOTAL | Fórmula |
|------|-------------------------|-------|-------------|-------|-----|-----|-----------|-------------|
| 1 | Control Qualitat - 0.5% | | 355.263,040 | 0,005 | | | 1.776,315 | C#*D#*E#*F# |

TOTAL AMIDAMENT **1.776,315**

PRESSUPOST

Data: 15/03/22

Pàg.: 1

OBRA 01 PRESSUPOST 0748-8319-2021
 CAPÍTOL 01 TREBALLS PREVIS I ENDERROCS

| NUM. | CODI | UA | DESCRIPCIÓ | PREFI | AMIDAMENT | IMPORT |
|------|------------|----|--|-------|-----------|-----------|
| 1 | P214Q-4RPK | m2 | Desmuntatge de plaques conformades de coberta amb mitjans manuals i aplec per a posterior deposició. Tot inclòs i totalment desmuntat. Inclou desmuntatge de la part proporcional de careners i canals, tots els elements i tasques manuals i mecàniques, medis materials, medis auxiliars, ajudes mecàniques o manuals específiques, elements de seguretat i salut i, en definitiva, tot allò necessari per a la seu correcte desmuntatge i aplec. (P - 44) | 15,68 | 886,710 | 13.903,61 |
| 2 | P214Q-4RPG | m | Arrencada de minvell de ceràmica amb mitjans manuals i càrrega manual de runa sobre camió o contenidor. Tot inclòs i totalment arrencat. Inclou tots els elements i tasques manuals i mecàniques, medis materials, medis auxiliars, ajudes mecàniques o manuals específiques, elements de seguretat i salut i, en definitiva, tot allò necessari per a la seva correcta arrencada i càrrega. (P - 43) | 4,90 | 241,185 | 1.181,81 |
| 3 | P2143-4RR2 | m2 | Arrencada de paviment ceràmic, d'una o més peces, amb mitjans manuals i càrrega manual de runa sobre camió o contenidor. Tot inclòs i totalment arrencat. Inclou tots els elements i tasques manuals i mecàniques, medis materials, medis auxiliars, ajudes mecàniques o manuals específiques, elements de seguretat i salut i, en definitiva, tot allò necessari per a la seva correcta arrencada i càrrega. (P - 42) | 9,80 | 131,850 | 1.292,13 |
| 4 | P214Q-4RPS | m2 | Arrencada de lamina impermeabilitzant amb mitjans manuals i càrrega manual de runa sobre camió o contenidor. Tot inclòs i totalment arrencat. Inclou tots els elements i tasques manuals i mecàniques, medis materials, medis auxiliars, ajudes mecàniques o manuals específiques, elements de seguretat i salut i, en definitiva, tot allò necessari per a la seva correcta arrencada i càrrega. (P - 46) | 8,17 | 152,350 | 1.244,70 |
| 5 | P214Q-4RPO | m2 | Enderroc de formació de pendents de formigó cel·lular de 15 cm de gruix mitjà, a mà i amb compressor i càrrega manual de runa sobre camió o contenidor. Tot inclòs i totalment enderrocat. Inclou tots els elements i tasques manuals i mecàniques, medis materials, medis auxiliars, ajudes mecàniques o manuals específiques, elements de seguretat i salut i, en definitiva, tot allò necessari per al seu correcte enderroc i càrrega. (P - 45) | 11,09 | 148,150 | 1.642,98 |
| 6 | P214Q-4RPX | u | Arrencada de bonera repicat i sanejat del paviment a les vores, amb mitjans manuals i càrrega manual de runa sobre camió o contenidor. Tot inclòs i totalment arrencat. Inclou tots els elements i tasques manuals i mecàniques, medis materials, medis auxiliars, ajudes mecàniques o manuals específiques, elements de seguretat i salut i, en definitiva, tot allò necessari per a la seva correcta arrencada i càrrega. (P - 47) | 9,80 | 10,000 | 98,00 |
| 7 | K2183771 | m2 | Repicat de ceràmica o revestiment de morter en parament vertical, amb mitjans manuals i càrrega manual de runa sobre camió o contenidor. | 29,43 | 28,171 | 829,07 |

PRESSUPOST

Data: 15/03/22

Pàg.: 2

| | | | | | | |
|----|------------|---|---|-------|---------|----------|
| | | | Tot inclòs i totalment arrenecat. Inclou tots els elements i tasques manuals i mecàniques, medis materials, medis auxiliars, ajudes mecàniques o manuals específiques, elements de seguretat i salut i, en definitiva, tot allò necessari per al seu correcte repicat i càrrega. (P - 20) | | | |
| 8 | K21Q7011 | u | Arrencada d'element de tapiat de finestra de fusta, collat en parament, amb mitjans manuals i càrrega manual de runa sobre camió o contenidor. | 10,78 | 63,000 | 679,14 |
| | | | Tot inclòs i totalment arrenecat. Inclou tots els elements i tasques manuals i mecàniques, medis materials, medis auxiliars, ajudes mecàniques o manuals específiques, elements de seguretat i salut i, en definitiva, tot allò necessari per a la seva correcta arrencada i càrrega. (P - 22) | | | |
| 9 | P2142-4RN8 | m | Arrencada de llinda de pedra artificial, amb mitjans manuals i càrrega manual de runa sobre camió o contenidor. | 6,54 | 176,993 | 1.157,53 |
| | | | Tot inclòs i totalment arrenecat. Inclou tots els elements i tasques manuals i mecàniques, medis materials, medis auxiliars, ajudes mecàniques o manuals específiques, elements de seguretat i salut i, en definitiva, tot allò necessari per a la seva correcta arrencada i càrrega. (P - 40) | | | |
| 10 | P2142-4RNA | m | Arrencada d'escopidor de pedra artificial o ceràmic, amb mitjans manuals i càrrega manual de runa sobre camió o contenidor. | 6,54 | 223,058 | 1.458,80 |
| | | | Tot inclòs i totalment arrenecat. Inclou tots els elements i tasques manuals i mecàniques, medis materials, medis auxiliars, ajudes mecàniques o manuals específiques, elements de seguretat i salut i, en definitiva, tot allò necessari per a la seva correcta arrencada i càrrega. (P - 41) | | | |
| 11 | P2142-4RN2 | m | Arrencada de brançal de pedra artificial, amb mitjans manuals i càrrega manual de runa sobre camió o contenidor. | 6,54 | 171,570 | 1.122,07 |
| | | | Tot inclòs i totalment arrenecat. Inclou tots els elements i tasques manuals i mecàniques, medis materials, medis auxiliars, ajudes mecàniques o manuals específiques, elements de seguretat i salut i, en definitiva, tot allò necessari per a la seva correcta arrencada i càrrega. (P - 39) | | | |
| 12 | K21A1011 | u | Arrencada de full i bastiment de finestra fixa o practicable preexistent amb mitjans manuals i càrrega manual sobre camió o contenidor. | 32,70 | 33,000 | 1.079,10 |
| | | | Tot inclòs i totalment arrenecat. Inclou part proporcional de tarja superior, tots els elements i tasques manuals i mecàniques, medis materials, medis auxiliars, ajudes mecàniques o manuals específiques, elements de seguretat i salut i, en definitiva, tot allò necessari per a la seva correcta arrencada i càrrega. (P - 21) | | | |
| 13 | K2153K01 | m | Arrencada de carener amb mitjans manuals i càrrega manual de runa sobre camió o contenidor. | 2,13 | 22,220 | 47,33 |
| | | | Tot inclòs i totalment arrenecat. Inclou tots els elements i tasques manuals i mecàniques, medis materials, medis auxiliars, ajudes mecàniques o manuals específiques, elements de seguretat i salut i, en definitiva, tot allò necessari per a la seva correcta arrencada i càrrega. (P - 18) | | | |
| 14 | K2153P01 | m | Arrencada de canal de recollida d'aigües amb mitjans manuals i càrrega manual de runa sobre camió o contenidor. | 4,90 | 41,800 | 204,82 |

PRESSUPOST

Data: 15/03/22

Pàg.: 3

| | | | | | | |
|--------------|-----------|----------------|---|-------|------------|------------------|
| 15 | L21DU010 | m | <p>Tot inclòs i totalment arrenecat. Inclou tots els elements i tasques manuals i mecàniques, medis materials, medis auxiliars, ajudes mecàniques o manuals específiques, elements de seguretat i salut i, en definitiva, tot allò necessari per a la seva correcta arrencada i càrrega. (P - 19)</p> <p>Desmuntatge per a substitució de xemeneia metàl·lica de ventilació tipus de fins a 300 mm de diàmetre com a màxim, muntada superficialment, amb mitjans manuals i càrrega manual sobre camió o contenidor.</p> | 7,31 | 6,600 | 48,25 |
| 16 | -DT13 | m3 | <p>Tot inclòs i totalment arrenecat. Inclou desmuntatge de suports, tots els elements i tasques manuals i mecàniques, medis materials, medis auxiliars, ajudes mecàniques o manuals específiques, elements de seguretat i salut i, en definitiva, tot allò necessari per al seu correcte desmuntatge i càrrega. (P - 38)</p> <p>Transport de residus a instal·lació autoritzada de gestió de residus, amb camió i temps d'espera per a la càrrega a màquina.</p> | 9,91 | 138,646 | 1.373,98 |
| 17 | P2RA-EU6D | m3 | <p>Tot inclòs i totalment acabat. Inclou temps d'espera i tots els elements i tasques manuals i mecàniques, medis materials, medis auxiliars, ajudes mecàniques o manuals específiques, elements de seguretat i salut i, en definitiva, tot allò necessari per al seu correcte transport. (P - 1)</p> <p>Deposició controlada a dipòsit autoritzat de residus barrejats inerts procedents de construcció o demolició.</p> | 29,68 | 81,010 | 2.404,38 |
| 18 | K2RA7FD1 | kg | <p>Tot inclòs i totalment acabat. Inclou tots els elements i tasques manuals i mecàniques, medis materials, medis auxiliars, ajudes mecàniques o manuals específiques, elements de seguretat i salut i, en definitiva, tot allò necessari per a la seva correcta deposició. (P - 48)</p> <p>Deposició controlada en dipòsit autoritzat inclòs el cànon sobre la deposició controlada dels residus de la construcció de residus de fibrociment perillosos amb una densitat 0,9 t/m3, procedents de construcció o demolició.</p> <p>Tot inclòs i totalment acabat. Inclou tots els elements i tasques manuals i mecàniques, medis materials, medis auxiliars, ajudes mecàniques o manuals específiques, elements de seguretat i salut i, en definitiva, tot allò necessari per a la seva correcta deposició. (P - 23)</p> | 0,30 | 19.152,936 | 5.745,88 |
| TOTAL | | CAPÍTOL | 01.01 | | | 35.513,58 |

OBRA 01 PRESSUPOST 0748-8319-2021
 CAPÍTOL 02 COBERTES INCLINADES

| NUM. | CODI | UA | DESCRIPCIÓ | PREU | AMIDAMENT | IMPORT |
|------|----------|----|---|-------|-----------|-----------|
| 1 | K532G85A | m2 | <p>Coberta amb panell sandvitx de planxes d'acer amb aïllament de poliisocianurat (PIR), amb un gruix total de 100 mm, amb la cara exterior nervada color blanc i la cara interior grecada, galvanitzat en calent i prelacat en ambdues cares, gruix de les planxes (ext/int) 0.6/0,6 mm, junt longitudinal encadellat, amb fixació oculta amb tapajunts, amb un pendent de 7 a 30%.</p> <p>Tot inclòs i totalment acabat. Superfície teòrica mesurada en planta. Inclou subministre, col·locació, tall de peces, mermes,</p> | 69,62 | 833,800 | 58.049,16 |

PRESSUPOST

Data: 15/03/22

Pàg.: 4

| | | | | | | |
|---|----------|----|--|-------|-----------|-----------|
| 2 | K5ZB17D4 | m2 | <p>part proporcional de fixacions, part proporcional de peces de remat, tria, retirada i deposició de residus generats, pagament de taxes d'abocament si escau, tots els elements i tasques manuals i mecàniques, medis materials, medis auxiliars, ajudes mecàniques o manuals específiques, elements de seguretat i salut i, en definitiva, tot allò necessari per a la seva correcta execució, acabat i funcionament. i, en definitiva, tot allò necessari per a la seva correcta execució, acabat i funcionament. (P - 25)</p> <p>Canal o remat lateral o superior de planxa d'acer plegada amb acabat galvanitzat, d'1 mm de gruix, amb un màxim de 4 plecs, col·locat amb fixacions mecàniques.</p> <p>Tot inclòs i totalment acabat. Superfície teòrica de planxa. Inclou subministre, col·locació, tall de peces, mermes, part proporcional de fixacions, tria, retirada i deposició de residus generats, pagament de taxes d'abocament si escau, tots els elements i tasques manuals i mecàniques, medis materials, medis auxiliars, ajudes mecàniques o manuals específiques, elements de seguretat i salut i, en definitiva, tot allò necessari per a la seva correcta execució, acabat i funcionament. i, en definitiva, tot allò necessari per a la seva correcta execució, acabat i funcionament. (P - 27)</p> | 44,52 | 600,475 | 26.733,15 |
| 3 | E5ZA1331 | m | <p>Carener, de planxa d'acer galvanitzat de de 0,6 mm de gruix, preformada i 60 cm de desenvolupament, col·locat amb fixacions mecàniques.</p> <p>Tot inclòs i totalment acabat. Longitud teòrica de canal. Inclou subministre, col·locació, tall de peces, solapaments, mermes, part proporcional d'adhesiu i fixacions si escau, tria, retirada i deposició de residus generats, pagament de taxes d'abocament si escau, tots els elements i tasques manuals i mecàniques, medis materials, medis auxiliars, ajudes mecàniques o manuals específiques, elements de seguretat i salut i, en definitiva, tot allò necessari per a la seva correcta execució, acabat i funcionament. i, en definitiva, tot allò necessari per a la seva correcta execució, acabat i funcionament. (P - 8)</p> | 44,99 | 77,385 | 3.481,55 |
| 4 | E5420005 | m | <p>Segellat de juntes amb massilla monocomponent flexible a base de poliuretà SIKAFLEX 111, segons documentació gràfica i escrita del projecte.</p> <p>Tot inclòs i totalment acabat. Longitud teòrica en alçat o planta. Inclou subministre, col·locació, tria, retirada i deposició de residus generats, pagament de taxes d'abocament si escau, tots els elements i tasques manuals i mecàniques, medis materials, medis auxiliars, ajudes mecàniques o manuals específiques, elements de seguretat i salut i, en definitiva, tot allò necessari per a la seva correcta execució, acabat i funcionament. i, en definitiva, tot allò necessari per a la seva correcta execució, acabat i funcionament. (P - 7)</p> | 1,02 | 1.232,275 | 1.256,92 |
| 5 | E5420004 | m2 | <p>Aplicació d'imprimació prèvia Sikalastic Metal Primer o equivalent, de tipus epoxi bicomponent per a suports metàl·lics i bituminosos, segons prescripcions del fabricant.</p> <p>Tot inclòs i totalment acabat. Superfície teòrica d'imprimació. Inclou subministre, col·locació, utilització de cinta de pintor tipus TESA si s'escau, tria, retirada i deposició de residus generats, pagament de taxes d'abocament si escau, tots els elements i tasques manuals i mecàniques, medis materials, medis auxiliars, ajudes mecàniques o manuals específiques, elements de seguretat i salut i, en definitiva, tot allò necessari per a la seva correcta execució, acabat i funcionament. i, en definitiva, tot allò</p> | 12,16 | 115,410 | 1.403,39 |

PRESSUPOST

Data: 15/03/22

Pag.: 5

| | | | | | | |
|--------------|-----------|----------------|--|-------|---------|------------------|
| 6 | E5420003 | m2 | necessari per a la seva correcta execució, acabat i funcionament. (P - 6) Aplicació de membrana líquida impermeabilitzant altament elàstica de poliuretà, monocomponent, Sikalastic 612 o equivalent, d'aplicació en fred, segons prescripcions del fabricant. Tot inclòs i totalment acabat. Superfície teòrica de membrana. Inclou subministre, col·locació, utilització de cinta de pintor tipus TESA si s'escau, tria, retirada i deposició de residus generats, pagament de taxes d'abocament si escau, tots els elements i tasques manuals i mecàniques, medis materials, medis auxiliars, ajudes mecàniques o manuals específiques, elements de seguretat i salut i, en definitiva, tot allò necessari per a la seva correcta execució, acabat i funcionament. i, en definitiva, tot allò necessari per a la seva correcta execució, acabat i funcionament. (P - 5) | 21,36 | 192,350 | 4.108,60 |
| 7 | E5420002 | m | Subministrament i col·locació de banda de reforç de poliamida Sika Flexitape o equivalent, de 7,5cm d'amplada, segons documentació gràfica i escrita del projecte. Tot inclòs i totalment acabat. Metratge teòric de banda. Inclou subministre, col·locació, tall de peces, mermes, solapaments, tria, retirada i deposició de residus generats, pagament de taxes d'abocament si escau, tots els elements i tasques manuals i mecàniques, medis materials, medis auxiliars, ajudes mecàniques o manuals específiques, elements de seguretat i salut i, en definitiva, tot allò necessari per a la seva correcta execució, acabat i funcionament. i, en definitiva, tot allò necessari per a la seva correcta execució, acabat i funcionament. (P - 4) | 3,22 | 846,340 | 2.725,21 |
| 8 | ZPAMORRIO | PA | Partida alçada per al subministrament i col·locació d'un morrió de plàstic, adaptable, a desguàs existent. (P - 0) | 14,00 | 21,000 | 294,00 |
| TOTAL | | CAPÍTOL | 01.02 | | | 98.051,98 |

OBRA 01 PRESSUPOST 0748-8319-2021
 CAPÍTOL 03 COBERTES PLANES

| NUM. | CODI | UA | DESCRIPCIÓ | PRFU | AMIDAMENT | IMPORT |
|------|----------|----|--|------|-----------|----------|
| 1 | K878D540 | m2 | Neteja i càrrega de restes vegetals i orgàniques sobre camió o contenidor. Totalment acabat. Inclou tots els elements i tasques manuals i mecàniques, medis materials, medis auxiliars, ajudes específiques d'elevació, elements de seguretat i salut i, en definitiva, tot allò necessari per a la seva correcta neteja i càrrega. (P - 32) | 5,28 | 132,750 | 700,92 |
| 2 | K5Z15N10 | m2 | Formació de pendents amb formigó cel·lular sense granulat, de densitat 300 kg/m3, de 5 cm de gruix mitjà. Tot inclòs i totalment acabat. Superfície teòrica mesurada en planta. Inclou subministre, col·locació, mermes, tria, retirada i deposició de residus generats, pagament de taxes d'abocament si escau, tots els elements i tasques manuals i mecàniques, medis materials, medis auxiliars, ajudes mecàniques o manuals específiques, elements de seguretat i salut i, en definitiva, tot allò necessari per a la seva correcta execució, acabat i funcionament. i, en definitiva, tot allò necessari per a la seva correcta execució, acabat i funcionament. (P - 26) | 7,30 | 148,150 | 1.081,50 |

PRESSUPOST

Data: 15/03/22

Pàg.: 6

| | | | | | | |
|---|----------|----|---|-------|---------|----------|
| 3 | E7Z15MD0 | m | Matarracó de radi 6 cm, fet amb morter de ciment 1:6. Tot inclòs i totalment acabat. Metratge teòric mesurat en planta. Inclou tria, retirada i deposició de residus generats, pagament de taxes d'abocament si escau, tots els elements i tasques manuals i mecàniques, medis materials, medis auxiliars, ajudes mecàniques o manuals específiques, elements de seguretat i salut i, en definitiva, tot allò necessari per a la seva correcta execució, acabat i funcionament. (P - 13) | 14,11 | 119,350 | 1.684,03 |
| 4 | E711EGG6 | m2 | Membrana per a impermeabilització de cobertes PA-8 segons UNE 104402 de 5,9 kg/m2 de dues làmines de betum asfàltic modificat LBM (APP)-30-FP amb armadura de feltre de polièster de 160 g/m2, adherides en calent, prèvia imprimació. Tot inclòs i totalment acabat. Superfície teòrica. Inclou subministre, col·locació, tall de peces, retalls, mermes, solapaments, imprimació prèvia amb dues capes d'emulsió bituminosa tipus ED, tria, retirada i deposició de residus generats, pagament de taxes d'abocament si escau, tots els elements i tasques manuals i mecàniques, medis materials, medis auxiliars, ajudes mecàniques o manuals específiques, elements de seguretat i salut i, en definitiva, tot allò necessari per a la seva correcta execució, acabat i funcionament. (P - 10) | 42,72 | 222,079 | 9.487,21 |
| 5 | E7BC3790 | m2 | Geotextil format per feltre de polipropilè/polietilè no teixit lligat tèrmicament de 90 a 100 g/m2, col·locat sense adherir. Tot inclòs i totalment acabat. Superfície teòrica mesurada en planta. Inclou subministre, col·locació, tall de peces, mermes, solapaments, tria, retirada i deposició de residus generats, pagament de taxes d'abocament si escau, tots els elements i tasques manuals i mecàniques, medis materials, medis auxiliars, ajudes mecàniques o manuals específiques, elements de seguretat i salut i, en definitiva, tot allò necessari per a la seva correcta execució, acabat i funcionament. i, en definitiva, tot allò necessari per a la seva correcta execució, acabat i funcionament. (P - 11) | 4,07 | 187,215 | 761,97 |
| 6 | E7C2E861 | m2 | Aïllament de planxa de polièstirè extruït (XPS), de 80 mm de gruix, resistència a compressió \geq 300 kPa, resistència tèrmica entre 2.353 i 2.162 m2-K/W, amb la superfície acanalada i cantell encadellat, col·locada sense adherir. Tot inclòs i totalment acabat. Superfície teòrica en alçat o planta d'aïllament. Inclou subministre, col·locació, tall de peces, mermes, part proporcional d'adhesiu i fixacions si escau, tria, retirada i deposició de residus generats, pagament de taxes d'abocament si escau, tots els elements i tasques manuals i mecàniques, medis materials, medis auxiliars, ajudes mecàniques o manuals específiques, elements de seguretat i salut i, en definitiva, tot allò necessari per a la seva correcta execució, acabat i funcionament. i, en definitiva, tot allò necessari per a la seva correcta execució, acabat i funcionament. (P - 12) | 20,27 | 152,350 | 3.088,13 |
| 7 | E7Z26D31 | m2 | Capa de protecció de morter de ciment 1:6, de gruix 3 cm acabat remolinat. Tot inclòs i totalment acabat. Superfície teòrica d'amidament. Inclou tria, retirada i deposició de residus generats, pagament de taxes d'abocament si escau, tots els elements i tasques manuals i mecàniques, medis materials, medis auxiliars, ajudes mecàniques o manuals específiques, elements de seguretat i salut i, en definitiva, tot allò necessari per a la seva correcta | 11,87 | 152,350 | 1.808,39 |

PRESSUPOST

Data: 15/03/22

Pàg.: 7

| | | | | | | |
|--------------|----------|----------------|---|-------|---------|------------------|
| 8 | K511PJFB | m2 | <p>execució, acabat i funcionament. (P - 14)</p> <p>Acabat de terrat amb paviment format per dues capes de rajola ceràmica, una de ceràmica comuna i una de mecànica amb acabat fi, de color vermell i de 28x14 cm, col·locades la 1a amb morter asfàltic i la 2a amb morter mixt 1:2:10.</p> <p>Tot inclòs i totalment acabat. Superfície teòrica d'amidament. Inclou subministre, col·locació, tall de peces, mermes, tria, retirada i deposició de residus generats, pagament de taxes d'abocament si escau, tots els elements i tasques manuals i mecàniques, medis materials, medis auxiliars, ajudes mecàniques o manuals específiques, elements de seguretat i salut i, en definitiva, tot allò necessari per a la seva correcta execució, acabat i funcionament. (P - 24)</p> | 61,48 | 152,350 | 9.366,48 |
| 9 | K5ZD1G0K | m | <p>Minvell encastat al parament, de rajola ceràmica fina, col·locada amb morter mixt 1:2:10.</p> <p>Tot inclòs i totalment acabat. Superfície teòrica d'amidament. Inclou subministre, col·locació, tall de peces, mermes, tria, retirada i deposició de residus generats, pagament de taxes d'abocament si escau, tots els elements i tasques manuals i mecàniques, medis materials, medis auxiliars, ajudes mecàniques o manuals específiques, elements de seguretat i salut i, en definitiva, tot allò necessari per a la seva correcta execució, acabat i funcionament. (P - 28)</p> | 14,12 | 119,350 | 1.685,22 |
| 10 | KY031000 | u | <p>Forat amb equips per a tall/broca de diamant, de sostre alleugerit, de 5 a 20 cm de diàmetre i fins a 350 mm de fondària, per a fer un pas de conductes o aparells d'instal·lacions.</p> <p>Tot inclòs i totalment acabat. Inclou tria, retirada i deposició de residus generats, pagament de taxes d'abocament si escau, tots els elements i tasques manuals i mecàniques, medis materials, medis auxiliars, ajudes mecàniques o manuals específiques, elements de seguretat i salut i, en definitiva, tot allò necessari per a la seva correcta execució, acabat i funcionament. i, en definitiva, tot allò necessari per a la seva correcta execució, acabat i funcionament. (P - 37)</p> | 11,50 | 10,000 | 115,00 |
| 11 | E5ZH4DK4 | u | <p>Bonera de PVC rígid de diàmetre 125 mm amb tapa plana metàl·lica, col·locada amb fixacions mecàniques.</p> <p>Tot inclòs i totalment acabat. Inclou subministre, col·locació, part proporcional d'accessori i fixacions si escau, tria, retirada i deposició de residus generats, pagament de taxes d'abocament si escau, tots els elements i tasques manuals i mecàniques, medis materials, medis auxiliars, ajudes mecàniques o manuals específiques, elements de seguretat i salut i, en definitiva, tot allò necessari per a la seva correcta execució, acabat i funcionament. (P - 9)</p> | 62,19 | 10,000 | 621,90 |
| 12 | KD7FBB8P | m | <p>Clavegueró amb tub de PVC-U de paret massissa, de DN 125 mm, penjat al sostre i connectat a bunera i a baixant.</p> <p>Tot inclòs i totalment acabat. Inclou subministre, col·locació, part proporcional d'accessori i fixacions si escau, connexions, tria, retirada i deposició de residus generats, pagament de taxes d'abocament si escau, tots els elements i tasques manuals i mecàniques, medis materials, medis auxiliars, ajudes mecàniques o manuals específiques, elements de seguretat i salut i, en definitiva, tot allò necessari per a la seva correcta execució, acabat i funcionament. (P - 36)</p> | 53,31 | 36,850 | 1.964,47 |
| TOTAL | | CAPITOL | 01.03 | | | 32.365,22 |

PRESSUPOST

Data: 15/03/22

Pàg.: 8

OBRA 01 PRESSUPOST 0748-8319-2021
 CAPÍTOL 04 FINESTRES

| NUM. | CODI | UA | DESCRIPCIÓ | PRFU | AMIDAMENT | IMPORT |
|------|----------|----|--|--------|-----------|------------|
| 1 | E8MAU050 | m2 | <p>Formació de contorn d'obertura (brancals i llinda) amb planxa d'acer galvanitzat de 8 mm de gruix, col·locada amb fixacions mecàniques.</p> <p>Tot inclòs i totalment acabat. Superfície teòrica de contorn. Inclou subministre, col·locació, tall de peces, mermes, part proporcional de fixacions, tria, retirada i deposició de residus generats, pagament de taxes d'abocament si escau, tots els elements i tasques manuals i mecàniques, medis materials, medis auxiliars, ajudes mecàniques o manuals específiques, elements de seguretat i salut i, en definitiva, tot allò necessari per a la seva correcta execució, acabat i funcionament. i, en definitiva, tot allò necessari per a la seva correcta execució, acabat i funcionament. (P - 16)</p> | 52,34 | 216,092 | 11.310,26 |
| 2 | E8KCU001 | m2 | <p>Escopidor de planxa d'acer plegada amb acabat galvanitzat, de 0,8 mm de gruix, amb un màxim de 5 plecs, col·locat amb fixacions mecàniques.</p> <p>Tot inclòs i totalment acabat. Superfície teòrica de contorn. Inclou subministre, col·locació, tall de peces, mermes, part proporcional de fixacions, tria, retirada i deposició de residus generats, pagament de taxes d'abocament si escau, tots els elements i tasques manuals i mecàniques, medis materials, medis auxiliars, ajudes mecàniques o manuals específiques, elements de seguretat i salut i, en definitiva, tot allò necessari per a la seva correcta execució, acabat i funcionament. i, en definitiva, tot allò necessari per a la seva correcta execució, acabat i funcionament. (P - 15)</p> | 54,26 | 111,530 | 6.051,62 |
| 3 | 1A1ED110 | m2 | <p>Tancament exterior practicable amb finestres d'alumini lacat de fulles batents o oscil·lo-batents, amb perfils de preu alt amb ruptura de pont tèrmic, classificació mínima 2 de permeabilitat a l'aire segons UNE-EN 12207, classificació mínima B2 de resistència al vent segons UNE-EN 12210, classificació mínima 7A d'estanquitat a l'aigua segons UNE-EN 12208, transmitància màxima (U) 2,10 w/m.k, aïllament acústic mínim de 30dB, bastiment de base de tub d'acer galvanitzat, i vidre aïllant de 2 llunes incolores i cambra d'aire 8/16/4, color a escollir.</p> <p>Tot inclòs i totalment acabat. Superfície teòrica mesurada en alçat. Inclou subministre, col·locació, vidres, segellat, tria, retirada i deposició de residus generats, pagament de taxes d'abocament si escau, tots els elements i tasques manuals i mecàniques, medis materials, medis auxiliars, ajudes mecàniques o manuals específiques, elements de seguretat i salut i, en definitiva, tot allò necessari per a la seva correcta execució, acabat i funcionament. i, en definitiva, tot allò necessari per a la seva correcta execució, acabat i funcionament. (P - 2)</p> | 371,73 | 380,027 | 141.267,44 |
| 4 | KAVZL000 | m | <p>Guies d'alumini amb cantoneres interiors de PVC per a persianes enrotllables.</p> <p>Tot inclòs i totalment acabat. Inclou subministre, col·locació, tall de peces, mermes, part proporcional de fixacions, tria, retirada i deposició de residus generats, pagament de taxes d'abocament si escau, tots els elements i tasques manuals i mecàniques, medis materials, medis auxiliars, ajudes mecàniques o manuals específiques, elements de seguretat i salut i, en definitiva, tot allò</p> | 15,36 | 25,200 | 387,07 |

PRESSUPOST

Data: 15/03/22

Pàg.: 9

| | | | | | | |
|--------------|----------|----------------|---|--------|--------|-------------------|
| 5 | KAV7EK77 | m2 | necessari per a la seva correcta execució, acabat i funcionament. i, en definitiva, tot allò necessari per a la seva correcta execució, acabat i funcionament. (P - 35) Persiana enrotllable d'alumini, de lamel·les de 14 a 14.5 mm de gruix, 55 a 60 mm d'alçària i de 6 a 6.5 kg per m2, color a escollir. Tot inclòs i totalment acabat. Superfície teòrica de persiana. Inclou subministre, col·locació, tall de peces, mermes, tria, retirada i deposició de residus generats, pagament de taxes d'abocament si escau, tots els elements i tasques manuals i mecàniques, medis materials, medis auxiliars, ajudes mecàniques o manuals específiques, elements de seguretat i salut i, en definitiva, tot allò necessari per a la seva correcta execució, acabat i funcionament. i, en definitiva, tot allò necessari per a la seva correcta execució, acabat i funcionament. (P - 34) | 128,82 | 20,318 | 2.617,36 |
| 6 | EAVZ5F07 | u | Comandament manual amb torn i cable metàl·lic, per a persianes entre 150 i 180 cm d'amplària i un pes de 75 kg, com a màxim (P - 17) | 141,61 | 8,000 | 1.132,88 |
| 7 | ZPAEAJIN | U | Partida d'alçada d'ajudes a industrials per a la col·locació de torns de persiana. Tot inclòs i totalment acabat. Inclou regates, encastaments, tapat de forats, tria, retirada i deposició de residus generats, pagament de taxes d'abocament si escau, tots els elements i tasques manuals i mecàniques, medis materials, medis auxiliars, ajudes mecàniques o manuals específiques, elements de seguretat i salut i, en definitiva, tot allò necessari per al seu correcte encastament, acabat i funcionament. (P - 0) | 160,00 | 8,000 | 1.280,00 |
| 8 | K612T5AK | m2 | Paret de tancament recolzada de gruix 14 cm, de totxana, de 290x140x100 mm, per a revestir, col·locat amb morter 1:2:10 amb ciment CEM II. Tot inclòs i totalment acabat. Unitat d'amidament teòrica. Inclou subministre, col·locació, tall de peces, mermes, morter, tria, retirada i deposició de residus generats, pagament de taxes d'abocament si escau, tots els elements i tasques manuals i mecàniques, medis materials, medis auxiliars, ajudes mecàniques o manuals específiques, elements de seguretat i salut i, en definitiva, tot allò necessari per a la seva correcta execució, acabat i funcionament. (P - 29) | 53,57 | 3,460 | 185,35 |
| TOTAL | | CAPÍTOL | 01.04 | | | 164.231,98 |

OBRA 01 PRESSUPOST 0748-8319-2021
CAPÍTOL 05 REVESTIMENTS I PINTURES

| NUM. | CODI | UA | DESCRIPCIÓ | PRFU | AMIDAMENT | IMPORT |
|------|----------|----|--|-------|-----------|----------|
| 1 | 4894BBJ0 | m2 | Pintat de biga o part de biga d'acer preexistent, previ raspallat amb mitjans manuals, i pintat a l'esmalt sintètic amb 2 capes d'emprimació antioxidant i 2 d'acabat. Color a escollir. Tot inclòs i totalment acabat. Superfície teòrica d'amidament. Inclou raspallat previ, subministre, aplicació, mermes, tria, retirada i deposició de residus generats, pagament de taxes d'abocament si escau, tots els elements i tasques manuals i mecàniques, medis materials, medis auxiliars, ajudes mecàniques o manuals específiques, elements de seguretat i salut i, en definitiva, tot allò necessari per a la seva correcta execució, acabat i funcionament. i, en definitiva, tot allò necessari per a la seva correcta execució, acabat i funcionament. (P - 3) | 61,13 | 98,698 | 6.033,41 |

PRESSUPOST

Data: 15/03/22

Pàg.: 10

| | | | | | | |
|--------------|----------|----------------|--|-------|---------|------------------|
| 2 | K89AQBPO | m2 | Pintat de superfícies d'acer galvanitzat, amb esmalt sintètic, amb una capa d'imprimació fosfatant i dues d'acabat. Color a escollir. Tot inclòs i totalment acabat. Superfície teòrica d'amidament. Inclou subministre, aplicació, imprimació fosfatant, mermes, tria, retirada i deposició de residus generats, pagament de taxes d'abocament si escau, tots els elements i tasques manuals i mecàniques, medis materials, medis auxiliars, ajudes mecàniques o manuals específiques, elements de seguretat i salut i, en definitiva, tot allò necessari per a la seva correcta execució, acabat i funcionament. (P - 33) | 23,87 | 131,985 | 3.150,48 |
| 3 | K81125C2 | m2 | Arrebossat a bona vista sobre parament vertical exterior, amb morter mixt 1:2:10, amb acabat remolinat. Tot inclòs i totalment acabat. Superfície teòrica d'amidament. Inclou formació de cantoneres, tria, retirada i deposició de residus generats, pagament de taxes d'abocament si escau, tots els elements i tasques manuals i mecàniques, medis materials, medis auxiliars, ajudes mecàniques o manuals específiques, elements de seguretat i salut i, en definitiva, tot allò necessari per a la seva correcta execució, acabat i funcionament. (P - 30) | 42,83 | 114,135 | 4.888,40 |
| 4 | K81127C2 | m2 | Arrebossat a bona vista sobre parament horitzontal exterior, amb morter mixt 1:2:10, amb acabat remolinat. Tot inclòs i totalment acabat. Superfície teòrica d'amidament. Inclou formació de cantoneres, tria, retirada i deposició de residus generats, pagament de taxes d'abocament si escau, tots els elements i tasques manuals i mecàniques, medis materials, medis auxiliars, ajudes mecàniques o manuals específiques, elements de seguretat i salut i, en definitiva, tot allò necessari per a la seva correcta execució, acabat i funcionament. (P - 31) | 49,44 | 223,058 | 11.027,99 |
| TOTAL | | CAPÍTOL | 01.05 | | | 25.100,28 |

OBRA 01 PRESSUPOST 0748-8319-2021
CAPÍTOL 06 ALTRES

| NUM. | CODI | UA | DESCRIPCIÓ | PREU | AMIDAMENT | IMPORT |
|--------------|----------|----------------|--|------|------------|------------------|
| 1 | ZPAEES | PA | Partida alçada per la Seguretat i Salut a l'obra, en base a l'Estudi i al Pla de Seguretat i Salut, per a la seva aplicació i execució a l'obra, per a les seves necessitats i seguint les directrius de l'ESS i normativa vigent. Tot inclòs i totalment acabat. Inclou tot allò necessari per a la seva correcta implementació. (P - 0) | 1,00 | 10.657,891 | 10.657,89 |
| 2 | ZPAEQUAL | PA | Partida alçada per a la realització del seguiment i assajos del Programa de Control de Qualitat, que ha d'incloure totes les preses de mostres, curat, assajos i conservació de testimonis de tots aquells materials que tenint funció resistent i de tancament estan inclosos al progrma de control de qualitat. S'inclou l'aportació de tots aquells documentas necessaris per a l'homologació dels materilas que intervenenamb la construcció. Tot inclòs i totalment acabat. Inclou tots els medis i mitjans humans i mecànics necesaris per a la bona presa de mostres, els correcte transport a laboratori i custodia de resultats. (P - 0) | 1,00 | 1.776,315 | 1.776,32 |
| TOTAL | | CAPÍTOL | 01.06 | | | 12.434,21 |

El Pressupost d'Execució Material per a la realització de les tasques descrites s'estima en **tres-cents seixanta-set mil sis-cents noranta-set Euros amb vint-i-cinc cèntims (367.697,25€)**, i el resum per capítols és el següent:

| CAPÍTOL | | |
|---|---------------------|--------|
| 1 TREBALLS PREVIS I ENDERROCS | 35.513,58 € | 9,66% |
| 2 COBERTES INCLINADES | 98.051,98 € | 26,67% |
| 3 COBERTES PLANES | 32.365,22 € | 8,80% |
| 4 FINESTRES | 164.231,98 € | 44,67% |
| 5 REVESTIMENTS I PINTURES | 25.100,28 € | 6,83% |
| 6 EBSIS I CONTROL DE QUALITAT | 12.434,21 € | 3,38% |
| TOTAL PRESSUPOST D'EXECUCIÓ MATERIAL | 367.697,25 € | |
| DG + BI (19%) | 69.862,48 € | |
| TOTAL PRESSUPOST DE CONTRACTA | 437.559,73 € | |
| IVA 21% | 91.887,54 € | |
| TOTAL OBRA | 529.447,27 € | |

Mataró per Dosrius, a març de 2022
Per Despatx d'Arquitectura i Urbanisme SLP

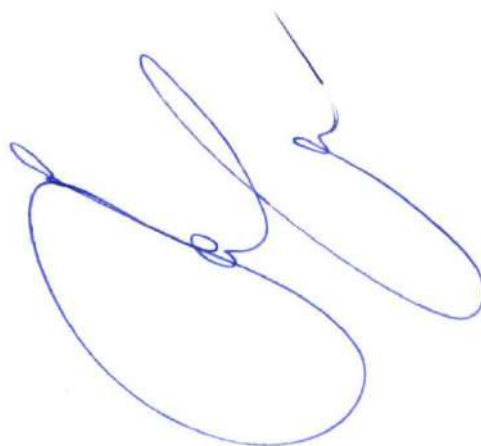

Jordi Fernández Muñoz, arquitecte

QUADRE DE PREUS NÚMERO 1

Data: 15/03/22

Pàg.: 1

| NÚMERO | CODI | UA | DESCRIPCIÓ | PREU |
|--------|----------|----|---|----------|
| P- 1 | -DT13 | m3 | <p>Transport de residus a instal·lació autoritzada de gestió de residus, amb camió i temps d'espera per a la càrrega a màquina.</p> <p>Tot inclòs i totalment acabat. Inclou temps d'espera i tots els elements i tasques manuals i mecàniques, medis materials, medis auxiliars, ajudes mecàniques o manuals específiques, elements de seguretat i salut i, en definitiva, tot allò necessari per al seu correcte transport. (NOU EUROS AMB NORANTA-UN CÈNTIMS)</p> | 9,91 € |
| P- 2 | 1A1ED110 | m2 | <p>Tancament exterior practicable amb finestres d'alumini lacat de fulles batents o oscil·lo-batents, amb perfils de preu alt amb ruptura de pont tèrmic, classificació mínima 2 de permeabilitat a l'aire segons UNE-EN 12207, classificació mínima B2 de resistència al vent segons UNE-EN 12210, classificació mínima 7A d'estanquitat a l'aigua segons UNE-EN 12208, transmitància màxima (U) 2,10 w/m.k, aïllament acústic mínim de 30dB, bastiment de base de tub d'acer galvanitzat, i vidre aïllant de 2 llunes incolores i cambra d'aire 8/16/4, color a escollir.</p> <p>Tot inclòs i totalment acabat. Superfície teòrica mesurada en alçat. Inclou subministre, col·locació, vidres, segellat, tria, retirada i deposició de residus generats, pagament de taxes d'abocament si escau, tots els elements i tasques manuals i mecàniques, medis materials, medis auxiliars, ajudes mecàniques o manuals específiques, elements de seguretat i salut i, en definitiva, tot allò necessari per a la seva correcta execució, acabat i funcionament. i, en definitiva, tot allò necessari per a la seva correcta execució, acabat i funcionament. (TRES-CENTS SETANTA-UN EUROS AMB SETANTA-TRES CÈNTIMS)</p> | 371,73 € |
| P- 3 | 4894BBJO | m2 | <p>Pintat de biga o part de biga d'acer preexistent, previ raspallat amb mitjans manuals, i pintat a l'esmalt sintètic amb 2 capes d'emprimació antioxidant i 2 d'acabat. Color a escollir.</p> <p>Tot inclòs i totalment acabat. Superfície teòrica d'amidament. Inclou raspallat previ, subministre, aplicació, mermes, tria, retirada i deposició de residus generats, pagament de taxes d'abocament si escau, tots els elements i tasques manuals i mecàniques, medis materials, medis auxiliars, ajudes mecàniques o manuals específiques, elements de seguretat i salut i, en definitiva, tot allò necessari per a la seva correcta execució, acabat i funcionament. i, en definitiva, tot allò necessari per a la seva correcta execució, acabat i funcionament. (SEIXANTA-UN EUROS AMB TRETZE CÈNTIMS)</p> | 61,13 € |
| P- 4 | E5420002 | m | <p>Subministrament i col·locació de banda de reforç de poliamida Sika Flexitape o equivalent, de 7,5cm d'amplada, segons documentació gràfica i escrita del projecte.</p> <p>Tot inclòs i totalment acabat. Metratge teòric de banda. Inclou subministre, col·locació, tall de peces, mermes, solapaments, tria, retirada i deposició de residus generats, pagament de taxes d'abocament si escau, tots els elements i tasques manuals i mecàniques, medis materials, medis auxiliars, ajudes mecàniques o manuals específiques, elements de seguretat i salut i, en definitiva, tot allò necessari per a la seva correcta execució, acabat i funcionament. i, en definitiva, tot allò necessari per a la seva correcta execució, acabat i funcionament. (TRES EUROS AMB VINT-I-DOS CÈNTIMS)</p> | 3,22 € |
| P- 5 | E5420003 | m2 | <p>Aplicació de membrana líquida impermeabilitzant altament elàstica de poliuretà, monocomponent, Sikalastic 612 o equivalent, d'aplicació en fred, segons prescripcions del fabricant.</p> <p>Tot inclòs i totalment acabat. Superfície teòrica de membrana. Inclou subministre, col·locació, utilització de cinta de pintor tipus TESA si s'escau, tria, retirada i deposició de residus generats, pagament de taxes d'abocament si escau, tots els elements i tasques manuals i mecàniques, medis materials, medis auxiliars, ajudes mecàniques o manuals específiques, elements de seguretat i salut i, en definitiva, tot allò necessari per a la seva correcta execució, acabat i funcionament. i, en definitiva, tot allò necessari per a la seva correcta execució, acabat i funcionament. (VINT-I-UN EUROS AMB TRENTA-SIS CÈNTIMS)</p> | 21,36 € |

QUADRE DE PREUS NÚMERO 1

Data: 15/03/22

Pàg.: 2

| NÚMERO | CODI | UA | DESCRIPCIÓ | PREU |
|--------|----------|----|--|---------|
| P- 6 | E5420004 | m2 | <p>Aplicació d'imprimació prèvia Sikalastic Metal Primer o equivalent, de tipus epoxi bicomponent per a suports metàl·lics i bituminosos, segons prescripcions del fabricant.</p> <p>Tot inclòs i totalment acabat. Superfície teòrica d'imprimació. Inclou subministre, col·locació, utilització de cinta de pintor tipus TESA si s'escau, tria, retirada i deposició de residus generats, pagament de taxes d'abocament si escau, tots els elements i tasques manuals i mecàniques, medis materials, medis auxiliars, ajudes mecàniques o manuals específiques, elements de seguretat i salut i, en definitiva, tot allò necessari per a la seva correcta execució, acabat i funcionament. i, en definitiva, tot allò necessari per a la seva correcta execució, acabat i funcionament.</p> <p>(DOTZE EUROS AMB SETZE CÈNTIMS)</p> | 12,16 € |
| P- 7 | E5420005 | m | <p>Segellat de juntes amb massilla monocomponent flexible a base de poliuretà SIKAFLEX 111, segons documentació gràfica i escrita del projecte.</p> <p>Tot inclòs i totalment acabat. Longitud teòrica en alçat o planta. Inclou subministre, col·locació, tria, retirada i deposició de residus generats, pagament de taxes d'abocament si escau, tots els elements i tasques manuals i mecàniques, medis materials, medis auxiliars, ajudes mecàniques o manuals específiques, elements de seguretat i salut i, en definitiva, tot allò necessari per a la seva correcta execució, acabat i funcionament. i, en definitiva, tot allò necessari per a la seva correcta execució, acabat i funcionament.</p> <p>(UN EUROS AMB DOS CÈNTIMS)</p> | 1,02 € |
| P- 8 | E5ZA1331 | m | <p>Carener, de planxa d'acer galvanitzat de de 0,6 mm de gruix, preformada i 60 cm de desenvolupament, col·locat amb fixacions mecàniques.</p> <p>Tot inclòs i totalment acabat. Longitud teòrica de canal. Inclou subministre, col·locació, tall de peces, solapaments, mermes, part proporcional d'adhesiu i fixacions si escau, tria, retirada i deposició de residus generats, pagament de taxes d'abocament si escau, tots els elements i tasques manuals i mecàniques, medis materials, medis auxiliars, ajudes mecàniques o manuals específiques, elements de seguretat i salut i, en definitiva, tot allò necessari per a la seva correcta execució, acabat i funcionament. i, en definitiva, tot allò necessari per a la seva correcta execució, acabat i funcionament.</p> <p>(QUARANTA-QUATRE EUROS AMB NORANTA-NOU CÈNTIMS)</p> | 44,99 € |
| P- 9 | E5ZH4DK4 | u | <p>Bonera de PVC rígid de diàmetre 125 mm amb tapa plana metàl·lica, col·locada amb fixacions mecàniques.</p> <p>Tot inclòs i totalment acabat. Inclou subministre, col·locació, part proporcional d'accessori i fixacions si escau, tria, retirada i deposició de residus generats, pagament de taxes d'abocament si escau, tots els elements i tasques manuals i mecàniques, medis materials, medis auxiliars, ajudes mecàniques o manuals específiques, elements de seguretat i salut i, en definitiva, tot allò necessari per a la seva correcta execució, acabat i funcionament.</p> <p>(SEIXANTA-DOS EUROS AMB DINOU CÈNTIMS)</p> | 62,19 € |
| P- 10 | E711EGG6 | m2 | <p>Membrana per a impermeabilització de cobertes PA-8 segons UNE 104402 de 5,9 kg/m2 de dues làmines de betum asfàltic modificat LBM (APP)-30-FP amb armadura de feltre de polièster de 160 g/m2, adherides en calent, prèvia imprimació.</p> <p>Tot inclòs i totalment acabat. Superfície teòrica. Inclou subministre, col·locació, tall de peces, retalls, mermes, solapaments, imprimació prèvia amb dues capes d'emulsió bituminosa tipus ED, tria, retirada i deposició de residus generats, pagament de taxes d'abocament si escau, tots els elements i tasques manuals i mecàniques, medis materials, medis auxiliars, ajudes mecàniques o manuals específiques, elements de seguretat i salut i, en definitiva, tot allò necessari per a la seva correcta execució, acabat i funcionament.</p> <p>(QUARANTA-DOS EUROS AMB SETANTA-DOS CÈNTIMS)</p> | 42,72 € |

QUADRE DE PREUS NÚMERO 1

Data: 15/03/22

Pàg.: 3

| NÚMERO | CODI | UA | DESCRIPCIÓ | PREU |
|--------|----------|----|---|---------|
| P- 11 | E7BC3790 | m2 | <p>Geotèxtil format per feltre de polipropilè/polietilè no teixit lligat tèrmicament de 90 a 100 g/m2, col·locat sense adherir.</p> <p>Tot inclòs i totalment acabat. Superfície teòrica mesurada en planta. Inclou subminstre, col·locació, tall de peces, mermes, solapaments, tria, retirada i deposició de residus generats, pagament de taxes d'abocament si escau, tots els elements i tasques manuals i mecàniques, medis materials, medis auxiliars, ajudes mecàniques o manuals específiques, elements de seguretat i salut i, en definitiva, tot allò necessari per a la seva correcta execució, acabat i funcionament. i, en definitiva, tot allò necessari per a la seva correcta execució, acabat i funcionament.</p> <p>(QUATRE EUROS AMB SET CÈNTIMS)</p> | 4,07 € |
| P- 12 | E7C2E861 | m2 | <p>Aïllament de planxa de poliestirè extruït (XPS), de 80 mm de gruix, resistència a compressió >= 300 kPa, resistència tèrmica entre 2.353 i 2,162 m2-K/W, amb la superfície acanallada i cantell encadellat, col·locada sense adherir.</p> <p>Tot inclòs i totalment acabat. Superfície teòrica en alçat o planta d'aïllament. Inclou subminstre, col·locació, tall de peces, mermes, part proporcional d'adhesiu i fixacions si escau, tria, retirada i deposició de residus generats, pagament de taxes d'abocament si escau, tots els elements i tasques manuals i mecàniques, medis materials, medis auxiliars, ajudes mecàniques o manuals específiques, elements de seguretat i salut i, en definitiva, tot allò necessari per a la seva correcta execució, acabat i funcionament. i, en definitiva, tot allò necessari per a la seva correcta execució, acabat i funcionament.</p> <p>(VINT EUROS AMB VINT-I-SET CÈNTIMS)</p> | 20,27 € |
| P- 13 | E7Z15MD0 | m | <p>Matarracó de radi 6 cm, fet amb morter de ciment 1:6.</p> <p>Tot inclòs i totalment acabat. Metratge teòric mesurat en planta. Inclou tria, retirada i deposició de residus generats, pagament de taxes d'abocament si escau, tots els elements i tasques manuals i mecàniques, medis materials, medis auxiliars, ajudes mecàniques o manuals específiques, elements de seguretat i salut i, en definitiva, tot allò necessari per a la seva correcta execució, acabat i funcionament.</p> <p>(CATORZE EUROS AMB ONZE CÈNTIMS)</p> | 14,11 € |
| P- 14 | E7Z26D31 | m2 | <p>Capa de protecció de morter de ciment 1:6, de gruix 3 cm acabat remolinat.</p> <p>Tot inclòs i totalment acabat. Superfície teòrica d'amidament. Inclou tria, retirada i deposició de residus generats, pagament de taxes d'abocament si escau, tots els elements i tasques manuals i mecàniques, medis materials, medis auxiliars, ajudes mecàniques o manuals específiques, elements de seguretat i salut i, en definitiva, tot allò necessari per a la seva correcta execució, acabat i funcionament.</p> <p>(ONZE EUROS AMB VUITANTA-SET CÈNTIMS)</p> | 11,87 € |
| P- 15 | E8KCU001 | m2 | <p>Escopidor de planxa d'acer plegada amb acabat galvanitzat, de 0,8 mm de gruix, amb un màxim de 5 plecs, col·locat amb fixacions mecàniques.</p> <p>Tot inclòs i totalment acabat. Superfície teòrica de contorn. Inclou subminstre, col·locació, tall de peces, mermes, part proporcional de fixacions, tria, retirada i deposició de residus generats, pagament de taxes d'abocament si escau, tots els elements i tasques manuals i mecàniques, medis materials, medis auxiliars, ajudes mecàniques o manuals específiques, elements de seguretat i salut i, en definitiva, tot allò necessari per a la seva correcta execució, acabat i funcionament. i, en definitiva, tot allò necessari per a la seva correcta execució, acabat i funcionament.</p> <p>(CINQUANTA-QUATRE EUROS AMB VINT-I-SIS CÈNTIMS)</p> | 54,26 € |

QUADRE DE PREUS NÚMERO 1

Data: 15/03/22

Pàg.: 4

| NÚMERO | CODI | UA | DESCRIPCIÓ | PREU |
|--------|----------|----|---|----------|
| P- 16 | E8MAU050 | m2 | Formació de contorn d'obertura (brancals i llinda) amb planxa d'acer galvanitzat de 8 mm de gruix, col·locada amb fixacions mecàniques. Tot inclòs i totalment acabat. Superfície teòrica de contorn. Inclou subministre, col·locació, tall de peces, mermes, part proporcional de fixacions, tria, retirada i deposició de residus generats, pagament de taxes d'abocament si escau, tots els elements i tasques manuals i mecàniques, medis materials, medis auxiliars, ajudes mecàniques o manuals específiques, elements de seguretat i salut i, en definitiva, tot allò necessari per a la seva correcta execució, acabat i funcionament. i, en definitiva, tot allò necessari per a la seva correcta execució, acabat i funcionament. (CINQUANTA-DOS EUROS AMB TRENTA-QUATRE CÈNTIMS) | 52,34 € |
| P- 17 | EAVZ5F07 | u | Comandament manual amb torn i cable metàl·lic, per a persianes entre 150 i 180 cm d'amplària i un pes de 75 kg, com a màxim (CENT QUARANTA-UN EUROS AMB SEIXANTA-UN CÈNTIMS) | 141,61 € |
| P- 18 | K2153K01 | m | Arrencada de carener amb mitjans manuals i càrrega manual de runa sobre camió o contenidor. Tot inclòs i totalment arrencat. Inclou tots els elements i tasques manuals i mecàniques, medis materials, medis auxiliars, ajudes mecàniques o manuals específiques, elements de seguretat i salut i, en definitiva, tot allò necessari per a la seva correcta arrencada i càrrega. (DOS EUROS AMB TRETZE CÈNTIMS) | 2,13 € |
| P- 19 | K2153P01 | m | Arrencada de canal de recollida d'aigües amb mitjans manuals i càrrega manual de runa sobre camió o contenidor. Tot inclòs i totalment arrencat. Inclou tots els elements i tasques manuals i mecàniques, medis materials, medis auxiliars, ajudes mecàniques o manuals específiques, elements de seguretat i salut i, en definitiva, tot allò necessari per a la seva correcta arrencada i càrrega. (QUATRE EUROS AMB NORANTA CÈNTIMS) | 4,90 € |
| P- 20 | K2183771 | m2 | Repicat de ceràmica o revestiment de morter en parament vertical, amb mitjans manuals i càrrega manual de runa sobre camió o contenidor. Tot inclòs i totalment arrencat. Inclou tots els elements i tasques manuals i mecàniques, medis materials, medis auxiliars, ajudes mecàniques o manuals específiques, elements de seguretat i salut i, en definitiva, tot allò necessari per al seu correcte repicat i càrrega. (VINT-I-NOU EUROS AMB QUARANTA-TRES CÈNTIMS) | 29,43 € |
| P- 21 | K21A1011 | u | Arrencada de full i bastiment de finestra fixa o practicable preexistent amb mitjans manuals i càrrega manual sobre camió o contenidor. Tot inclòs i totalment arrencat. Inclou part proporcional de tarja superior, tots els elements i tasques manuals i mecàniques, medis materials, medis auxiliars, ajudes mecàniques o manuals específiques, elements de seguretat i salut i, en definitiva, tot allò necessari per a la seva correcta arrencada i càrrega. (TRENTA-DOS EUROS AMB SETANTA CÈNTIMS) | 32,70 € |
| P- 22 | K21Q7011 | u | Arrencada d'element de tapiat de finestra de fusta, collat en parament, amb mitjans manuals i càrrega manual de runa sobre camió o contenidor. Tot inclòs i totalment arrencat. Inclou tots els elements i tasques manuals i mecàniques, medis materials, medis auxiliars, ajudes mecàniques o manuals específiques, elements de seguretat i salut i, en definitiva, tot allò necessari per a la seva correcta arrencada i càrrega. (DEU EUROS AMB SETANTA-VUIT CÈNTIMS) | 10,78 € |
| P- 23 | K2RA7FD1 | kg | Deposició controlada en dipòsit autoritzat inclòs el cànon sobre la deposició controlada dels residus de la construcció de residus de fibrociment perillós amb una densitat 0,9 t/m3, procedents de construcció o demolició. Tot inclòs i totalment acabat. Inclou tots els elements i tasques manuals i mecàniques, medis materials, medis auxiliars, ajudes mecàniques o manuals específiques, elements de seguretat i salut i, en definitiva, tot allò necessari per a la seva correcta deposició. (ZERO EUROS AMB TRENTA CÈNTIMS) | 0,30 € |

QUADRE DE PREUS NÚMERO 1

Data: 15/03/22

Pàg.: 5

| NÚMERO | CODI | UA | DESCRIPCIÓ | PREU |
|--------|----------|----|--|---------|
| P- 24 | K511PJFB | m2 | <p>Acabat de terrat amb paviment format per dues capes de rajola ceràmica, una de ceràmica comuna i una de mecànica amb acabat fi, de color vermell i de 28x14 cm, col·locades la 1a amb morter asfàltic i la 2a amb morter mixt 1:2:10.</p> <p>Tot inclòs i totalment acabat. Superfície teòrica d'amidament. Inclou subministre, col·locació, tall de peces, mermes, tria, retirada i deposició de residus generats, pagament de taxes d'abocament si escau, tots els elements i tasques manuals i mecàniques, medis materials, medis auxiliars, ajudes mecàniques o manuals específiques, elements de seguretat i salut i, en definitiva, tot allò necessari per a la seva correcta execució, acabat i funcionament. (SEIXANTA-UN EUROS AMB QUARANTA-VUIT CÈNTIMS)</p> | 61,48 € |
| P- 25 | K532G85A | m2 | <p>Coberta amb panell sandvitx de planxes d'acer amb aïllament de poliisocianurat (PIR), amb un gruix total de 100 mm, amb la cara exterior nervada color blanc i la cara interior grecada, galvanitzat en calent i prelacat en ambdues cares, gruix de les planxes (ext/int) 0.6/0,6 mm, junt longitudinal encadellat, amb fixació oculta amb tapajunts, amb un pendent de 7 a 30%.</p> <p>Tot inclòs i totalment acabat. Superfície teòrica mesurada en planta. Inclou subministre, col·locació, tall de peces, mermes, part proporcional de fixacions, part proporcional de peces de remat, tria, retirada i deposició de residus generats, pagament de taxes d'abocament si escau, tots els elements i tasques manuals i mecàniques, medis materials, medis auxiliars, ajudes mecàniques o manuals específiques, elements de seguretat i salut i, en definitiva, tot allò necessari per a la seva correcta execució, acabat i funcionament. i, en definitiva, tot allò necessari per a la seva correcta execució, acabat i funcionament. (SEIXANTA-NOU EUROS AMB SEIXANTA-DOS CÈNTIMS)</p> | 69,62 € |
| P- 26 | K5Z15N10 | m2 | <p>Formació de pendents amb formigó cel·lular sense granulat, de densitat 300 kg/m3, de 5 cm de gruix mitjà.</p> <p>Tot inclòs i totalment acabat. Superfície teòrica mesurada en planta. Inclou subministre, col·locació, mermes, tria, retirada i deposició de residus generats, pagament de taxes d'abocament si escau, tots els elements i tasques manuals i mecàniques, medis materials, medis auxiliars, ajudes mecàniques o manuals específiques, elements de seguretat i salut i, en definitiva, tot allò necessari per a la seva correcta execució, acabat i funcionament. i, en definitiva, tot allò necessari per a la seva correcta execució, acabat i funcionament. (SET EUROS AMB TRENTA CÈNTIMS)</p> | 7,30 € |
| P- 27 | K5ZB17D4 | m2 | <p>Canal o remat lateral o superior de planxa d'acer plegada amb acabat galvanitzat, d'1 mm de gruix, amb un màxim de 4 plecs, col·locat amb fixacions mecàniques.</p> <p>Tot inclòs i totalment acabat. Superfície teòrica de planxa. Inclou subministre, col·locació, tall de peces, mermes, part proporcional de fixacions, tria, retirada i deposició de residus generats, pagament de taxes d'abocament si escau, tots els elements i tasques manuals i mecàniques, medis materials, medis auxiliars, ajudes mecàniques o manuals específiques, elements de seguretat i salut i, en definitiva, tot allò necessari per a la seva correcta execució, acabat i funcionament. i, en definitiva, tot allò necessari per a la seva correcta execució, acabat i funcionament. (QUARANTA-QUATRE EUROS AMB CINQUANTA-DOS CÈNTIMS)</p> | 44,52 € |
| P- 28 | K5ZD1G0K | m | <p>Minvell encastat al parament, de rajola ceràmica fina, col·locada amb morter mixt 1:2:10.</p> <p>Tot inclòs i totalment acabat. Superfície teòrica d'amidament. Inclou subministre, col·locació, tall de peces, mermes, tria, retirada i deposició de residus generats, pagament de taxes d'abocament si escau, tots els elements i tasques manuals i mecàniques, medis materials, medis auxiliars, ajudes mecàniques o manuals específiques, elements de seguretat i salut i, en definitiva, tot allò necessari per a la seva correcta execució, acabat i funcionament. (CATORZE EUROS AMB DOTZE CÈNTIMS)</p> | 14,12 € |

QUADRE DE PREUS NÚMERO 1

Data: 15/03/22

Pàg.: 6

| NÚMERO | CODI | UA | DESCRIPCIÓ | PREU |
|--------|----------|----|--|----------|
| P- 29 | K612T5AK | m2 | <p>Paret de tancament recolzada de gruix 14 cm, de totxana, de 290x140x100 mm, per a revestir, col·locat amb morter 1:2:10 amb ciment CEM II.</p> <p>Tot inclòs i totalment acabat. Unitat d'amidament teòrica. Inclou subministre, col·locació, tall de peces, mermes, morter, tria, retirada i deposició de residus generats, pagament de taxes d'abocament si escau, tots els elements i tasques manuals i mecàniques, medis materials, medis auxiliars, ajudes mecàniques o manuals específiques, elements de seguretat i salut i, en definitiva, tot allò necessari per a la seva correcta execució, acabat i funcionament. (CINQUANTA-TRES EUROS AMB CINQUANTA-SET CÈNTIMS)</p> | 53,57 € |
| P- 30 | K81125C2 | m2 | <p>Arrebossat a bona vista sobre parament vertical exterior, amb morter mixt 1:2:10, amb acabat remolinat.</p> <p>Tot inclòs i totalment acabat. Superfície teòrica d'amidament. Inclou formació de cantoneres, tria, retirada i deposició de residus generats, pagament de taxes d'abocament si escau, tots els elements i tasques manuals i mecàniques, medis materials, medis auxiliars, ajudes mecàniques o manuals específiques, elements de seguretat i salut i, en definitiva, tot allò necessari per a la seva correcta execució, acabat i funcionament. (QUARANTA-DOS EUROS AMB VUITANTA-TRES CÈNTIMS)</p> | 42,83 € |
| P- 31 | K81127C2 | m2 | <p>Arrebossat a bona vista sobre parament horitzontal exterior, amb morter mixt 1:2:10, amb acabat remolinat.</p> <p>Tot inclòs i totalment acabat. Superfície teòrica d'amidament. Inclou formació de cantoneres, tria, retirada i deposició de residus generats, pagament de taxes d'abocament si escau, tots els elements i tasques manuals i mecàniques, medis materials, medis auxiliars, ajudes mecàniques o manuals específiques, elements de seguretat i salut i, en definitiva, tot allò necessari per a la seva correcta execució, acabat i funcionament. (QUARANTA-NOU EUROS AMB QUARANTA-QUATRE CÈNTIMS)</p> | 49,44 € |
| P- 32 | K878D540 | m2 | <p>Neteja i càrrega de restes vegetals i orgàniques sobre camió o contenidor.</p> <p>Totalment acabat. Inclou tots els elements i tasques manuals i mecàniques, medis materials, medis auxiliars, ajudes específiques d'elevació, elements de seguretat i salut i, en definitiva, tot allò necessari per a la seva correcta neteja i càrrega. (CINC EUROS AMB VINT-I-VUIT CÈNTIMS)</p> | 5,28 € |
| P- 33 | K89AQBP0 | m2 | <p>Pintat de superfícies d'acer galvanitzat, amb esmalt sintètic, amb una capa d'imprimació fosfatant i dues d'acabat. Color a escollir.</p> <p>Tot inclòs i totalment acabat. Superfície teòrica d'amidament. Inclou subministre, aplicació, imprimació fosfatant, mermes, tria, retirada i deposició de residus generats, pagament de taxes d'abocament si escau, tots els elements i tasques manuals i mecàniques, medis materials, medis auxiliars, ajudes mecàniques o manuals específiques, elements de seguretat i salut i, en definitiva, tot allò necessari per a la seva correcta execució, acabat i funcionament. i, en definitiva, tot allò necessari per a la seva correcta execució, acabat i funcionament. (VINT-I-TRES EUROS AMB VUITANTA-SET CÈNTIMS)</p> | 23,87 € |
| P- 34 | KAV7EK77 | m2 | <p>Persiana enrotllable d'alumini, de lamel·les de 14 a 14.5 mm de gruix, 55 a 60 mm d'alçària i de 6 a 6.5 kg per m2, color a escollir.</p> <p>Tot inclòs i totalment acabat. Superfície teòrica de persiana. Inclou subministre, col·locació, tall de peces, mermes, tria, retirada i deposició de residus generats, pagament de taxes d'abocament si escau, tots els elements i tasques manuals i mecàniques, medis materials, medis auxiliars, ajudes mecàniques o manuals específiques, elements de seguretat i salut i, en definitiva, tot allò necessari per a la seva correcta execució, acabat i funcionament. i, en definitiva, tot allò necessari per a la seva correcta execució, acabat i funcionament. (CENT VINT-I-VUIT EUROS AMB VUITANTA-DOS CÈNTIMS)</p> | 128,82 € |

QUADRE DE PREUS NÚMERO 1

Data: 15/03/22

Pàg.: 7

| NÚMERO | CODI | UA | DESCRIPCIÓ | PREU |
|--------|------------|----|--|---------|
| P- 35 | KAVZL000 | m | <p>Guies d'alumini amb cantoneres interiors de PVC per a persianes enrotllables.</p> <p>Tot inclòs i totalment acabat. Inclou subministre, col·locació, tall de peces, mermes, part proporcional de fixacions, tria, retirada i deposició de residus generats, pagament de taxes d'abocament si escau, tots els elements i tasques manuals i mecàniques, medis materials, medis auxiliars, ajudes mecàniques o manuals específiques, elements de seguretat i salut i, en definitiva, tot allò necessari per a la seva correcta execució, acabat i funcionament. i, en definitiva, tot allò necessari per a la seva correcta execució, acabat i funcionament.</p> <p>(QUINZE EUROS AMB TRENTA-SIS CÈNTIMS)</p> | 15,36 € |
| P- 36 | KD7FBB8P | m | <p>Clavegueró amb tub de PVC-U de paret massissa, de DN 125 mm, penjat al sostre i connectat a bunera i a baixant.</p> <p>Tot inclòs i totalment acabat. Inclou subministre, col·locació, part proporcional d'accessori i fixacions si escau, connexions, tria, retirada i deposició de residus generats, pagament de taxes d'abocament si escau, tots els elements i tasques manuals i mecàniques, medis materials, medis auxiliars, ajudes mecàniques o manuals específiques, elements de seguretat i salut i, en definitiva, tot allò necessari per a la seva correcta execució, acabat i funcionament.</p> <p>(CINQUANTA-TRES EUROS AMB TRENTA-UN CÈNTIMS)</p> | 53,31 € |
| P- 37 | KY031000 | u | <p>Forat amb equips per a tall/broca de diamant, de sostre alleugerit, de 5 a 20 cm de diàmetre i fins a 350 mm de fondària, per a fer un pas de conductes o aparells d'instal·lacions.</p> <p>Tot inclòs i totalment acabat. Inclou tria, retirada i deposició de residus generats, pagament de taxes d'abocament si escau, tots els elements i tasques manuals i mecàniques, medis materials, medis auxiliars, ajudes mecàniques o manuals específiques, elements de seguretat i salut i, en definitiva, tot allò necessari per a la seva correcta execució, acabat i funcionament. i, en definitiva, tot allò necessari per a la seva correcta execució, acabat i funcionament.</p> <p>(ONZE EUROS AMB CINQUANTA CÈNTIMS)</p> | 11,50 € |
| P- 38 | L21DU010 | m | <p>Desmuntatge per a substitució de xemeneia metàl·lica de ventilació tipus de fins a 300 mm de diàmetre com a màxim, muntada superficialment, amb mitjans manuals i càrrega manual sobre camió o contenidor.</p> <p>Tot inclòs i totalment arrencat. Inclou desmuntatge de suports, tots els elements i tasques manuals i mecàniques, medis materials, medis auxiliars, ajudes mecàniques o manuals específiques, elements de seguretat i salut i, en definitiva, tot allò necessari per al seu correcte desmuntatge i càrrega.</p> <p>(SET EUROS AMB TRENTA-UN CÈNTIMS)</p> | 7,31 € |
| P- 39 | P2142-4RN2 | m | <p>Arrencada de brancal de pedra artificial, amb mitjans manuals i càrrega manual de runa sobre camió o contenidor.</p> <p>Tot inclòs i totalment arrencat. Inclou tots els elements i tasques manuals i mecàniques, medis materials, medis auxiliars, ajudes mecàniques o manuals específiques, elements de seguretat i salut i, en definitiva, tot allò necessari per a la seva correcta arrencada i càrrega.</p> <p>(SIS EUROS AMB CINQUANTA-QUATRE CÈNTIMS)</p> | 6,54 € |
| P- 40 | P2142-4RN8 | m | <p>Arrencada de llinda de pedra artificial, amb mitjans manuals i càrrega manual de runa sobre camió o contenidor.</p> <p>Tot inclòs i totalment arrencat. Inclou tots els elements i tasques manuals i mecàniques, medis materials, medis auxiliars, ajudes mecàniques o manuals específiques, elements de seguretat i salut i, en definitiva, tot allò necessari per a la seva correcta arrencada i càrrega.</p> <p>(SIS EUROS AMB CINQUANTA-QUATRE CÈNTIMS)</p> | 6,54 € |
| P- 41 | P2142-4RNA | m | <p>Arrencada d'escopidor de pedra artificial o ceràmic, amb mitjans manuals i càrrega manual de runa sobre camió o contenidor.</p> <p>Tot inclòs i totalment arrencat. Inclou tots els elements i tasques manuals i mecàniques, medis materials, medis auxiliars, ajudes mecàniques o manuals específiques, elements de seguretat i salut i, en definitiva, tot allò necessari per a la seva correcta arrencada i càrrega.</p> <p>(SIS EUROS AMB CINQUANTA-QUATRE CÈNTIMS)</p> | 6,54 € |

QUADRE DE PREUS NÚMERO 1

Data: 15/03/22

Pàg.: 8

| NÚMERO | CODI | UA | DESCRIPCIÓ | PREU |
|--------|------------|----|--|---------|
| P- 42 | P2143-4RR2 | m2 | Arrencada de paviment ceràmic, d'una o més peces, amb mitjans manuals i càrrega manual de runa sobre camió o contenidor. Tot inclòs i totalment arrencat. Inclou tots els elements i tasques manuals i mecàniques, medis materials, medis auxiliars, ajudes mecàniques o manuals específiques, elements de seguretat i salut i, en definitiva, tot allò necessari per a la seva correcta arrencada i càrrega. (NOU EUROS AMB VUITANTA CÈNTIMS) | 9,80 € |
| P- 43 | P214Q-4RPG | m | Arrencada de minvell de ceràmica amb mitjans manuals i càrrega manual de runa sobre camió o contenidor. Tot inclòs i totalment arrencat. Inclou tots els elements i tasques manuals i mecàniques, medis materials, medis auxiliars, ajudes mecàniques o manuals específiques, elements de seguretat i salut i, en definitiva, tot allò necessari per a la seva correcta arrencada i càrrega. (QUATRE EUROS AMB NORANTA CÈNTIMS) | 4,90 € |
| P- 44 | P214Q-4RPK | m2 | Desmuntatge de plaques conformades de coberta amb mitjans manuals i aplec per a posterior deposició. Tot inclòs i totalment desmuntat. Inclou desmuntatge de la part proporcional de careners i canals, tots els elements i tasques manuals i mecàniques, medis materials, medis auxiliars, ajudes mecàniques o manuals específiques, elements de seguretat i salut i, en definitiva, tot allò necessari per a la seu correcte desmuntatge i aplec. (QUINZE EUROS AMB SEIXANTA-VUIT CÈNTIMS) | 15,68 € |
| P- 45 | P214Q-4RPO | m2 | Enderroc de formació de pendents de formigó cel·lular de 15 cm de gruix mitjà, a mà i amb compressor i càrrega manual de runa sobre camió o contenidor. Tot inclòs i totalment enderroc. Inclou tots els elements i tasques manuals i mecàniques, medis materials, medis auxiliars, ajudes mecàniques o manuals específiques, elements de seguretat i salut i, en definitiva, tot allò necessari per al seu correcte enderroc i càrrega. (ONZE EUROS AMB NOU CÈNTIMS) | 11,09 € |
| P- 46 | P214Q-4RPS | m2 | Arrencada de làmina impermeabilitzant amb mitjans manuals i càrrega manual de runa sobre camió o contenidor. Tot inclòs i totalment arrencat. Inclou tots els elements i tasques manuals i mecàniques, medis materials, medis auxiliars, ajudes mecàniques o manuals específiques, elements de seguretat i salut i, en definitiva, tot allò necessari per a la seva correcta arrencada i càrrega. (VUIT EUROS AMB DISSET CÈNTIMS) | 8,17 € |
| P- 47 | P214Q-4RPX | u | Arrencada de bonera repicat i sanejat del paviment a les vores, amb mitjans manuals i càrrega manual de runa sobre camió o contenidor. Tot inclòs i totalment arrencat. Inclou tots els elements i tasques manuals i mecàniques, medis materials, medis auxiliars, ajudes mecàniques o manuals específiques, elements de seguretat i salut i, en definitiva, tot allò necessari per a la seva correcta arrencada i càrrega. (NOU EUROS AMB VUITANTA CÈNTIMS) | 9,80 € |
| P- 48 | P2RA-EU6D | m3 | Deposició controlada a dipòsit autoritzat de residus barrejats inerts procedents de construcció o demolició. Tot inclòs i totalment acabat. Inclou tots els elements i tasques manuals i mecàniques, medis materials, medis auxiliars, ajudes mecàniques o manuals específiques, elements de seguretat i salut i, en definitiva, tot allò necessari per a la seva correcta deposició. (VINT-I-NOU EUROS AMB SEIXANTA-VUIT CÈNTIMS) | 29,68 € |

QUADRE DE PREUS NÚMERO 1

QUADRE DE PREUS NÚMERO 2

Data: 15/03/22

Pag.: 1

| NÚMERO | CODI | UA | DESCRIPCIÓ | PREU |
|--------|----------|----|---|---|
| P- 1 | -DT13 | m3 | <p>Transport de residus a instal·lació autoritzada de gestió de residus, amb camió i temps d'espera per a la càrrega a màquina.</p> <p>Tot inclòs i totalment acabat. Inclou temps d'espera i tots els elements i tasques manuals i mecàniques, medis materials, medis auxiliars, ajudes mecàniques o manuals específiques, elements de seguretat i salut i, en definitiva, tot allò necessari per al seu correcte transport.</p> <p style="text-align: right;">Altres conceptes</p> | <p>9,91 €</p> <p>9,91 €</p> |
| P- 2 | 1A1ED110 | m2 | <p>Tancament exterior practicable amb finestres d'alumini lacat de fulles batents o oscil·lo-batents, amb perfils de preu alt amb ruptura de pont tèrmic, classificació mínima 2 de permeabilitat a l'aire segons UNE-EN 12207, classificació mínima B2 de resistència al vent segons UNE-EN 12210, classificació mínima 7A d'estanquitat a l'aigua segons UNE-EN 12208, transmitància màxima (U) 2,10 w/m.k, aïllament acústic mínim de 30dB, bastiment de base de tub d'acer galvanitzat, i vidre aïllant de 2 llunes incolores i cambra d'aire 8/16/4, color a escollir.</p> <p>Tot inclòs i totalment acabat. Superfície teòrica mesurada en alçat. Inclou subministre, col·locació, vidres, segellat, tria, retirada i deposició de residus generats, pagament de taxes d'abocament si escau, tots els elements i tasques manuals i mecàniques, medis materials, medis auxiliars, ajudes mecàniques o manuals específiques, elements de seguretat i salut i, en definitiva, tot allò necessari per a la seva correcta execució, acabat i funcionament. i, en definitiva, tot allò necessari per a la seva correcta execució, acabat i funcionament.</p> <p style="text-align: right;">Altres conceptes</p> | <p>371,73 €</p> <p>371,73 €</p> |
| P- 3 | 4894BBJ0 | m2 | <p>Pintat de biga o part de biga d'acer preexistent, prèvi raspallat amb mitjans manuals, i pintat a l'esmalt sintètic amb 2 capes d'imprimació antioxidant i 2 d'acabat. Color a escollir.</p> <p>Tot inclòs i totalment acabat. Superfície teòrica d'amidament. Inclou raspallat previ, subministre, aplicació, mermes, tria, retirada i deposició de residus generats, pagament de taxes d'abocament si escau, tots els elements i tasques manuals i mecàniques, medis materials, medis auxiliars, ajudes mecàniques o manuals específiques, elements de seguretat i salut i, en definitiva, tot allò necessari per a la seva correcta execució, acabat i funcionament. i, en definitiva, tot allò necessari per a la seva correcta execució, acabat i funcionament.</p> <p style="text-align: right;">Altres conceptes</p> | <p>61,13 €</p> <p>61,13 €</p> |
| P- 4 | E5420002 | m | <p>Subministrament i col·locació de banda de reforç de poliamida Sika Flexitape o equivalent, de 7,5cm d'amplada, segons documentació gràfica i escrita del projecte.</p> <p>Tot inclòs i totalment acabat. Metratge teòric de banda. Inclou subministre, col·locació, tall de peces, mermes, solapaments, tria, retirada i deposició de residus generats, pagament de taxes d'abocament si escau, tots els elements i tasques manuals i mecàniques, medis materials, medis auxiliars, ajudes mecàniques o manuals específiques, elements de seguretat i salut i, en definitiva, tot allò necessari per a la seva correcta execució, acabat i funcionament. i, en definitiva, tot allò necessari per a la seva correcta execució, acabat i funcionament.</p> <p>Banda butílica autoadhesiva, per a la impermeabilització de les trobades entre superfícies horitzontals i verticals en terrasses, balcons, banys i dutxes., Mapeband SA, ref. 7950425 de la sèrie Segellat i impermeabilitzacions de junts de dilatació i de treball de IBERMAPEI</p> <p style="text-align: right;">Altres conceptes</p> | <p>3,22 €</p> <p>0,86720 €</p> <p>2,35 €</p> |
| | 7950425 | | | |

QUADRE DE PREUS NÚMERO 2

| NÚMERO | CODI | UA | DESCRIPCIÓ | PREU |
|--------|-----------|----|--|----------------|
| P- 5 | E5420003 | m2 | <p>Aplicació de membrana líquida impermeabilitzant altament elàstica de poliuretà, monocomponent, Sikalastic 612 o equivalent, d'aplicació en fred, segons prescripcions del fabricant.</p> <p>Tot inclòs i totalment acabat. Superfície teòrica de membrana. Inclou subministre, col·locació, utilització de cinta de pintor tipus TESA si s'escau, tria, retirada i deposició de residus generats, pagament de taxes d'abocament si escau, tots els elements i tasques manuals i mecàniques, medis materials, medis auxiliars, ajudes mecàniques o manuals específiques, elements de seguretat i salut i, en definitiva, tot allò necessari per a la seva correcta execució, acabat i funcionament. i, en definitiva, tot allò necessari per a la seva correcta execució, acabat i funcionament.</p> | 21,36 € |
| | 7345215 | | <p>Membrana líquida elàstica Sika 612 impermeabilitzant a base de poliuretà, de tipus monocomponent.</p> | 10,50000 € |
| | | | Altres conceptes | 10,86 € |
| P- 6 | E5420004 | m2 | <p>Aplicació d'imprimació prèvia Sikalastic Metal Primer o equivalent, de tipus epoxi bicomponent per a suports metàl·lics i bituminosos, segons prescripcions del fabricant.</p> <p>Tot inclòs i totalment acabat. Superfície teòrica d'imprimació. Inclou subministre, col·locació, utilització de cinta de pintor tipus TESA si s'escau, tria, retirada i deposició de residus generats, pagament de taxes d'abocament si escau, tots els elements i tasques manuals i mecàniques, medis materials, medis auxiliars, ajudes mecàniques o manuals específiques, elements de seguretat i salut i, en definitiva, tot allò necessari per a la seva correcta execució, acabat i funcionament. i, en definitiva, tot allò necessari per a la seva correcta execució, acabat i funcionament.</p> | 12,16 € |
| | 3L000020 | | <p>Imprimació prèvia Sikalastic Metal Primer</p> | 4,29600 € |
| | | | Altres conceptes | 7,86 € |
| P- 7 | E5420005 | m | <p>Segellat de juntes amb massilla monocomponent flexible a base de poliuretà SIKAFLEX 111, segons documentació gràfica i escrita del projecte.</p> <p>Tot inclòs i totalment acabat. Longitud teòrica en alçat o planta. Inclou subministre, col·locació, tria, retirada i deposició de residus generats, pagament de taxes d'abocament si escau, tots els elements i tasques manuals i mecàniques, medis materials, medis auxiliars, ajudes mecàniques o manuals específiques, elements de seguretat i salut i, en definitiva, tot allò necessari per a la seva correcta execució, acabat i funcionament. i, en definitiva, tot allò necessari per a la seva correcta execució, acabat i funcionament.</p> | 1,02 € |
| | MAPESILLM | | <p>Massilla de segellat monocomponent a base de poliuretà, Sikaflex 111</p> | 0,42490 € |
| | | | Altres conceptes | 0,60 € |
| P- 8 | E5ZA1331 | m | <p>Carener, de planxa d'acer galvanitzat de de 0,6 mm de gruix, preformada i 60 cm de desenvolupament, col·locat amb fixacions mecàniques.</p> <p>Tot inclòs i totalment acabat. Longitud teòrica de canal. Inclou subministre, col·locació, tall de peces, solapaments, mermes, part proporcional d'adhesiu i fixacions si escau, tria, retirada i deposició de residus generats, pagament de taxes d'abocament si escau, tots els elements i tasques manuals i mecàniques, medis materials, medis auxiliars, ajudes mecàniques o manuals específiques, elements de seguretat i salut i, en definitiva, tot allò necessari per a la seva correcta execució, acabat i funcionament. i, en definitiva, tot allò necessari per a la seva correcta execució, acabat i funcionament.</p> | 44,99 € |
| | B5ZA1BE8 | | <p>Carener de planxa d'acer galvanitzat i prelacat de 0,6 mm de gruix, de 60 cm de desenvolupament, com a màxim, col·locat amb fixacions mecàniques. Inclou la part proporcional de fixacions.</p> | 20,33880 € |
| | | | Altres conceptes | 24,65 € |

QUADRE DE PREUS NÚMERO 2

| NÚMERO | CODI | UA | DESCRIPCIÓ | PREU |
|--------|----------|----|--|----------------|
| P- 9 | E5ZH4DK4 | u | Bonera de PVC rígid de diàmetre 125 mm amb tapa plana metàl·lica, col·locada amb fixacions mecàniques. Tot inclòs i totalment acabat. Inclou subministre, col·locació, part proporcional d'accessori i fixacions si escau, tria, retirada i deposició de residus generats, pagament de taxes d'abocament si escau, tots els elements i tasques manuals i mecàniques, medis materials, medis auxiliars, ajudes mecàniques o manuals específiques, elements de seguretat i salut i, en definitiva, tot allò necessari per a la seva correcta execució, acabat i funcionament. | 62,19 € |
| | B5ZZJLPT | | Vis d'acer galvanitzat de 5.4x65 mm, amb junts de metall i goma i tac de niló de diàmetre 8/10 mm | 1,04000 € |
| | BD514DK1 | | Bonera Indeterminat de PVC rígid, de 125 mm de diàmetre, amb tapa plana metàl·lica | 16,57000 € |
| | | | Altres conceptes | 44,58 € |
| P- 10 | E711EGG6 | m2 | Membrana per a impermeabilització de cobertes PA-8 segons UNE 104402 de 5,9 kg/m2 de dues làmines de betum asfàltic modificat LBM (APP)-30-FP amb armadura de feltre de polièster de 160 g/m2, adherides en calent, prèvia imprimació. Tot inclòs i totalment acabat. Superfície teòrica. Inclou subministre, col·locació, tall de peces, retalls, mermes, solapaments, imprimació prèvia amb dues capes d'emulsió bituminosa tipus ED, tria, retirada i deposició de residus generats, pagament de taxes d'abocament si escau, tots els elements i tasques manuals i mecàniques, medis materials, medis auxiliars, ajudes mecàniques o manuals específiques, elements de seguretat i salut i, en definitiva, tot allò necessari per a la seva correcta execució, acabat i funcionament. | 42,72 € |
| | B711X0L0 | | Làmina de betum modificat amb plastòmer, no protegida, LBM (APP) 30-FP amb armadura de feltre de polièster de 160 g/m2 | 9,48200 € |
| | B7Z24000 | | Emulsió bituminosa, tipus ED | 0,24900 € |
| | | | Altres conceptes | 32,99 € |
| P- 11 | E7BC3790 | m2 | Geotèxtil format per feltre de polipropilè/poliètilè no teixit lligat tèrmicament de 90 a 100 g/m2, col·locat sense adherir. Tot inclòs i totalment acabat. Superfície teòrica mesurada en planta. Inclou subministre, col·locació, tall de peces, mermes, solapaments, tria, retirada i deposició de residus generats, pagament de taxes d'abocament si escau, tots els elements i tasques manuals i mecàniques, medis materials, medis auxiliars, ajudes mecàniques o manuals específiques, elements de seguretat i salut i, en definitiva, tot allò necessari per a la seva correcta execució, acabat i funcionament. | 4,07 € |
| | B7B13790 | | Geotèxtil format per feltre de polipropilè/poliètilè no teixit, lligat tèrmicament de 90 a 100 g/m2 | 1,22100 € |
| | | | Altres conceptes | 2,85 € |
| P- 12 | E7C2E861 | m2 | Aïllament de planxa de poliestirè extruït (XPS), de 80 mm de gruix, resistència a compressió >= 300 kPa, resistència tèrmica entre 2.353 i 2,162 m2·K/W, amb la superfície acanalada i cantell encadellat, col·locada sense adherir. Tot inclòs i totalment acabat. Superfície teòrica en alçat o planta d'aïllament. Inclou subministre, col·locació, tall de peces, mermes, part proporcional d'adhesiu i fixacions si escau, tria, retirada i deposició de residus generats, pagament de taxes d'abocament si escau, tots els elements i tasques manuals i mecàniques, medis materials, medis auxiliars, ajudes mecàniques o manuals específiques, elements de seguretat i salut i, en definitiva, tot allò necessari per a la seva correcta execució, acabat i funcionament. i, en definitiva, tot allò necessari per a la seva correcta execució, acabat i funcionament. | 20,27 € |

QUADRE DE PREUS NÚMERO 2

| NÚMERO | CODI | UA | DESCRIPCIÓ | PREU |
|--------|----------|----|---|------------|
| P- 13 | B7C2E860 | | Planxa de poliestirè extruït (XPS), de 80 mm de gruix, resistència a compressió >= 300 kPa, resistència tèrmica entre 2.353 i 2,162 m2-K/W, amb la superfície acanalada i cantell encadellat | 10,66833 € |
| | | | Altres conceptes | 9,60 € |
| | E7Z15MD0 | m | Matarracó de radi 6 cm, fet amb morter de ciment 1:6. | 14,11 € |
| P- 14 | E7Z26D31 | m2 | Tot inclòs i totalment acabat. Metratge teòric mesurat en planta. Inclou tria, retirada i deposició de residus generats, pagament de taxes d'abocament si escau, tots els elements i tasques manuals i mecàniques, medis materials, medis auxiliars, ajudes mecàniques o manuals específiques, elements de seguretat i salut i, en definitiva, tot allò necessari per a la seva correcta execució, acabat i funcionament. | 14,11 € |
| | | | Altres conceptes | 11,87 € |
| | E7Z26D31 | m2 | Capa de protecció de morter de ciment 1:6, de gruix 3 cm acabat remolinat. | 11,87 € |
| P- 15 | E8KCU001 | m2 | Tot inclòs i totalment acabat. Superfície teòrica d'amidament. Inclou tria, retirada i deposició de residus generats, pagament de taxes d'abocament si escau, tots els elements i tasques manuals i mecàniques, medis materials, medis auxiliars, ajudes mecàniques o manuals específiques, elements de seguretat i salut i, en definitiva, tot allò necessari per a la seva correcta execució, acabat i funcionament. | 11,87 € |
| | | | Altres conceptes | 54,26 € |
| | E8KCU001 | m2 | Escopidor de planxa d'acer plegada amb acabat galvanitzat, de 0,8 mm de gruix, amb un màxim de 5 plects, col·locat amb fixacions mecàniques. | 54,26 € |
| P- 16 | BOCHTH5C | m2 | Tot inclòs i totalment acabat. Superfície teòrica de contorn. Inclou subministre, col·locació, tall de peces, mermes, part proporcional de fixacions, tria, retirada i deposició de residus generats, pagament de taxes d'abocament si escau, tots els elements i tasques manuals i mecàniques, medis materials, medis auxiliars, ajudes mecàniques o manuals específiques, elements de seguretat i salut i, en definitiva, tot allò necessari per a la seva correcta execució, acabat i funcionament. i, en definitiva, tot allò necessari per a la seva correcta execució, acabat i funcionament. | 19,76000 € |
| | | | Remat de planxa d'acer plegada amb acabat galvanitzat, de 0,8 mm de gruix, amb un màxim de 5 plects, per a escopidor, treballat al taller per a col·locar amb cargols i galvanitzat. Incloses les fixacions mecàniques. | 34,50 € |
| | E8MAU050 | m2 | Formació de contorn d'obertura (brancals i llinda) amb planxa d'acer galvanitzat de 8 mm de gruix, col·locada amb fixacions mecàniques. | 52,34 € |
| P- 17 | BOCHTA5B | m2 | Tot inclòs i totalment acabat. Superfície teòrica de contorn. Inclou subministre, col·locació, tall de peces, mermes, part proporcional de fixacions, tria, retirada i deposició de residus generats, pagament de taxes d'abocament si escau, tots els elements i tasques manuals i mecàniques, medis materials, medis auxiliars, ajudes mecàniques o manuals específiques, elements de seguretat i salut i, en definitiva, tot allò necessari per a la seva correcta execució, acabat i funcionament. i, en definitiva, tot allò necessari per a la seva correcta execució, acabat i funcionament. | 17,24250 € |
| | | | Remat de planxa d'acer plegada amb acabat galvanitzat, de 0,8 mm de gruix, com a màxim, amb 4 plects, per a coronament o brancal. | 35,10 € |
| | EAVZ5F07 | u | Comandament manual amb torn i cable metàl·lic, per a persianes entre 150 i 180 cm d'amplària i un pes de 75 kg, com a màxim | 141,61 € |
| | BAVZ5F07 | u | Comandament manual amb torn i cable metàl·lic, per a persianes entre 150 i 180 cm d'amplària i un pes de 75 kg, com a màxim | 73,89000 € |
| | | | Altres conceptes | 67,72 € |

QUADRE DE PREUS NÚMERO 2

Data: 15/03/22

Pag.: 5

| NÚMERO | CODI | UA | DESCRIPCIÓ | PREU |
|--------|----------|----|--|----------------|
| P- 18 | K2153K01 | m | Arrencada de carener amb mitjans manuals i càrrega manual de runa sobre camió o contenidor. Tot inclòs i totalment arrencat. Inclou tots els elements i tasques manuals i mecàniques, medis materials, medis auxiliars, ajudes mecàniques o manuals específiques, elements de seguretat i salut i, en definitiva, tot allò necessari per a la seva correcta arrencada i càrrega. | 2,13 € |
| | | | Altres conceptes | 2,13 € |
| P- 19 | K2153P01 | m | Arrencada de canal de recollida d'aigües amb mitjans manuals i càrrega manual de runa sobre camió o contenidor. Tot inclòs i totalment arrencat. Inclou tots els elements i tasques manuals i mecàniques, medis materials, medis auxiliars, ajudes mecàniques o manuals específiques, elements de seguretat i salut i, en definitiva, tot allò necessari per a la seva correcta arrencada i càrrega. | 4,90 € |
| | | | Altres conceptes | 4,90 € |
| P- 20 | K2183771 | m2 | Repicat de ceràmica o revestiment de morter en parament vertical, amb mitjans manuals i càrrega manual de runa sobre camió o contenidor. Tot inclòs i totalment arrencat. Inclou tots els elements i tasques manuals i mecàniques, medis materials, medis auxiliars, ajudes mecàniques o manuals específiques, elements de seguretat i salut i, en definitiva, tot allò necessari per al seu correcte repicat i càrrega. | 29,43 € |
| | | | Altres conceptes | 29,43 € |
| P- 21 | K21A1011 | u | Arrencada de full i bastiment de finestra fixa o practicable preexistent amb mitjans manuals i càrrega manual sobre camió o contenidor. Tot inclòs i totalment arrencat. Inclou part proporcional de tarja superior, tots els elements i tasques manuals i mecàniques, medis materials, medis auxiliars, ajudes mecàniques o manuals específiques, elements de seguretat i salut i, en definitiva, tot allò necessari per a la seva correcta arrencada i càrrega. | 32,70 € |
| | | | Altres conceptes | 32,70 € |
| P- 22 | K21Q7011 | u | Arrencada d'element de tapiat de finestra de fusta, collat en parament, amb mitjans manuals i càrrega manual de runa sobre camió o contenidor. Tot inclòs i totalment arrencat. Inclou tots els elements i tasques manuals i mecàniques, medis materials, medis auxiliars, ajudes mecàniques o manuals específiques, elements de seguretat i salut i, en definitiva, tot allò necessari per a la seva correcta arrencada i càrrega. | 10,78 € |
| | | | Altres conceptes | 10,78 € |
| P- 23 | K2RA7FD1 | kg | Deposició controlada en dipòsit autoritzat inclòs el cànon sobre la deposició controlada dels residus de la construcció de residus de fibrociment perillosos amb una densitat 0,9 t/m3, procedents de construcció o demolició. Tot inclòs i totalment acabat. Inclou tots els elements i tasques manuals i mecàniques, medis materials, medis auxiliars, ajudes mecàniques o manuals específiques, elements de seguretat i salut i, en definitiva, tot allò necessari per a la seva correcta deposició. | 0,30 € |
| | B2RA7FD1 | | Deposició controlada en dipòsit autoritzat inclòs el cànon sobre la deposició controlada dels residus de la construcció, segons la LLEI 8/2008, de residus de fibrociment perillosos amb una densitat 0,9 t/m3, procedents de construcció o demolició, amb codi 170605* segons la Llista Europea de Residus (ORDEN MAM/304/2002) | 0,28000 € |
| | | | Altres conceptes | 0,02 € |

QUADRE DE PREUS NÚMERO 2

Data: 15/03/22

Pag.: 6

| NÚMERO | CODI | UA | DESCRIPCIÓ | PREU |
|--------|----------|----|---|----------------|
| P- 24 | K511PJFB | m2 | Acabat de terrat amb paviment format per dues capes de rajola ceràmica, una de ceràmica comuna i una de mecànica amb acabat fi, de color vermell i de 28x14 cm, col·locades la 1a amb morter asfàltic i la 2a amb morter mixt 1:2:10. | 61,48 € |
| | B0FG2JA3 | | Tot inclòs i totalment acabat. Superfície teòrica d'amidament. Inclou subministre, col·locació, tall de peces, mermes, tria, retirada i deposició de residus generats, pagament de taxes d'abocament si escau, tots els elements i tasques manuals i mecàniques, medis materials, medis auxiliars, ajudes mecàniques o manuals específiques, elements de seguretat i salut i, en definitiva, tot allò necessari per a la seva correcta execució, acabat i funcionament. | |
| | B0FG3JA3 | | Rajola ceràmica comuna de forma rectangular i elaboració mecànica, de 28x14x1 cm, de color vermell | 3,78560 € |
| | | | Rajola ceràmica fina de forma rectangular i elaboració mecànica, de 28x14x1 cm, de color vermell | 4,36800 € |
| | | | Altres conceptes | 53,33 € |
| P- 25 | K532G85A | m2 | Coberta amb panell sandvitx de planxes d'acer amb aïllament de poliisocianurat (PIR), amb un gruix total de 100 mm, amb la cara exterior nervada color blanc i la cara interior grecada, galvanitzat en calent i prelacat en ambdues cares, gruix de les planxes (ext/int) 0.6/0,6 mm, junt longitudinal encadellat, amb fixació oculta amb tapajunts, amb un pendent de 7 a 30%. | 69,62 € |
| | | | Tot inclòs i totalment acabat. Superfície teòrica mesurada en planta. Inclou subministre, col·locació, tall de peces, mermes, part proporcional de fixacions, part proporcional de peces de remat, tria, retirada i deposició de residus generats, pagament de taxes d'abocament si escau, tots els elements i tasques manuals i mecàniques, medis materials, medis auxiliars, ajudes mecàniques o manuals específiques, elements de seguretat i salut i, en definitiva, tot allò necessari per a la seva correcta execució, acabat i funcionament. | |
| | B0A5AA00 | | Cargol autoroscant amb volandera | 1,28000 € |
| | B0C518HS | | Panell sandvitx amb dues planxes d'acer galvanitzat en calent i prelacat i aïllament de poliisocianurat (PIR) amb un gruix total de 100 mm, amb la cara exterior nervada i la cara interior grecada, color blanc, gruix de les planxes (ext/int) 0.6/0,6 mm, junt longitudinal encadellat i sistema de fixació oculta amb tapajunts, per a cobertes, inclosa la part proporcional de peces de remat | 35,40600 € |
| | | | Altres conceptes | 32,93 € |
| P- 26 | K5Z15N10 | m2 | Formació de pendents amb formigó cel·lular sense granulat, de densitat 300 kg/m3, de 5 cm de gruix mitjà. | 7,30 € |
| | | | Tot inclòs i totalment acabat. Superfície teòrica mesurada en planta. Inclou subministre, col·locació, mermes, tria, retirada i deposició de residus generats, pagament de taxes d'abocament si escau, tots els elements i tasques manuals i mecàniques, medis materials, medis auxiliars, ajudes mecàniques o manuals específiques, elements de seguretat i salut i, en definitiva, tot allò necessari per a la seva correcta execució, acabat i funcionament. | |
| | | | Altres conceptes | 7,30 € |

QUADRE DE PREUS NÚMERO 2

Data: 15/03/22

Pàg.: 7

| NÚMERO | CODI | UA | DESCRIPCIÓ | PREU |
|--------|----------|----|--|----------------|
| P- 27 | K5ZB17D4 | m2 | Canal o remat lateral o superior de planxa d'acer plegada amb acabat galvanitzat, d'1 mm de gruix, amb un màxim de 4 plecs, col·locat amb fixacions mecàniques. | 44,52 € |
| | B0CHT6AJ | | Tot inclòs i totalment acabat. Superfície teòrica de planxa. Inclou subministre, col·locació, tall de peces, mermes, part proporcional de fixacions, tria, retirada i deposició de residus generats, pagament de taxes d'abocament si escau, tots els elements i tasques manuals i mecàniques, medis materials, medis auxiliars, ajudes mecàniques o manuals específiques, elements de seguretat i salut i, en definitiva, tot allò necessari per a la seva correcta execució, acabat i funcionament. i, en definitiva, tot allò necessari per a la seva correcta execució, acabat i funcionament. | |
| | | | Canal o remat lateral o superior de planxa d'acer plegada amb acabat galvanitzat, d'1 mm de gruix, amb un màxim de 4 plecs, col·locat amb fixacions mecàniques. Incloses les fixacions mecàniques. | 6,58000 € |
| | | | Altres conceptes | 37,94 € |
| P- 28 | K5ZD1G0K | m | Minvell encastat al parament, de rajola ceràmica fina, col·locada amb morter mixt 1:2:10. | 14,12 € |
| | B0FG3JA3 | | Tot inclòs i totalment acabat. Superfície teòrica d'amidament. Inclou subministre, col·locació, tall de peces, mermes, tria, retirada i deposició de residus generats, pagament de taxes d'abocament si escau, tots els elements i tasques manuals i mecàniques, medis materials, medis auxiliars, ajudes mecàniques o manuals específiques, elements de seguretat i salut i, en definitiva, tot allò necessari per a la seva correcta execució, acabat i funcionament. | |
| | | | Rajola ceràmica fina de forma rectangular i elaboració mecànica, de 28x14x1 cm, de color vermell | 1,19417 € |
| | | | Altres conceptes | 12,93 € |
| P- 29 | K612T5AK | m2 | Paret de tancament recolzada de gruix 14 cm, de totxana, de 290x140x100 mm, per a revestir, col·locat amb morter 1:2:10 amb ciment CEM II. | 53,57 € |
| | B0FA12A0 | | Tot inclòs i totalment acabat. Unitat d'amidament teòrica. Inclou subministre, col·locació, tall de peces, mermes, morter, tria, retirada i deposició de residus generats, pagament de taxes d'abocament si escau, tots els elements i tasques manuals i mecàniques, medis materials, medis auxiliars, ajudes mecàniques o manuals específiques, elements de seguretat i salut i, en definitiva, tot allò necessari per a la seva correcta execució, acabat i funcionament. | |
| | | | Totxana de 290x140x100 mm, categoria I, LD, segons la norma UNE-EN 771-1 | 5,77800 € |
| | | | Altres conceptes | 47,79 € |
| P- 30 | K81125C2 | m2 | Arrebossat a bona vista sobre parament vertical exterior, amb morter mixt 1:2:10, amb acabat remolinat. | 42,83 € |
| | | | Tot inclòs i totalment acabat. Superfície teòrica d'amidament. Inclou formació de cantoneres, tria, retirada i deposició de residus generats, pagament de taxes d'abocament si escau, tots els elements i tasques manuals i mecàniques, medis materials, medis auxiliars, ajudes mecàniques o manuals específiques, elements de seguretat i salut i, en definitiva, tot allò necessari per a la seva correcta execució, acabat i funcionament. | |
| | | | Altres conceptes | 42,83 € |

QUADRE DE PREUS NÚMERO 2

| NÚMERO | CODI | UA | DESCRIPCIÓ | PREU |
|--------|----------|----|--|------------------------|
| P- 31 | K81127C2 | m2 | Arrebossat a bona vista sobre parament horitzontal exterior, amb morter mixt 1:2:10, amb acabat remolinat. Tot inclòs i totalment acabat. Superfície teòrica d'amidament. Inclou formació de cantoneres, tria, retirada i deposició de residus generats, pagament de taxes d'abocament si escau, tots els elements i tasques manuals i mecàniques, medis materials, medis auxiliars, ajudes mecàniques o manuals específiques, elements de seguretat i salut i, en definitiva, tot allò necessari per a la seva correcta execució, acabat i funcionament. Altres conceptes | 49,44 € 49,44 € |
| P- 32 | K878D540 | m2 | Neteja i càrrega de restes vegetals i orgàniques sobre camió o contenidor. Totalment acabat. Inclou tots els elements i tasques manuals i mecàniques, medis materials, medis auxiliars, ajudes específiques d'elevació, elements de seguretat i salut i, en definitiva, tot allò necessari per a la seva correcta neteja i càrrega. Altres conceptes | 5,28 € 5,28 € |
| P- 33 | K89AQBPO | m2 | Pintat de superfícies d'acer galvanitzat, amb esmalt sintètic, amb una capa d'imprimació fosfatant i dues d'acabat. Color a escollir. Tot inclòs i totalment acabat. Superfície teòrica d'amidament. Inclou subministre, aplicació, imprimació fosfatant, mermes, tria, retirada i deposició de residus generats, pagament de taxes d'abocament si escau, tots els elements i tasques manuals i mecàniques, medis materials, medis auxiliars, ajudes mecàniques o manuals específiques, elements de seguretat i salut i, en definitiva, tot allò necessari per a la seva correcta execució, acabat i funcionament. i, en definitiva, tot allò necessari per a la seva correcta execució, acabat i funcionament. | 23,87 € |
| | B89ZB000 | | Esmalt sintètic | 3,12630 € |
| | B8ZAF000 | | Imprimació fosfatant | 1,74216 € |
| | | | Altres conceptes | 19,00 € |
| P- 34 | KAV7EK77 | m2 | Persiana enrotllable d'alumini, de lamel·les de 14 a 14.5 mm de gruix, 55 a 60 mm d'alçària i de 6 a 6.5 kg per m2, color a escollir. Tot inclòs i totalment acabat. Superfície teòrica de persiana. Inclou subministre, col·locació, tall de peces, mermes, tria, retirada i deposició de residus generats, pagament de taxes d'abocament si escau, tots els elements i tasques manuals i mecàniques, medis materials, medis auxiliars, ajudes mecàniques o manuals específiques, elements de seguretat i salut i, en definitiva, tot allò necessari per a la seva correcta execució, acabat i funcionament. i, en definitiva, tot allò necessari per a la seva correcta execució, acabat i funcionament. | 128,82 € |
| | BAV7EK77 | | Persiana enrotllable d'alumini de lamel·les de 14 a 14.5 mm de gruix, de 55 a 60 mm d'alçària i de 6 a 6.5 kg per m2 | 69,45000 € |
| | | | Altres conceptes | 59,37 € |
| P- 35 | KAVZL000 | m | Guies d'alumini amb cantoneres interiors de PVC per a persianes enrotllables. Tot inclòs i totalment acabat. Inclou subministre, col·locació, tall de peces, mermes, part proporcional de fixacions, tria, retirada i deposició de residus generats, pagament de taxes d'abocament si escau, tots els elements i tasques manuals i mecàniques, medis materials, medis auxiliars, ajudes mecàniques o manuals específiques, elements de seguretat i salut i, en definitiva, tot allò necessari per a la seva correcta execució, acabat i funcionament. i, en definitiva, tot allò necessari per a la seva correcta execució, acabat i funcionament. | 15,36 € |
| | B0A4A400 | | Visos galvanitzats | 0,07890 € |

QUADRE DE PREUS NÚMERO 2

| NÚMERO | CODI | UA | DESCRIPCIÓ | PREU |
|--------|------------|----|---|----------------|
| P- 36 | BAVZL000 | | Guies d'alumini amb cantoneres interiors de PVC, per a persianes enrotllables | 5,47000 € |
| | | | Altres conceptes | 9,81 € |
| | KD7FBB8P | m | Clavegueró amb tub de PVC-U de paret massissa, de DN 125 mm, penjat al sostre i connectat a bunera i a baixant. | 53,31 € |
| | | | Tot inclòs i totalment acabat. Inclou subministre, col·locació, part proporcional d'accessori i fixacions si escau, connexions, tria, retirada i deposició de residus generats, pagament de taxes d'abocament si escau, tots els elements i tasques manuals i mecàniques, medis materials, medis auxiliars, ajudes mecàniques o manuals específiques, elements de seguretat i salut i, en definitiva, tot allò necessari per a la seva correcta execució, acabat i funcionament. | |
| | BD13187B | | Tub de PVC-U de paret massissa, àrea d'aplicació B segons norma UNE-EN 1329-1, de DN 125 mm i de llargària 3 m, classe de reacció al foc B-s1, d0 segons norma UNE-EN 13501-1, per a encolar | 4,04300 € |
| | BD1Z3000 | | Brida per a tub penjat del sostre | 2,40000 € |
| | BDW3B800 | | Accessori genèric per a tub de PVC de D=125 mm | 2,71590 € |
| | BDY3B800 | | Element de muntatge per a tub de PVC de D=125 mm | 0,12000 € |
| | | | Altres conceptes | 44,03 € |
| P- 37 | KY031000 | u | Forat amb equips per a tall/broca de diamant, de sostre alleugerit, de 5 a 20 cm de diàmetre i fins a 350 mm de fondària, per a fer un pas de conductes o aparells d'instal·lacions. | 11,50 € |
| | | | Tot inclòs i totalment acabat. Inclou tria, retirada i deposició de residus generats, pagament de taxes d'abocament si escau, tots els elements i tasques manuals i mecàniques, medis materials, medis auxiliars, ajudes mecàniques o manuals específiques, elements de seguretat i salut i, en definitiva, tot allò necessari per a la seva correcta execució, acabat i funcionament. i, en definitiva, tot allò necessari per a la seva correcta execució, acabat i funcionament. | |
| | | | Altres conceptes | 11,50 € |
| P- 38 | L21DU010 | m | Desmuntatge per a substitució de xemeneia metàl·lica de ventilació tipus de fins a 300 mm de diàmetre com a màxim, muntada superficialment, amb mitjans manuals i càrrega manual sobre camió o contenidor. | 7,31 € |
| | | | Tot inclòs i totalment arrencat. Inclou desmuntatge de suports, tots els elements i tasques manuals i mecàniques, medis materials, medis auxiliars, ajudes mecàniques o manuals específiques, elements de seguretat i salut i, en definitiva, tot allò necessari per al seu correcte desmuntatge i càrrega. | |
| | | | Altres conceptes | 7,31 € |
| P- 39 | P2142-4RN2 | m | Arrencada de brançal de pedra artificial, amb mitjans manuals i càrrega manual de runa sobre camió o contenidor. | 6,54 € |
| | | | Tot inclòs i totalment arrencat. Inclou tots els elements i tasques manuals i mecàniques, medis materials, medis auxiliars, ajudes mecàniques o manuals específiques, elements de seguretat i salut i, en definitiva, tot allò necessari per a la seva correcta arrencada i càrrega. | |
| | | | Altres conceptes | 6,54 € |
| P- 40 | P2142-4RN8 | m | Arrencada de llinda de pedra artificial, amb mitjans manuals i càrrega manual de runa sobre camió o contenidor. | 6,54 € |
| | | | Tot inclòs i totalment arrencat. Inclou tots els elements i tasques manuals i mecàniques, medis materials, medis auxiliars, ajudes mecàniques o manuals específiques, elements de seguretat i salut i, en definitiva, tot allò necessari per a la seva correcta arrencada i càrrega. | |
| | | | Altres conceptes | 6,54 € |

QUADRE DE PREUS NÚMERO 2

Data: 15/03/22

Pag.: 11

| NÚMERO | CODI | UA | DESCRIPCIÓ | PREU |
|--------|------------|----|--|----------------|
| P- 47 | P214Q-4RPX | u | Arrencada de bonera repicat i sanejat del paviment a les vores, amb mitjans manuals i càrrega manual de runa sobre camió o contenidor. Tot inclòs i totalment arrencat. Inclou tots els elements i tasques manuals i mecàniques, medis materials, medis auxiliars, ajudes mecàniques o manuals específiques, elements de seguretat i salut i, en definitiva, tot allò necessari per a la seva correcta arrencada i càrrega. | 9,80 € |
| | | | Altres conceptes | 9,80 € |
| P- 48 | P2RA-EU6D | m3 | Deposició controlada a dipòsit autoritzat de residus barrejats inerts procedents de construcció o demolició. Tot inclòs i totalment acabat. Inclou tots els elements i tasques manuals i mecàniques, medis materials, medis auxiliars, ajudes mecàniques o manuals específiques, elements de seguretat i salut i, en definitiva, tot allò necessari per a la seva correcta deposició. | 29,68 € |
| | B2RA-28UT | | Deposició controlada en dipòsit autoritzat de residus barrejats inerts amb una densitat 1 t/m3, procedents de construcció o demolició, amb codi 170107 segons la Llista Europea de Residus (ORDEN MAM/304/2002) | 28,00000 € |
| | | | Altres conceptes | 1,68 € |

JUSTIFICACIÓ DE PREUS

Data: 15/03/22

Pàg.: 1

MA D'OBRA

| CODI | UA | DESCRIPCIÓ | PREU |
|----------|----|-------------------------|---------|
| A0122000 | h | Oficial 1a paleta | 25,99 € |
| A0127000 | h | Oficial 1a col·locador | 25,99 € |
| A012D000 | h | Oficial 1a pintor | 25,99 € |
| A012E000 | h | Oficial 1a vidrier | 25,25 € |
| A012M000 | h | Oficial 1a muntador | 26,86 € |
| A0137000 | h | Ajudant col·locador | 23,07 € |
| A013D000 | h | Ajudant pintor | 23,07 € |
| A013M000 | h | Ajudant muntador | 23,07 € |
| A0140000 | h | Manobre | 21,70 € |
| A0150000 | h | Manobre especialista | 22,44 € |
| A0D-0007 | h | Manobre | 21,70 € |
| A0E-000A | h | Manobre especialista | 22,44 € |
| A0F-000B | h | Oficial 1a Indeterminat | 25,99 € |

JUSTIFICACIÓ DE PREUS

Data: 15/03/22

Pàg.: 2

MAQUINÀRIA

| CODI | UA | DESCRIPCIÓ | PREU |
|-----------|----|--|---------|
| C111-0056 | h | Compressor amb dos martells pneumàtics | 15,71 € |
| C154-003N | h | Camió per a transport de 7 t | 33,03 € |
| C1705600 | h | Formigonera de 165 l | 1,78 € |
| C200H000 | h | Màquina taladradora amb broca de diamant refrigerada amb aigua per a forats de 5 a 20 cm com a màxim | 8,22 € |

JUSTIFICACIÓ DE PREUS

Data: 15/03/22

Pàg.: 3

MATERIALS

| CODI | UA | DESCRIPCIÓ | PREU |
|----------|----|---|----------|
| 3L000020 | kg | Imprimació prèvia Sikalastic Metal Primer | 21,48 € |
| 7345215 | kg | Membrana líquida elàstica Sika 612 impermeabilitzant a base de poliuretà, de tipus monocomponent. | 7,00 € |
| 7950425 | m | Banda butílica autoadhesiva, per a la impermeabilització de les trobades entre superfícies horitzontals i verticals en terrasses, balcons, banys i dutxes., Mapeband SA, ref. 7950425 de la sèrie Segellat i impermeabilitzacions de junts de dilatació i de treball de IBERMAPEI | 43,36 € |
| B0111000 | m3 | Aigua | 1,54 € |
| B0310020 | t | Sorra de pedrera per a morters | 17,03 € |
| B0512401 | t | Ciment portland amb filler calcari CEM II/B-L 32,5 R segons UNE-EN 197-1, en sacs | 103,55 € |
| B0532310 | kg | Calç aèria hidratada CL 90-S, en sacs | 0,22 € |
| B0A4A400 | cu | Visos galvanitzats | 2,63 € |
| B0A5AA00 | u | Cargol autoroscant amb volandera | 0,16 € |
| B0C518HS | m2 | Panell sandvitx amb dues planxes d'acer galvanitzat en calent i prelacat i aïllament de poliisocianurat (PIR) amb un gruix total de 100 mm, amb la cara exterior nervada i la cara interior grecada, color blanc, gruix de les planxes (ext/int) 0.6/0,6 mm, junt longitudinal encadellat i sistema de fixació oculta amb tapajunts, per a cobertes, inclosa la part proporcional de peces de remat | 33,72 € |
| B0CHT6AJ | m | Canal o remat lateral o superior de planxa d'acer plegada amb acabat galvanitzat, d'1 mm de gruix, amb un màxim de 4 plecs, col·locat amb fixacions mecàniques. Incloses les fixacions mecàniques. | 6,58 € |
| B0CHTA5B | m2 | Remat de planxa d'acer plegada amb acabat galvanitzat, de 0,8 mm de gruix, com a màxim, amb 4 plecs, per a coronament o brancal. | 16,50 € |
| B0CHTH5C | m2 | Remat de planxa d'acer plegada amb acabat galvanitzat, de 0,8 mm de gruix, amb un màxim de 5 plecs, per a escopidor, treballat al taller per a col·locar amb cargols i galvanitzat. Incloses les fixacions mecàniques. | 19,00 € |
| B0FA12A0 | u | Totxana de 290x140x100 mm, categoria I, LD, segons la norma UNE-EN 771-1 | 0,18 € |
| B0FG2JA3 | u | Rajola ceràmica comuna de forma rectangular i elaboració mecànica, de 28x14x1 cm, de color vermell | 0,13 € |
| B0FG3JA3 | u | Rajola ceràmica fina de forma rectangular i elaboració mecànica, de 28x14x1 cm, de color vermell | 0,15 € |

JUSTIFICACIÓ DE PREUS

Data: 15/03/22

Pàg.: 4

MATERIALS

| CODI | UA | DESCRIPCIÓ | PREU |
|-----------|-----|--|----------|
| B2RA7FD1 | kg | Deposició controlada en dipòsit autoritzat inclòs el cànon sobre la deposició controlada dels residus de la construcció, segons la LLEI 8/2008, de residus de fibrociment perillosos amb una densitat 0,9 t/m3, procedents de construcció o demolició, amb codi 170605* segons la Llista Europea de Residus (ORDEN MAM/304/2002) | 0,28 € |
| B2RA-28UT | t | Deposició controlada en dipòsit autoritzat de residus barrejats inerts amb una densitat 1 t/m3, procedents de construcció o demolició, amb codi 170107 segons la Llista Europea de Residus (ORDEN MAM/304/2002) | 20,00 € |
| B5ZA1BE8 | m | Carener de planxa d'acer galvanitzat i prelacat de 0,6 mm de gruix, de 60 cm de desenvolupament, com a màxim, col·locat amb fixacions mecàniques. Inclosa la part proporcional de fixacions. | 19,94 € |
| B5ZZJLPT | u | Vis d'acer galvanitzat de 5.4x65 mm, amb junts de metall i goma i tac de niló de diàmetre 8/10 mm | 0,26 € |
| B711X0L0 | m2 | Làmina de betum modificat amb plastómer, no protegida, LBM (APP) 30-FP amb armadura de feltre de polièster de 160 g/m2 | 4,31 € |
| B7B13790 | m2 | Geotèxtil format per feltre de polipropilè/polietilè no teixit, lligat tèrmicament de 90 a 100 g/m2 | 1,11 € |
| B7C100N0 | kg | Escumant per a formigó cel·lular | 1,55 € |
| B7C2E860 | m2 | Planxa de poliestirè extruït (XPS), de 80 mm de gruix, resistència a compressió >= 300 kPa, resistència tèrmica entre 2,353 i 2,162 m2·K/W, amb la superfície acanalada i cantell encadellat | 10,17 € |
| B7J50010 | dm3 | Massilla per a segellats, d'aplicació amb pistola, de base silicona neutra monocomponent | 17,21 € |
| B7J50090 | dm3 | Massilla per a segellats, d'aplicació amb pistola, de base poliuretà monocomponent | 11,96 € |
| B7Z24000 | kg | Emulsió bituminosa, tipus ED | 0,83 € |
| B89ZB000 | kg | Esmalt sintètic | 12,26 € |
| B8ZAA000 | kg | Imprimació antioxidant | 12,48 € |
| B8ZAF000 | kg | Imprimació fosfatant | 8,54 € |
| BAF1E39C | m2 | Perfils d'alumini per a finestra o balconera, de preu alt amb ruptura de pont tèrmic, classificació mínima 2 de permeabilitat a l'aire segons UNE-EN 12207, classificació mínima B2 de resistència al vent segons UNE-EN 12210, classificació mínima 7A d'estanquitat a l'aigua segons UNE-EN 12208, transmitància màxima (U) 2,10 w/m.k, aïllament acústic mínim de 30dB, color a escollir. | 242,59 € |
| BAN51400 | m | Bastiment de base de tub d'acer galvanitzat de secció 60x20 mm | 7,25 € |

JUSTIFICACIÓ DE PREUS

Data: 15/03/22

Pàg.: 5

MATERIALS

| CODI | UA | DESCRIPCIÓ | PREU |
|-------------|-----------|--|----------------|
| BAV7EK77 | m2 | Persiana enrotllable d'alumini de lamel·les de 14 a 14.5 mm de gruix, de 55 a 60 mm d'alçària i de 6 a 6.5 kg per m2 | 69,45 € |
| BAVZ5F07 | u | Comandament manual amb torn i cable metàl·lic, per a persianes entre 150 i 180 cm d'amplària i un pes de 75 kg, com a màxim | 73,89 € |
| BAVZL000 | m | Guies d'alumini amb cantoneres interiors de PVC, per a persianes enrotllables | 5,47 € |
| BC171G40 | m2 | Vidre aïllant de lluna incolora de 4 mm de gruix, cambra d'aire de 16 mm i lluna de 8 mm de gruix incolora | 67,74 € |
| BD13187B | m | Tub de PVC-U de paret massissa, àrea d'aplicació B segons norma UNE-EN 1329-1, de DN 125 mm i de llargària 3 m, classe de reacció al foc B-s1, d0 segons norma UNE-EN 13501-1, per a encolar | 3,11 € |
| BD1Z3000 | u | Brida per a tub penjat del sostre | 3,20 € |
| BD514DK1 | u | Bonera Indeterminat de PVC rígid, de 125 mm de diàmetre, amb tapa plana metàl·lica | 16,57 € |
| BDW3B800 | u | Accessori genèric per a tub de PVC de D=125 mm | 8,23 € |
| BDY3B800 | u | Element de muntatge per a tub de PVC de D=125 mm | 0,12 € |
| MAPESILLM | u | Massilla de segellat monocomponent a base de poliuretà, Sikaflex 111 | 6,07 € |

JUSTIFICACIÓ DE PREUS

Data: 15/03/22

Pàg.: 6

ELEMENTS COMPOSTOS

| CODI | UA | DESCRIPCIÓ | | | PREU | | | | | | | | | | | | | | | | | | | | | | | | | | | | | | | | | | | | | | | | | | | | | | | | | | | | | | | | | | | | | | | | | | | | | | | | | | | | | | | | | | | | | | | | | | | | | | | | | | | | | | | | | | | | | | | | |
|---|----|---|---------------------|-------------|-------------------------------|------------------|--|--|---------|--------|---------|--------|------------|--|--|--|--|--|--|----------|---|----------------------|------------|------------|----------|--|--|--|--|--|--|-------------|----------|-------------|--|--|--|--|--|--|----------|---|----------------------|------------|-----------|---------|--|--|--|--|--|--|-------------|---------|------------|--|--|--|--|--|--|----------|----|-------|---------|-----------|---------|--|----------|---|--------------------------------|---------|------------|----------|--|----------|---|---|---------|-------------|----------|--|----------|----|---------------------------------------|-----------|-----------|-------------|----------|--|--|--|--|--|--------------------------|-----------|--|--|--|--|--|--------------------------|----------|--|--|--|--|--|-------------------------------|-----------------|--|--|--|--|--|-------------------------------|------------------|
| D0701641 | m3 | Morter de ciment pòrtland amb filler calcari CEM II/B-L i sorra, amb 250 kg/m3 de ciment, amb una proporció en volum 1:6 i 5 N/mm2 de resistència a compressió, elaborat a l'obra | Rend.: 1,000 | | 77,86 € | | | | | | | | | | | | | | | | | | | | | | | | | | | | | | | | | | | | | | | | | | | | | | | | | | | | | | | | | | | | | | | | | | | | | | | | | | | | | | | | | | | | | | | | | | | | | | | | | | | | | | | | | | | | | | | | |
| <table border="0" style="width:100%; border-collapse: collapse;"> <tr> <td></td> <td></td> <td></td> <td style="text-align: right;">Unitats</td> <td style="text-align: right;">Preu €</td> <td style="text-align: right;">Parcial</td> <td style="text-align: right;">Import</td> </tr> <tr> <td>Mà d'obra:</td> <td></td> <td></td> <td></td> <td></td> <td></td> <td></td> </tr> <tr> <td>A0150000</td> <td>h</td> <td>Manobre especialista</td> <td style="text-align: right;">1,000 /R x</td> <td style="text-align: right;">22,44000 =</td> <td style="text-align: right;">22,44000</td> <td></td> </tr> <tr> <td colspan="5"></td> <td style="text-align: right; border-top: 1px solid black;">Subtotal...</td> <td style="text-align: right;">22,44000</td> </tr> <tr> <td>Maquinària:</td> <td></td> <td></td> <td></td> <td></td> <td></td> <td></td> </tr> <tr> <td>C1705600</td> <td>h</td> <td>Formigonera de 165 l</td> <td style="text-align: right;">0,700 /R x</td> <td style="text-align: right;">1,78000 =</td> <td style="text-align: right;">1,24600</td> <td></td> </tr> <tr> <td colspan="5"></td> <td style="text-align: right; border-top: 1px solid black;">Subtotal...</td> <td style="text-align: right;">1,24600</td> </tr> <tr> <td>Materials:</td> <td></td> <td></td> <td></td> <td></td> <td></td> <td></td> </tr> <tr> <td>B0111000</td> <td>m3</td> <td>Aigua</td> <td style="text-align: right;">0,200 x</td> <td style="text-align: right;">1,54000 =</td> <td style="text-align: right;">0,30800</td> <td></td> </tr> <tr> <td>B0310020</td> <td>t</td> <td>Sorra de pedrera per a morters</td> <td style="text-align: right;">1,630 x</td> <td style="text-align: right;">17,03000 =</td> <td style="text-align: right;">27,75890</td> <td></td> </tr> <tr> <td>B0512401</td> <td>t</td> <td>Ciment pòrtland amb filler calcari CEM II/B-L 32,5 R segons UNE-EN 197-1, en sacs</td> <td style="text-align: right;">0,250 x</td> <td style="text-align: right;">103,55000 =</td> <td style="text-align: right;">25,88750</td> <td></td> </tr> <tr> <td colspan="5"></td> <td style="text-align: right; border-top: 1px solid black;">Subtotal...</td> <td style="text-align: right;">53,95440</td> </tr> <tr> <td colspan="5"></td> <td style="text-align: right;">DESPESES AUXILIARS 1,00%</td> <td style="text-align: right;">0,22440</td> </tr> <tr> <td colspan="5"></td> <td style="text-align: right; border-top: 1px solid black;">COST DIRECTE</td> <td style="text-align: right;">77,86480</td> </tr> <tr> <td colspan="5"></td> <td style="text-align: right; border-top: 1px solid black;">COST EXECUCIÓ MATERIAL</td> <td style="text-align: right;">77,86480</td> </tr> </table> | | | | | | | | | Unitats | Preu € | Parcial | Import | Mà d'obra: | | | | | | | A0150000 | h | Manobre especialista | 1,000 /R x | 22,44000 = | 22,44000 | | | | | | | Subtotal... | 22,44000 | Maquinària: | | | | | | | C1705600 | h | Formigonera de 165 l | 0,700 /R x | 1,78000 = | 1,24600 | | | | | | | Subtotal... | 1,24600 | Materials: | | | | | | | B0111000 | m3 | Aigua | 0,200 x | 1,54000 = | 0,30800 | | B0310020 | t | Sorra de pedrera per a morters | 1,630 x | 17,03000 = | 27,75890 | | B0512401 | t | Ciment pòrtland amb filler calcari CEM II/B-L 32,5 R segons UNE-EN 197-1, en sacs | 0,250 x | 103,55000 = | 25,88750 | | | | | | | Subtotal... | 53,95440 | | | | | | DESPESES AUXILIARS 1,00% | 0,22440 | | | | | | COST DIRECTE | 77,86480 | | | | | | COST EXECUCIÓ MATERIAL | 77,86480 | | | | | | | |
| | | | Unitats | Preu € | Parcial | Import | | | | | | | | | | | | | | | | | | | | | | | | | | | | | | | | | | | | | | | | | | | | | | | | | | | | | | | | | | | | | | | | | | | | | | | | | | | | | | | | | | | | | | | | | | | | | | | | | | | | | | | | | | | | | | | |
| Mà d'obra: | | | | | | | | | | | | | | | | | | | | | | | | | | | | | | | | | | | | | | | | | | | | | | | | | | | | | | | | | | | | | | | | | | | | | | | | | | | | | | | | | | | | | | | | | | | | | | | | | | | | | | | | | | | | | | | | | | | | | |
| A0150000 | h | Manobre especialista | 1,000 /R x | 22,44000 = | 22,44000 | | | | | | | | | | | | | | | | | | | | | | | | | | | | | | | | | | | | | | | | | | | | | | | | | | | | | | | | | | | | | | | | | | | | | | | | | | | | | | | | | | | | | | | | | | | | | | | | | | | | | | | | | | | | | | | | |
| | | | | | Subtotal... | 22,44000 | | | | | | | | | | | | | | | | | | | | | | | | | | | | | | | | | | | | | | | | | | | | | | | | | | | | | | | | | | | | | | | | | | | | | | | | | | | | | | | | | | | | | | | | | | | | | | | | | | | | | | | | | | | | | | | |
| Maquinària: | | | | | | | | | | | | | | | | | | | | | | | | | | | | | | | | | | | | | | | | | | | | | | | | | | | | | | | | | | | | | | | | | | | | | | | | | | | | | | | | | | | | | | | | | | | | | | | | | | | | | | | | | | | | | | | | | | | | | |
| C1705600 | h | Formigonera de 165 l | 0,700 /R x | 1,78000 = | 1,24600 | | | | | | | | | | | | | | | | | | | | | | | | | | | | | | | | | | | | | | | | | | | | | | | | | | | | | | | | | | | | | | | | | | | | | | | | | | | | | | | | | | | | | | | | | | | | | | | | | | | | | | | | | | | | | | | | |
| | | | | | Subtotal... | 1,24600 | | | | | | | | | | | | | | | | | | | | | | | | | | | | | | | | | | | | | | | | | | | | | | | | | | | | | | | | | | | | | | | | | | | | | | | | | | | | | | | | | | | | | | | | | | | | | | | | | | | | | | | | | | | | | | | |
| Materials: | | | | | | | | | | | | | | | | | | | | | | | | | | | | | | | | | | | | | | | | | | | | | | | | | | | | | | | | | | | | | | | | | | | | | | | | | | | | | | | | | | | | | | | | | | | | | | | | | | | | | | | | | | | | | | | | | | | | | |
| B0111000 | m3 | Aigua | 0,200 x | 1,54000 = | 0,30800 | | | | | | | | | | | | | | | | | | | | | | | | | | | | | | | | | | | | | | | | | | | | | | | | | | | | | | | | | | | | | | | | | | | | | | | | | | | | | | | | | | | | | | | | | | | | | | | | | | | | | | | | | | | | | | | | |
| B0310020 | t | Sorra de pedrera per a morters | 1,630 x | 17,03000 = | 27,75890 | | | | | | | | | | | | | | | | | | | | | | | | | | | | | | | | | | | | | | | | | | | | | | | | | | | | | | | | | | | | | | | | | | | | | | | | | | | | | | | | | | | | | | | | | | | | | | | | | | | | | | | | | | | | | | | | |
| B0512401 | t | Ciment pòrtland amb filler calcari CEM II/B-L 32,5 R segons UNE-EN 197-1, en sacs | 0,250 x | 103,55000 = | 25,88750 | | | | | | | | | | | | | | | | | | | | | | | | | | | | | | | | | | | | | | | | | | | | | | | | | | | | | | | | | | | | | | | | | | | | | | | | | | | | | | | | | | | | | | | | | | | | | | | | | | | | | | | | | | | | | | | | |
| | | | | | Subtotal... | 53,95440 | | | | | | | | | | | | | | | | | | | | | | | | | | | | | | | | | | | | | | | | | | | | | | | | | | | | | | | | | | | | | | | | | | | | | | | | | | | | | | | | | | | | | | | | | | | | | | | | | | | | | | | | | | | | | | | |
| | | | | | DESPESES AUXILIARS 1,00% | 0,22440 | | | | | | | | | | | | | | | | | | | | | | | | | | | | | | | | | | | | | | | | | | | | | | | | | | | | | | | | | | | | | | | | | | | | | | | | | | | | | | | | | | | | | | | | | | | | | | | | | | | | | | | | | | | | | | | |
| | | | | | COST DIRECTE | 77,86480 | | | | | | | | | | | | | | | | | | | | | | | | | | | | | | | | | | | | | | | | | | | | | | | | | | | | | | | | | | | | | | | | | | | | | | | | | | | | | | | | | | | | | | | | | | | | | | | | | | | | | | | | | | | | | | | |
| | | | | | COST EXECUCIÓ MATERIAL | 77,86480 | | | | | | | | | | | | | | | | | | | | | | | | | | | | | | | | | | | | | | | | | | | | | | | | | | | | | | | | | | | | | | | | | | | | | | | | | | | | | | | | | | | | | | | | | | | | | | | | | | | | | | | | | | | | | | | |
| D070A4D1 | m3 | Morter mixt de ciment pòrtland amb filler calcari CEM II/B-L, calç i sorra, amb 200 kg/m3 de ciment, amb una proporció en volum 1:2:10 i 2,5 N/mm2 de resistència a compressió, elaborat a l'obra | Rend.: 1,000 | | 160,16 € | | | | | | | | | | | | | | | | | | | | | | | | | | | | | | | | | | | | | | | | | | | | | | | | | | | | | | | | | | | | | | | | | | | | | | | | | | | | | | | | | | | | | | | | | | | | | | | | | | | | | | | | | | | | | | | | |
| <table border="0" style="width:100%; border-collapse: collapse;"> <tr> <td></td> <td></td> <td></td> <td style="text-align: right;">Unitats</td> <td style="text-align: right;">Preu €</td> <td style="text-align: right;">Parcial</td> <td style="text-align: right;">Import</td> </tr> <tr> <td>Mà d'obra:</td> <td></td> <td></td> <td></td> <td></td> <td></td> <td></td> </tr> <tr> <td>A0150000</td> <td>h</td> <td>Manobre especialista</td> <td style="text-align: right;">1,050 /R x</td> <td style="text-align: right;">22,44000 =</td> <td style="text-align: right;">23,56200</td> <td></td> </tr> <tr> <td colspan="5"></td> <td style="text-align: right; border-top: 1px solid black;">Subtotal...</td> <td style="text-align: right;">23,56200</td> </tr> <tr> <td>Maquinària:</td> <td></td> <td></td> <td></td> <td></td> <td></td> <td></td> </tr> <tr> <td>C1705600</td> <td>h</td> <td>Formigonera de 165 l</td> <td style="text-align: right;">0,725 /R x</td> <td style="text-align: right;">1,78000 =</td> <td style="text-align: right;">1,29050</td> <td></td> </tr> <tr> <td colspan="5"></td> <td style="text-align: right; border-top: 1px solid black;">Subtotal...</td> <td style="text-align: right;">1,29050</td> </tr> <tr> <td>Materials:</td> <td></td> <td></td> <td></td> <td></td> <td></td> <td></td> </tr> <tr> <td>B0111000</td> <td>m3</td> <td>Aigua</td> <td style="text-align: right;">0,200 x</td> <td style="text-align: right;">1,54000 =</td> <td style="text-align: right;">0,30800</td> <td></td> </tr> <tr> <td>B0310020</td> <td>t</td> <td>Sorra de pedrera per a morters</td> <td style="text-align: right;">1,530 x</td> <td style="text-align: right;">17,03000 =</td> <td style="text-align: right;">26,05590</td> <td></td> </tr> <tr> <td>B0512401</td> <td>t</td> <td>Ciment pòrtland amb filler calcari CEM II/B-L 32,5 R segons UNE-EN 197-1, en sacs</td> <td style="text-align: right;">0,200 x</td> <td style="text-align: right;">103,55000 =</td> <td style="text-align: right;">20,71000</td> <td></td> </tr> <tr> <td>B0532310</td> <td>kg</td> <td>Calç aèria hidratada CL 90-S, en sacs</td> <td style="text-align: right;">400,000 x</td> <td style="text-align: right;">0,22000 =</td> <td style="text-align: right;">88,00000</td> <td></td> </tr> <tr> <td colspan="5"></td> <td style="text-align: right; border-top: 1px solid black;">Subtotal...</td> <td style="text-align: right;">135,07390</td> </tr> <tr> <td colspan="5"></td> <td style="text-align: right;">DESPESES AUXILIARS 1,00%</td> <td style="text-align: right;">0,23562</td> </tr> <tr> <td colspan="5"></td> <td style="text-align: right; border-top: 1px solid black;">COST DIRECTE</td> <td style="text-align: right;">160,16202</td> </tr> <tr> <td colspan="5"></td> <td style="text-align: right; border-top: 1px solid black;">COST EXECUCIÓ MATERIAL</td> <td style="text-align: right;">160,16202</td> </tr> </table> | | | | | | | | | Unitats | Preu € | Parcial | Import | Mà d'obra: | | | | | | | A0150000 | h | Manobre especialista | 1,050 /R x | 22,44000 = | 23,56200 | | | | | | | Subtotal... | 23,56200 | Maquinària: | | | | | | | C1705600 | h | Formigonera de 165 l | 0,725 /R x | 1,78000 = | 1,29050 | | | | | | | Subtotal... | 1,29050 | Materials: | | | | | | | B0111000 | m3 | Aigua | 0,200 x | 1,54000 = | 0,30800 | | B0310020 | t | Sorra de pedrera per a morters | 1,530 x | 17,03000 = | 26,05590 | | B0512401 | t | Ciment pòrtland amb filler calcari CEM II/B-L 32,5 R segons UNE-EN 197-1, en sacs | 0,200 x | 103,55000 = | 20,71000 | | B0532310 | kg | Calç aèria hidratada CL 90-S, en sacs | 400,000 x | 0,22000 = | 88,00000 | | | | | | | Subtotal... | 135,07390 | | | | | | DESPESES AUXILIARS 1,00% | 0,23562 | | | | | | COST DIRECTE | 160,16202 | | | | | | COST EXECUCIÓ MATERIAL | 160,16202 |
| | | | Unitats | Preu € | Parcial | Import | | | | | | | | | | | | | | | | | | | | | | | | | | | | | | | | | | | | | | | | | | | | | | | | | | | | | | | | | | | | | | | | | | | | | | | | | | | | | | | | | | | | | | | | | | | | | | | | | | | | | | | | | | | | | | | |
| Mà d'obra: | | | | | | | | | | | | | | | | | | | | | | | | | | | | | | | | | | | | | | | | | | | | | | | | | | | | | | | | | | | | | | | | | | | | | | | | | | | | | | | | | | | | | | | | | | | | | | | | | | | | | | | | | | | | | | | | | | | | | |
| A0150000 | h | Manobre especialista | 1,050 /R x | 22,44000 = | 23,56200 | | | | | | | | | | | | | | | | | | | | | | | | | | | | | | | | | | | | | | | | | | | | | | | | | | | | | | | | | | | | | | | | | | | | | | | | | | | | | | | | | | | | | | | | | | | | | | | | | | | | | | | | | | | | | | | | |
| | | | | | Subtotal... | 23,56200 | | | | | | | | | | | | | | | | | | | | | | | | | | | | | | | | | | | | | | | | | | | | | | | | | | | | | | | | | | | | | | | | | | | | | | | | | | | | | | | | | | | | | | | | | | | | | | | | | | | | | | | | | | | | | | | |
| Maquinària: | | | | | | | | | | | | | | | | | | | | | | | | | | | | | | | | | | | | | | | | | | | | | | | | | | | | | | | | | | | | | | | | | | | | | | | | | | | | | | | | | | | | | | | | | | | | | | | | | | | | | | | | | | | | | | | | | | | | | |
| C1705600 | h | Formigonera de 165 l | 0,725 /R x | 1,78000 = | 1,29050 | | | | | | | | | | | | | | | | | | | | | | | | | | | | | | | | | | | | | | | | | | | | | | | | | | | | | | | | | | | | | | | | | | | | | | | | | | | | | | | | | | | | | | | | | | | | | | | | | | | | | | | | | | | | | | | | |
| | | | | | Subtotal... | 1,29050 | | | | | | | | | | | | | | | | | | | | | | | | | | | | | | | | | | | | | | | | | | | | | | | | | | | | | | | | | | | | | | | | | | | | | | | | | | | | | | | | | | | | | | | | | | | | | | | | | | | | | | | | | | | | | | | |
| Materials: | | | | | | | | | | | | | | | | | | | | | | | | | | | | | | | | | | | | | | | | | | | | | | | | | | | | | | | | | | | | | | | | | | | | | | | | | | | | | | | | | | | | | | | | | | | | | | | | | | | | | | | | | | | | | | | | | | | | | |
| B0111000 | m3 | Aigua | 0,200 x | 1,54000 = | 0,30800 | | | | | | | | | | | | | | | | | | | | | | | | | | | | | | | | | | | | | | | | | | | | | | | | | | | | | | | | | | | | | | | | | | | | | | | | | | | | | | | | | | | | | | | | | | | | | | | | | | | | | | | | | | | | | | | | |
| B0310020 | t | Sorra de pedrera per a morters | 1,530 x | 17,03000 = | 26,05590 | | | | | | | | | | | | | | | | | | | | | | | | | | | | | | | | | | | | | | | | | | | | | | | | | | | | | | | | | | | | | | | | | | | | | | | | | | | | | | | | | | | | | | | | | | | | | | | | | | | | | | | | | | | | | | | | |
| B0512401 | t | Ciment pòrtland amb filler calcari CEM II/B-L 32,5 R segons UNE-EN 197-1, en sacs | 0,200 x | 103,55000 = | 20,71000 | | | | | | | | | | | | | | | | | | | | | | | | | | | | | | | | | | | | | | | | | | | | | | | | | | | | | | | | | | | | | | | | | | | | | | | | | | | | | | | | | | | | | | | | | | | | | | | | | | | | | | | | | | | | | | | | |
| B0532310 | kg | Calç aèria hidratada CL 90-S, en sacs | 400,000 x | 0,22000 = | 88,00000 | | | | | | | | | | | | | | | | | | | | | | | | | | | | | | | | | | | | | | | | | | | | | | | | | | | | | | | | | | | | | | | | | | | | | | | | | | | | | | | | | | | | | | | | | | | | | | | | | | | | | | | | | | | | | | | | |
| | | | | | Subtotal... | 135,07390 | | | | | | | | | | | | | | | | | | | | | | | | | | | | | | | | | | | | | | | | | | | | | | | | | | | | | | | | | | | | | | | | | | | | | | | | | | | | | | | | | | | | | | | | | | | | | | | | | | | | | | | | | | | | | | | |
| | | | | | DESPESES AUXILIARS 1,00% | 0,23562 | | | | | | | | | | | | | | | | | | | | | | | | | | | | | | | | | | | | | | | | | | | | | | | | | | | | | | | | | | | | | | | | | | | | | | | | | | | | | | | | | | | | | | | | | | | | | | | | | | | | | | | | | | | | | | | |
| | | | | | COST DIRECTE | 160,16202 | | | | | | | | | | | | | | | | | | | | | | | | | | | | | | | | | | | | | | | | | | | | | | | | | | | | | | | | | | | | | | | | | | | | | | | | | | | | | | | | | | | | | | | | | | | | | | | | | | | | | | | | | | | | | | | |
| | | | | | COST EXECUCIÓ MATERIAL | 160,16202 | | | | | | | | | | | | | | | | | | | | | | | | | | | | | | | | | | | | | | | | | | | | | | | | | | | | | | | | | | | | | | | | | | | | | | | | | | | | | | | | | | | | | | | | | | | | | | | | | | | | | | | | | | | | | | | |

JUSTIFICACIÓ DE PREUS

Data: 15/03/22

Pàg.: 7

ELEMENTS COMPOSTOS

| CODI | UA | DESCRIPCIÓ | | | | PREU |
|-------------|----|---|-------------------------------|-------------|-----------|------------------|
| D0771011 | m3 | Morter asfàltic de dosificació 1:4 elaborat a l'obra | Rend.: 1,000 | | | 256,83 € |
| | | | Unitats | Preu € | Parcial | Import |
| Mà d'obra: | | | | | | |
| A0150000 | h | Manobre especialista | 2,000 /R x | 22,44000 = | 44,88000 | |
| | | | | Subtotal... | 44,88000 | 44,88000 |
| Maquinària: | | | | | | |
| C1705600 | h | Formigonera de 165 l | 1,500 /R x | 1,78000 = | 2,67000 | |
| | | | | Subtotal... | 2,67000 | 2,67000 |
| Materials: | | | | | | |
| B0310020 | t | Sorra de pedrera per a morters | 1,540 x | 17,03000 = | 26,22620 | |
| B7Z24000 | kg | Emulsió bituminosa, tipus ED | 220,000 x | 0,83000 = | 182,60000 | |
| | | | | Subtotal... | 208,82620 | 208,82620 |
| | | | DESPESES AUXILIARS | 1,00% | | 0,44880 |
| | | | COST DIRECTE | | | 256,82500 |
| | | | COST EXECUCIÓ MATERIAL | | | 256,82500 |
| D07AA000 | m3 | Formigó cel·lular sense granulat, de densitat 300 kg/m3 | Rend.: 1,000 | | | 53,39 € |
| | | | Unitats | Preu € | Parcial | Import |
| Mà d'obra: | | | | | | |
| A0140000 | h | Manobre | 0,500 /R x | 21,70000 = | 10,85000 | |
| | | | | Subtotal... | 10,85000 | 10,85000 |
| Materials: | | | | | | |
| B0111000 | m3 | Aigua | 0,330 x | 1,54000 = | 0,50820 | |
| B0512401 | t | Ciment pòrtland amb filler calcari CEM II/B-L 32,5 R segons UNE-EN 197-1, en sacs | 0,330 x | 103,55000 = | 34,17150 | |
| B7C100N0 | kg | Escumant per a formigó cel·lular | 5,000 x | 1,55000 = | 7,75000 | |
| | | | | Subtotal... | 42,42970 | 42,42970 |
| | | | DESPESES AUXILIARS | 1,00% | | 0,10850 |
| | | | COST DIRECTE | | | 53,38820 |
| | | | COST EXECUCIÓ MATERIAL | | | 53,38820 |

JUSTIFICACIÓ DE PREUS

Data: 15/03/22

Pàg.: 8

PARTIDES D'OBRA

| NÚM | CODI | UA | DESCRIPCIÓ | PREU | | | | |
|------------|------|-----|--|---------------------|-------------------------------|-----------|------------------|-----------------|
| EAF5E59C | | m2 | Balconera d'alumini lacat blanc, col·locada sobre bastiment de base, amb dues fulles batents, elaborada amb perfils de preu alt, classificació mínima 4 de permeabilitat a l'aire segons UNE-EN 12207, classificació mínima 9A d'estanquitat a l'aigua segons UNE-EN 12208 i classificació mínima C4 de resistència al vent segons UNE-EN 12210, sense persiana | Rend.: 1,000 | | | | 710,80 € |
| | | | | Unitats | Preu € | Parcial | Import | |
| Mà d'obra: | | | | | | | | |
| A012M000 | | h | Oficial 1a muntador | 0,700 /R x | 26,86000 = | 18,80200 | | |
| A013M000 | | h | Ajudant muntador | 0,150 /R x | 23,07000 = | 3,46050 | | |
| | | | | | Subtotal... | 22,26250 | 22,26250 | |
| Materials: | | | | | | | | |
| B7J50010 | | dm3 | Massilla per a segellats, d'aplicació amb pistola, de base silicona neutra monocomponent | 0,140 x | 17,21000 = | 2,40940 | | |
| B7J50090 | | dm3 | Massilla per a segellats, d'aplicació amb pistola, de base poliuretà monocomponent | 0,410 x | 11,96000 = | 4,90360 | | |
| BAF1E39C | | m2 | Perfils d'alumini per a finestra o balconera, de preu alt amb ruptura de pont tèrmic, classificació mínima 2 de permeabilitat a l'aire segons UNE-EN 12207, classificació mínima B2 de resistència al vent segons UNE-EN 12210, classificació mínima 7A d'estanquitat a l'aigua segons UNE-EN 12208, transmitància màxima (U) 2,10 w/m.k, aïllament acústic mínim de 30dB, color a escollir. | 2,640 x | 242,59000 = | 640,43760 | | |
| | | | | | Subtotal... | 647,75060 | 647,75060 | |
| | | | | | DESPESES AUXILIARS 2,50% | | 0,55656 | |
| | | | | | COST DIRECTE | | 670,56966 | |
| | | | | | DESPESES INDIRECTES 6,00% | | 40,23418 | |
| | | | | | COST EXECUCIÓ MATERIAL | | 710,80384 | |
| EAN52463 | | u | Bastiment de base per a balconera, de tub d'acer galvanitzat de secció 60x20 mm2, per a un buit d'obra aproximat de 120x220 cm | Rend.: 1,000 | | | | 52,26 € |
| | | | | Unitats | Preu € | Parcial | Import | |
| Materials: | | | | | | | | |
| BAN51400 | | m | Bastiment de base de tub d'acer galvanitzat de secció 60x20 mm | 6,800 x | 7,25000 = | 49,30000 | | |
| | | | | | Subtotal... | 49,30000 | 49,30000 | |
| | | | | | COST DIRECTE | | 49,30000 | |
| | | | | | DESPESES INDIRECTES 6,00% | | 2,95800 | |
| | | | | | COST EXECUCIÓ MATERIAL | | 52,25800 | |
| EC171444 | | m2 | Vidre aïllant de lluna incolora de 4 mm de gruix, cambra d'aire de 16 mm i lluna de 8 mm de gruix incolora, col·locat amb perfils conformats de neoprè sobre alumini o PVC | Rend.: 1,000 | | | | 85,52 € |
| | | | | Unitats | Preu € | Parcial | Import | |

JUSTIFICACIÓ DE PREUS

Data: 15/03/22

Pàg.: 9

PARTIDES D'OBRA

| NÚM | CODI | UA | DESCRIPCIÓ | | | PREU |
|------------|----------|----|--|---------------------|------------|-------------------------------|
| Mà d'obra: | | | | | | |
| | A012E000 | h | Oficial 1a vidrier | 0,500 /R x | 25,25000 = | 12,62500 |
| | | | | | | Subtotal... |
| | | | | | | 12,62500 |
| | | | | | | 12,62500 |
| Materials: | | | | | | |
| | BC171G40 | m2 | Vidre aïllant de lluna incolora de 4 mm de gruix, cambra d'aire de 16 mm i lluna de 8 mm de gruix incolora | 1,000 x | 67,74000 = | 67,74000 |
| | | | | | | Subtotal... |
| | | | | | | 67,74000 |
| | | | | | | 67,74000 |
| | | | | | | DESPESES AUXILIARS 2,50% |
| | | | | | | 0,31563 |
| | | | | | | COST DIRECTE |
| | | | | | | 80,68062 |
| | | | | | | DESPESES INDIRECTES 6,00% |
| | | | | | | 4,84084 |
| | | | | | | COST EXECUCIÓ MATERIAL |
| | | | | | | 85,52146 |
| | | | | | | |
| K8741120 | | m2 | Neteja i preparació de la superfície de perfils laminats d'acer fins a un grau de preparació St 2 segons la norma UNE-EN ISO 8501-1, amb mitjans manuals i càrrega manual de runa sobre contenidor | Rend.: 1,000 | | 16,34 € |
| | | | | | | |
| Mà d'obra: | | | | | | |
| | A0140000 | h | Manobre | 0,700 /R x | 21,70000 = | 15,19000 |
| | | | | | | Subtotal... |
| | | | | | | 15,19000 |
| | | | | | | 15,19000 |
| | | | | | | DESPESES AUXILIARS 1,50% |
| | | | | | | 0,22785 |
| | | | | | | COST DIRECTE |
| | | | | | | 15,41785 |
| | | | | | | DESPESES INDIRECTES 6,00% |
| | | | | | | 0,92507 |
| | | | | | | COST EXECUCIÓ MATERIAL |
| | | | | | | 16,34292 |
| | | | | | | |
| K894BBJO | | m2 | Pintat de biga d'un sol perfil d'acer a l'esmalt sintètic, amb dues capes d'imprimació antioxidant i dues d'acabat | Rend.: 1,000 | | 27,32 € |
| | | | | | | |
| Mà d'obra: | | | | | | |
| | A012D000 | h | Oficial 1a pintor | 0,700 /R x | 25,99000 = | 18,19300 |
| | A013D000 | h | Ajudant pintor | 0,070 /R x | 23,07000 = | 1,61490 |
| | | | | | | Subtotal... |
| | | | | | | 19,80790 |
| | | | | | | 19,80790 |
| Materials: | | | | | | |
| | B89ZB000 | kg | Esmalt sintètic | 0,255 x | 12,26000 = | 3,12630 |
| | B8ZAA000 | kg | Imprimació antioxidant | 0,204 x | 12,48000 = | 2,54592 |
| | | | | | | Subtotal... |
| | | | | | | 5,67222 |
| | | | | | | 5,67222 |
| | | | | | | DESPESES AUXILIARS 1,50% |
| | | | | | | 0,29712 |
| | | | | | | COST DIRECTE |
| | | | | | | 25,77724 |
| | | | | | | DESPESES INDIRECTES 6,00% |
| | | | | | | 1,54663 |
| | | | | | | COST EXECUCIÓ MATERIAL |
| | | | | | | 27,32387 |

JUSTIFICACIÓ DE PREUS

Data: 15/03/22

Pàg.: 10

PARTIDES D'OBRA

| NÚM | CODI | UA | DESCRIPCIÓ | PREU |
|------|------------------|----|---|---|
| P- 1 | -DT13 | m3 | Transport de residus a instal·lació autoritzada de gestió de residus, amb camió i temps d'espera per a la càrrega a màquina. Tot inclòs i totalment acabat. Inclou temps d'espera i tots els elements i tasques manuals i mecàniques, medis materials, medis auxiliars, ajudes mecàniques o manuals específiques, elements de seguretat i salut i, en definitiva, tot allò necessari per al seu correcte transport. | Rend.: 0,714 9,91 € |
| | Maquinària: | | | |
| | C154-003N | h | Camió per a transport de 7 t | Unitats Preu € Parcial Import |
| | | | | 0,202 /R x 33,03000 = 9,34462 |
| | | | | Subtotal... 9,34462 9,34462 |
| | | | | COST DIRECTE 9,34462 |
| | | | | DESPESES INDIRECTES 6,00% 0,56068 |
| | | | | COST EXECUCIÓ MATERIAL 9,90530 |
| P- 2 | 1A1ED110 | m2 | Tancament exterior practicable amb finestres d'alumini lacat de fulles batents o oscil·lo-batents, amb perfils de preu alt amb ruptura de pont tèrmic, classificació mínima 2 de permeabilitat a l'aire segons UNE-EN 12207, classificació mínima B2 de resistència al vent segons UNE-EN 12210, classificació mínima 7A d'estanquitat a l'aigua segons UNE-EN 12208, transmissió màxima (U) 2,10 w/m.k, aïllament acústic mínim de 30dB, bastiment de base de tub d'acer galvanitzat, i vidre aïllant de 2 llunes incolores i cambra d'aire 8/16/4, color a escollir. Tot inclòs i totalment acabat. Superfície teòrica mesurada en alçat. Inclou subministre, col·locació, vidres, segellat, tria, retirada i deposició de residus generats, pagament de taxes d'abocament si escau, tots els elements i tasques manuals i mecàniques, medis materials, medis auxiliars, ajudes mecàniques o manuals específiques, elements de seguretat i salut i, en definitiva, tot allò necessari per a la seva correcta execució, acabat i funcionament. i, en definitiva, tot allò necessari per a la seva correcta execució, acabat i funcionament. | Rend.: 1,000 371,73 € |
| | Partides d'obra: | | | |
| | EAF5E59C | m2 | Balconera d'alumini lacat blanc, col·locada sobre bastiment de base, amb dues fulles batents, elaborada amb perfils de preu alt, classificació mínima 4 de permeabilitat a l'aire segons UNE-EN 12207, classificació mínima 9A d'estanquitat a l'aigua segons UNE-EN 12208 i classificació mínima C4 de resistència al vent segons UNE-EN 12210, sense persiana | Unitats Preu € Parcial Import |
| | | | | 0,3975 x 670,56966 = 266,55144 |

JUSTIFICACIÓ DE PREUS

Data: 15/03/22

Pàg.: 11

PARTIDES D'OBRA

| NÚM | CODI | UA | DESCRIPCIÓ | | | | PREU |
|------|------------------|----|--|---------|---|---------------------------|-----------|
| | EAN52463 | u | Bastiment de base per a balconera, de tub d'acer galvanitzat de secció 60x20 mm2, per a un buit d'obra aproximat de 120x220 cm | 0,3975 | x | 49,30000 = | 19,59675 |
| | EC171444 | m2 | Vidre aïllant de lluna incolora de 4 mm de gruix, cambra d'aire de 16 mm i lluna de 8 mm de gruix incolora, col·locat amb perfils conformats de neoprè sobre alumini o PVC | 0,800 | x | 80,68063 = | 64,54450 |
| | | | | | | Subtotal... | 350,69269 |
| | | | | | | | 350,69269 |
| | | | | | | COST DIRECTE | 350,69269 |
| | | | | | | DESPESES INDIRECTES 6,00% | 21,04156 |
| | | | | | | COST EXECUCIÓ MATERIAL | 371,73425 |
| P- 3 | 4894BBJO | m2 | Pintat de biga o part de biga d'acer preexistent, previ raspallat amb mitjans manuals, i pintat a l'esmalt sintètic amb 2 capes d'emprimació antioxidant i 2 d'acabat. Color a escollir. | | | Rend.: 1,000 | 61,13 € |
| | | | Tot inclòs i totalment acabat. Superfície teòrica d'amidament. Inclou raspallat previ, subministre, aplicació, mermes, tria, retirada i deposició de residus generats, pagament de taxes d'abocament si escau, tots els elements i tasques manuals i mecàniques, medis materials, medis auxiliars, ajudes mecàniques o manuals específiques, elements de seguretat i salut i, en definitiva, tot allò necessari per a la seva correcta execució, acabat i funcionament. i, en definitiva, tot allò necessari per a la seva correcta execució, acabat i funcionament. | | | | |
| | | | | Unitats | | Preu € | Parcial |
| | Partides d'obra: | | | | | | Import |
| | K8741120 | m2 | Neteja i preparació de la superfície de perfils laminats d'acer fins a un grau de preparació St 2 segons la norma UNE-EN ISO 8501-1, amb mitjans manuals i càrrega manual de runa sobre contenidor | 1,400 | x | 15,41785 = | 21,58499 |
| | K894BBJO | m2 | Pintat de biga d'un sol perfil d'acer a l'esmalt sintètic, amb dues capes d'imprimació antioxidant i dues d'acabat | 1,400 | x | 25,77724 = | 36,08814 |
| | | | | | | Subtotal... | 57,67313 |
| | | | | | | | 57,67313 |
| | | | | | | COST DIRECTE | 57,67313 |
| | | | | | | DESPESES INDIRECTES 6,00% | 3,46039 |
| | | | | | | COST EXECUCIÓ MATERIAL | 61,13352 |

JUSTIFICACIÓ DE PREUS

Data: 15/03/22

Pàg.: 12

PARTIDES D'OBRA

| NÚM | CODI | UA | DESCRIPCIÓ | PREU |
|------|------------|----|---|--|
| P- 4 | E5420002 | m | Subministrament i col·locació de banda de reforç de poliamida Sika Flexitape o equivalent, de 7,5cm d'amplada, segons documentació gràfica i escrita del projecte. Tot inclòs i totalment acabat. Metratge teòric de banda. Inclou subministre, col·locació, tall de peces, mermes, solapaments, tria, retirada i deposició de residus generats, pagament de taxes d'abocament si escau, tots els elements i tasques manuals i mecàniques, medis materials, medis auxiliars, ajudes mecàniques o manuals específiques, elements de seguretat i salut i, en definitiva, tot allò necessari per a la seva correcta execució, acabat i funcionament. i, en definitiva, tot allò necessari per a la seva correcta execució, acabat i funcionament. | Rend.: 0,599 3,22 € |
| | Mà d'obra: | | | Unitats Preu € Parcial Import |
| | A0127000 | h | Oficial 1a col·locador | 0,050 /R x 25,99000 = 2,16945 |
| | | | | Subtotal... 2,16945 2,16945 |
| | Materials: | | | |
| | 7950425 | m | Banda butílica autoadhesiva, per a la impermeabilització de les trobades entre superfícies horitzontals i verticals en terrasses, balcons, banys i dutxes., Mapeband SA, ref. 7950425 de la sèrie Segellat i impermeabilitzacions de junts de dilatació i de treball de IBERMAPEI | 0,020 x 43,36000 = 0,86720 |
| | | | | Subtotal... 0,86720 0,86720 |
| | | | | COST DIRECTE 3,03665 |
| | | | | DESPESES INDIRECTES 6,00% 0,18220 |
| | | | | COST EXECUCIÓ MATERIAL 3,21885 |
| P- 5 | E5420003 | m2 | Aplicació de membrana líquida impermeabilitzant altament elàstica de poliuretà, monocomponent, Sikalastic 612 o equivalent, d'aplicació en fred, segons prescripcions del fabricant. Tot inclòs i totalment acabat. Superfície teòrica de membrana. Inclou subministre, col·locació, utilització de cinta de pintor tipus TESA si s'escau, tria, retirada i deposició de residus generats, pagament de taxes d'abocament si escau, tots els elements i tasques manuals i mecàniques, medis materials, medis auxiliars, ajudes mecàniques o manuals específiques, elements de seguretat i salut i, en definitiva, tot allò necessari per a la seva correcta execució, acabat i funcionament. i, en definitiva, tot allò necessari per a la seva correcta execució, acabat i funcionament. | Rend.: 0,404 21,36 € |
| | Mà d'obra: | | | Unitats Preu € Parcial Import |
| | A0127000 | h | Oficial 1a col·locador | 0,150 /R x 25,99000 = 9,64975 |

JUSTIFICACIÓ DE PREUS

Data: 15/03/22

Pàg.: 13

PARTIDES D'OBRA

| NÚM | CODI | UA | DESCRIPCIÓ | | | | PREU | |
|------|------------|----|--|---------|------|-------------------------------|----------|-----------------|
| | | | | | | Subtotal... | 9,64975 | 9,64975 |
| | Materials: | | | | | | | |
| | 7345215 | kg | Membrana líquida elàstica Sika 612 impermeabilitzant a base de poliuretà, de tipus monocomponent. | 1,500 | x | 7,00000 = | 10,50000 | |
| | | | | | | Subtotal... | 10,50000 | 10,50000 |
| | | | | | | COST DIRECTE | | 20,14975 |
| | | | | | | DESPESES INDIRECTES 6,00% | | 1,20899 |
| | | | | | | COST EXECUCIÓ MATERIAL | | 21,35873 |
| P- 6 | E5420004 | m2 | Aplicació d'imprimació prèvia Sikalastic Metal Primer o equivalent, de tipus epoxi bicomponent per a suports metàl·lics i bituminosos, segons prescripcions del fabricant. | | | Rend.: 0,543 | | 12,16 € |
| | | | Tot inclòs i totalment acabat. Superfície teòrica d'imprimació. Inclou subministre, col·locació, utilització de cinta de pintor tipus TESA si s'escau, tria, retirada i deposició de residus generats, pagament de taxes d'abocament si escau, tots els elements i tasques manuals i mecàniques, medis materials, medis auxiliars, ajudes mecàniques o manuals específiques, elements de seguretat i salut i, en definitiva, tot allò necessari per a la seva correcta execució, acabat i funcionament. i, en definitiva, tot allò necessari per a la seva correcta execució, acabat i funcionament. | | | | | |
| | | | | Unitats | | Preu € | Parcial | Import |
| | Ma d'obra: | | | | | | | |
| | A0127000 | h | Oficial 1a col·locador | 0,150 | /R x | 25,99000 = | 7,17956 | |
| | | | | | | Subtotal... | 7,17956 | 7,17956 |
| | Materials: | | | | | | | |
| | 3L000020 | kg | Imprimació prèvia Sikalastic Metal Primer | 0,200 | x | 21,48000 = | 4,29600 | |
| | | | | | | Subtotal... | 4,29600 | 4,29600 |
| | | | | | | COST DIRECTE | | 11,47556 |
| | | | | | | DESPESES INDIRECTES 6,00% | | 0,68853 |
| | | | | | | COST EXECUCIÓ MATERIAL | | 12,16409 |

JUSTIFICACIÓ DE PREUS

Data: 15/03/22

Pàg.: 14

PARTIDES D'OBRA

| NÚM | CODI | UA | DESCRIPCIÓ | PREU |
|------|------------|----|--|---|
| P- 7 | E5420005 | m | Segellat de juntes amb massilla monocomponent flexible a base de poliuretà SIKAFLEX 111, segons documentació gràfica i escrita del projecte. | Rend.: 0,484 1,02 € |
| | | | Tot inclòs i totalment acabat. Longitud teòrica en alçat o planta. Inclou subministre, col·locació, tria, retirada i deposició de residus generats, pagament de taxes d'abocament si escau, tots els elements i tasques manuals i mecàniques, medis materials, medis auxiliars, ajudes mecàniques o manuals específiques, elements de seguretat i salut i, en definitiva, tot allò necessari per a la seva correcta execució, acabat i funcionament. i, en definitiva, tot allò necessari per a la seva correcta execució, acabat i funcionament. | |
| | Mà d'obra: | | | |
| | A0127000 | h | Oficial 1a col·locador | Unitats: 0,010 /R x Preu €: 25,99000 = Parcial: 0,53698 Import: 0,53698 |
| | | | | Subtotal... 0,53698 |
| | Materials: | | | |
| | MAPESILLM | u | Massilla de segellat monocomponent a base de poliuretà, Sikaflex 111 | Unitats: 0,070 x Preu €: 6,07000 = Parcial: 0,42490 Import: 0,42490 |
| | | | | Subtotal... 0,42490 |
| | | | | COST DIRECTE 0,96188 |
| | | | | DESPESES INDIRECTES 6,00% 0,05771 |
| | | | | COST EXECUCIÓ MATERIAL 1,01959 |
| P- 8 | E5ZA1331 | m | Carener, de planxa d'acer galvanitzat de de 0,6 mm de gruix, preformada i 60 cm de desenvolupament, col·locat amb fixacions mecàniques. | Rend.: 0,451 44,99 € |
| | | | Tot inclòs i totalment acabat. Longitud teòrica de canal. Inclou subministre, col·locació, tall de peces, solapaments, mermes, part proporcional d'adhesiu i fixacions si escau, tria, retirada i deposició de residus generats, pagament de taxes d'abocament si escau, tots els elements i tasques manuals i mecàniques, medis materials, medis auxiliars, ajudes mecàniques o manuals específiques, elements de seguretat i salut i, en definitiva, tot allò necessari per a la seva correcta execució, acabat i funcionament. i, en definitiva, tot allò necessari per a la seva correcta execució, acabat i funcionament. | |
| | Mà d'obra: | | | |
| | A0127000 | h | Oficial 1a col·locador | Unitats: 0,264 /R x Preu €: 25,99000 = Parcial: 15,21366 Import: 15,21366 |
| | A0140000 | h | Manobre | Unitats: 0,132 /R x Preu €: 21,70000 = Parcial: 6,35122 Import: 6,35122 |
| | | | | Subtotal... 21,56488 |
| | Materials: | | | |

JUSTIFICACIÓ DE PREUS

Data: 15/03/22

Pàg.: 15

PARTIDES D'OBRA

| NÚM | CODI | UA | DESCRIPCIÓ | | | | PREU | |
|------|------------|----|--|---------|------|-------------------------------|-----------------|----------|
| | B5ZA1BE8 | m | Carener de planxa d'acer galvanitzat i prelacat de 0,6 mm de gruix, de 60 cm de desenvolupament, com a màxim, col·locat amb fixacions mecàniques. Inclosa la part proporcional de fixacions. | 1,020 | x | 19,94000 = | 20,33880 | |
| | | | | | | Subtotal... | 20,33880 | |
| | | | | | | DESPESES AUXILIARS 2,50% | 0,53912 | |
| | | | | | | COST DIRECTE | 42,44280 | |
| | | | | | | DESPESES INDIRECTES 6,00% | 2,54657 | |
| | | | | | | COST EXECUCIÓ MATERIAL | 44,98937 | |
| P- 9 | E5ZH4DK4 | u | Bonera de PVC rígid de diàmetre 125 mm amb tapa plana metàl·lica, col·locada amb fixacions mecàniques. | | | Rend.: 0,592 | 62,19 € | |
| | | | Tot inclòs i totalment acabat. Inclou subministre, col·locació, part proporcional d'accessori i fixacions si escau, tria, retirada i deposició de residus generats, pagament de taxes d'abocament si escau, tots els elements i tasques manuals i mecàniques, medis materials, medis auxiliars, ajudes mecàniques o manuals específiques, elements de seguretat i salut i, en definitiva, tot allò necessari per a la seva correcta execució, acabat i funcionament. | | | | | |
| | | | | Unitats | | Preu € | Parcial | Import |
| | Mà d'obra: | | | | | | | |
| | A0122000 | h | Oficial 1a paleta | 0,650 | /R x | 25,99000 = | 28,53632 | |
| | A0140000 | h | Manobre | 0,325 | /R x | 21,70000 = | 11,91301 | |
| | | | | | | Subtotal... | 40,44933 | 40,44933 |
| | Materials: | | | | | | | |
| | B5ZZJLPT | u | Vis d'acer galvanitzat de 5.4x65 mm, amb junts de metall i goma i tac de niló de diàmetre 8/10 mm | 4,000 | x | 0,26000 = | 1,04000 | |
| | BD514DK1 | u | Bonera Indeterminat de PVC rígid, de 125 mm de diàmetre, amb tapa plana metàl·lica | 1,000 | x | 16,57000 = | 16,57000 | |
| | | | | | | Subtotal... | 17,61000 | 17,61000 |
| | | | | | | DESPESES AUXILIARS 1,50% | 0,60674 | |
| | | | | | | COST DIRECTE | 58,66607 | |
| | | | | | | DESPESES INDIRECTES 6,00% | 3,51996 | |
| | | | | | | COST EXECUCIÓ MATERIAL | 62,18603 | |

JUSTIFICACIÓ DE PREUS

Data: 15/03/22

Pàg.: 16

PARTIDES D'OBRA

| NÚM | CODI | UA | DESCRIPCIÓ | PREU |
|-------|------------|----|--|--|
| P- 10 | E711EGG6 | m2 | Membrana per a impermeabilització de cobertes PA-8 segons UNE 104402 de 5,9 kg/m2 de dues làmines de betum asfàltic modificat LBM (APP)-30-FP amb armadura de feltre de polièster de 160 g/m2, adherides en calent, prèvia imprimació. | Rend.: 0,623 42,72 € |
| | | | Tot inclòs i totalment acabat. Superfície teòrica. Inclou subministre, col·locació, tall de peces, retalls, mermes, solapaments, imprimació prèvia amb dues capes d'emulsió bituminosa tipus ED, tria, retirada i deposició de residus generats, pagament de taxes d'abocament si escau, tots els elements i tasques manuals i mecàniques, medis materials, medis auxiliars, ajudes mecàniques o manuals específiques, elements de seguretat i salut i, en definitiva, tot allò necessari per a la seva correcta execució, acabat i funcionament. | |
| | Mà d'obra: | | | Unitats Preu € Parcial Import |
| | A0127000 | h | Oficial 1a col·locador | 0,500 /R x 25,99000 = 20,85875 |
| | A0137000 | h | Ajudant col·locador | 0,250 /R x 23,07000 = 9,25762 |
| | | | | Subtotal... 30,11637 30,11637 |
| | Materials: | | | |
| | B711X0L0 | m2 | Làmina de betum modificat amb plastòmer, no protegida, LBM (APP) 30-FP amb armadura de feltre de polièster de 160 g/m2 | 2,200 x 4,31000 = 9,48200 |
| | B7Z24000 | kg | Emulsió bituminosa, tipus ED | 0,300 x 0,83000 = 0,24900 |
| | | | | Subtotal... 9,73100 9,73100 |
| | | | DESPESES AUXILIARS 1,50% | 0,45175 |
| | | | COST DIRECTE | 40,29912 |
| | | | DESPESES INDIRECTES 6,00% | 2,41795 |
| | | | COST EXECUCIÓ MATERIAL | 42,71706 |
| P- 11 | E7BC3790 | m2 | Geotèxtil format per feltre de polipropilè/polietilè no teixit lligat tèrmicament de 90 a 100 g/m2, col·locat sense adherir. | Rend.: 0,582 4,07 € |
| | | | Tot inclòs i totalment acabat. Superfície teòrica mesurada en planta. Inclou subministre, col·locació, tall de peces, mermes, solapaments, tria, retirada i deposició de residus generats, pagament de taxes d'abocament si escau, tots els elements i tasques manuals i mecàniques, medis materials, medis auxiliars, ajudes mecàniques o manuals específiques, elements de seguretat i salut i, en definitiva, tot allò necessari per a la seva correcta execució, acabat i funcionament. i, en definitiva, tot allò necessari per a la seva correcta execució, acabat i funcionament. | |
| | Mà d'obra: | | | Unitats Preu € Parcial Import |
| | A0127000 | h | Oficial 1a col·locador | 0,040 /R x 25,99000 = 1,78625 |
| | A0137000 | h | Ajudant col·locador | 0,020 /R x 23,07000 = 0,79278 |

JUSTIFICACIÓ DE PREUS

Data: 15/03/22

Pàg.: 17

PARTIDES D'OBRA

| NÚM | CODI | UA | DESCRIPCIÓ | | | | PREU | |
|-------|------------|----|--|---------|------|-------------------------------|----------|-----------------|
| | | | | | | Subtotal... | 2,57903 | 2,57903 |
| | Materials: | | | | | | | |
| | B7B13790 | m2 | Geotèxtil format per feltre de polipropilè/polietilè no teixit, lligat tèrmicament de 90 a 100 g/m2 | 1,100 | x | 1,11000 = | 1,22100 | |
| | | | | | | Subtotal... | 1,22100 | 1,22100 |
| | | | | | | DESPESES AUXILIARS | 1,50% | 0,03869 |
| | | | | | | COST DIRECTE | | 3,83872 |
| | | | | | | DESPESES INDIRECTES | 6,00% | 0,23032 |
| | | | | | | COST EXECUCIÓ MATERIAL | | 4,06904 |
| P- 12 | E7C2E861 | m2 | Aïllament de planxa de poliestirè extruït (XPS), de 80 mm de gruix, resistència a compressió >= 300 kPa, resistència tèrmica entre 2.353 i 2,162 m2·K/W, amb la superfície acanalada i cantell encadellat, col·locada sense adherir. | | | Rend.: 0,354 | | 20,27 € |
| | | | Tot inclòs i totalment acabat. Superfície teòrica en alçat o planta d'aïllament. Inclou subministre, col·locació, tall de peces, mermes, part proporcional d'adhesiu i fixacions si escau, tria, retirada i deposició de residus generats, pagament de taxes d'abocament si escau, tots els elements i tasques manuals i mecàniques, medis materials, medis auxiliars, ajudes mecàniques o manuals específiques, elements de seguretat i salut i, en definitiva, tot allò necessari per a la seva correcta execució, acabat i funcionament. i, en definitiva, tot allò necessari per a la seva correcta execució, acabat i funcionament. | | | | | |
| | Mà d'obra: | | | Unitats | | Preu € | Parcial | Import |
| | A0122000 | h | Oficial 1a paleta | 0,080 | /R x | 25,99000 = | 5,87345 | |
| | A0140000 | h | Manobre | 0,040 | /R x | 21,70000 = | 2,45198 | |
| | | | | | | Subtotal... | 8,32543 | 8,32543 |
| | Materials: | | | | | | | |
| | B7C2E860 | m2 | Planxa de poliestirè extruït (XPS), de 80 mm de gruix, resistència a compressió >= 300 kPa, resistència tèrmica entre 2.353 i 2,162 m2·K/W, amb la superfície acanalada i cantell encadellat | 1,049 | x | 10,17000 = | 10,66833 | |
| | | | | | | Subtotal... | 10,66833 | 10,66833 |
| | | | | | | DESPESES AUXILIARS | 1,50% | 0,12488 |
| | | | | | | COST DIRECTE | | 19,11864 |
| | | | | | | DESPESES INDIRECTES | 6,00% | 1,14712 |
| | | | | | | COST EXECUCIÓ MATERIAL | | 20,26576 |

JUSTIFICACIÓ DE PREUS

Data: 15/03/22

Pàg.: 18

PARTIDES D'OBRA

| NÚM | CODI | UA | DESCRIPCIÓ | PREU |
|-------|------------|----|---|--|
| P- 13 | E7Z15MD0 | m | Matarracó de radi 6 cm, fet amb morter de ciment 1:6. | Rend.: 0,711 14,11 € |
| | | | Tot inclòs i totalment acabat. Metratge teòric mesurat en planta. Inclou tria, retirada i deposició de residus generats, pagament de taxes d'abocament si escau, tots els elements i tasques manuals i mecàniques, medis materials, medis auxiliars, ajudes mecàniques o manuals específiques, elements de seguretat i salut i, en definitiva, tot allò necessari per a la seva correcta execució, acabat i funcionament. | |
| | | | | Unitats Preu € Parcial Import |
| | Mà d'obra: | | | |
| | A0122000 | h | Oficial 1a paleta | 0,250 /R x 25,99000 = 9,13854 |
| | A0140000 | h | Manobre | 0,125 /R x 21,70000 = 3,81505 |
| | | | | Subtotal... 12,95359 12,95359 |
| | Materials: | | | |
| | D0701641 | m3 | Morter de ciment pòrtland amb filler calcarí CEM II/B-L i sorra, amb 250 kg/m3 de ciment, amb una proporció en volum 1:6 i 5 N/mm2 de resistència a compressió, elaborat a l'obra | 0,0021 x 77,86480 = 0,16352 |
| | | | | Subtotal... 0,16352 0,16352 |
| | | | DESPESES AUXILIARS 1,50% | 0,19430 |
| | | | COST DIRECTE | 13,31141 |
| | | | DESPESES INDIRECTES 6,00% | 0,79868 |
| | | | COST EXECUCIÓ MATERIAL | 14,11010 |
| P- 14 | E7Z26D31 | m2 | Capa de protecció de morter de ciment 1:6, de gruix 3 cm acabat remolinat. | Rend.: 0,634 11,87 € |
| | | | Tot inclòs i totalment acabat. Superfície teòrica d'amidament. Inclou tria, retirada i deposició de residus generats, pagament de taxes d'abocament si escau, tots els elements i tasques manuals i mecàniques, medis materials, medis auxiliars, ajudes mecàniques o manuals específiques, elements de seguretat i salut i, en definitiva, tot allò necessari per a la seva correcta execució, acabat i funcionament. | |
| | | | | Unitats Preu € Parcial Import |
| | Mà d'obra: | | | |
| | A0122000 | h | Oficial 1a paleta | 0,110 /R x 25,99000 = 4,50931 |
| | A0140000 | h | Manobre | 0,120 /R x 21,70000 = 4,10726 |
| | | | | Subtotal... 8,61657 8,61657 |
| | Materials: | | | |
| | D0701641 | m3 | Morter de ciment pòrtland amb filler calcarí CEM II/B-L i sorra, amb 250 kg/m3 de ciment, amb una proporció en volum 1:6 i 5 N/mm2 de resistència a compressió, elaborat a l'obra | 0,0315 x 77,86480 = 2,45274 |
| | | | | Subtotal... 2,45274 2,45274 |

JUSTIFICACIÓ DE PREUS

Data: 15/03/22

Pàg.: 19

PARTIDES D'OBRA

| NÚM | CODI | UA | DESCRIPCIÓ | PREU |
|------------|----------|--|---|---------------------|
| | | | DESPESES AUXILIARS 1,50% | 0,12925 |
| | | | COST DIRECTE | 11,19856 |
| | | | DESPESES INDIRECTES 6,00% | 0,67191 |
| | | | COST EXECUCIÓ MATERIAL | 11,87047 |
| P- 15 | E8KCU001 | m2 | Escopidor de planxa d'acer plegada amb acabat galvanitzat, de 0,8 mm de gruix, amb un màxim de 5 plecs, col·locat amb fixacions mecàniques. | Rend.: 0,630 |
| | | | | 54,26 € |
| | | | Tot inclòs i totalment acabat. Superfície teòrica de contorn. Inclou subministre, col·locació, tall de peces, mermes, part proporcional de fixacions, tria, retirada i deposició de residus generats, pagament de taxes d'abocament si escau, tots els elements i tasques manuals i mecàniques, medis materials, medis auxiliars, ajudes mecàniques o manuals específiques, elements de seguretat i salut i, en definitiva, tot allò necessari per a la seva correcta execució, acabat i funcionament. i, en definitiva, tot allò necessari per a la seva correcta execució, acabat i funcionament. | |
| | | | Unitats | Preu € |
| Mà d'obra: | | | | Parcial |
| A0127000 | h | Oficial 1a col·locador | 0,500 /R x 25,99000 = | 20,62698 |
| A0140000 | h | Manobre | 0,300 /R x 21,70000 = | 10,33333 |
| | | | Subtotal... | 30,96031 |
| | | | | 30,96031 |
| Materials: | | | | |
| BOCHTH5C | m2 | Remat de planxa d'acer plegada amb acabat galvanitzat, de 0,8 mm de gruix, amb un màxim de 5 plecs, per a escopidor, treballat al taller per a col·locar amb cargols i galvanitzat. Incloses les fixacions mecàniques. | 1,040 x 19,00000 = | 19,76000 |
| | | | Subtotal... | 19,76000 |
| | | | | 19,76000 |
| | | | DESPESES AUXILIARS 1,50% | 0,46440 |
| | | | COST DIRECTE | 51,18471 |
| | | | DESPESES INDIRECTES 6,00% | 3,07108 |
| | | | COST EXECUCIÓ MATERIAL | 54,25580 |

JUSTIFICACIÓ DE PREUS

Data: 15/03/22

Pàg.: 20

PARTIDES D'OBRA

| NÚM | CODI | UA | DESCRIPCIÓ | PREU |
|-------|------------|----|---|--|
| P- 16 | E8MAU050 | m2 | Formació de contorn d'obertura (brancals i llinda) amb planxa d'acer galvanitzat de 8 mm de gruix, col.locada amb fixacions mecàniques. | Rend.: 0,616 52,34 € |
| | | | Tot inclòs i totalment acabat. Superfície teòrica de contorn. Inclou subministre, col·locació, tall de peces, mermes, part proporcional de fixacions, tria, retirada i deposició de residus generats, pagament de taxes d'abocament si escau, tots els elements i tasques manuals i mecàniques, medis materials, medis auxiliars, ajudes mecàniques o manuals específiques, elements de seguretat i salut i, en definitiva, tot allò necessari per a la seva correcta execució, acabat i funcionament. i, en definitiva, tot allò necessari per a la seva correcta execució, acabat i funcionament. | |
| | | | | Unitats Preu € Parcial Import |
| | Mà d'obra: | | | |
| | A0122000 | h | Oficial 1a paleta | 0,500 /R x 25,99000 = 21,09578 |
| | A0140000 | h | Manobre | 0,300 /R x 21,70000 = 10,56818 |
| | | | | Subtotal... 31,66396 31,66396 |
| | Materials: | | | |
| | BOCHTA5B | m2 | Remat de planxa d'acer plegada amb acabat galvanitzat, de 0,8 mm de gruix, com a màxim, amb 4 plecs, per a coronament o brancal. | 1,045 x 16,50000 = 17,24250 |
| | | | | Subtotal... 17,24250 17,24250 |
| | | | DESPESES AUXILIARS 1,50% | 0,47496 |
| | | | COST DIRECTE | 49,38142 |
| | | | DESPESES INDIRECTES 6,00% | 2,96289 |
| | | | COST EXECUCIÓ MATERIAL | 52,34430 |
| P- 17 | EAVZ5F07 | u | Comandament manual amb torn i cable metàl·lic, per a persianes entre 150 i 180 cm d'amplària i un pes de 75 kg, com a màxim | Rend.: 0,160 141,61 € |
| | | | | Unitats Preu € Parcial Import |
| | Mà d'obra: | | | |
| | A0127000 | h | Oficial 1a col·locador | 0,300 /R x 25,99000 = 48,73125 |
| | A0137000 | h | Ajudant col·locador | 0,070 /R x 23,07000 = 10,09313 |
| | | | | Subtotal... 58,82438 58,82438 |
| | Materials: | | | |
| | BAVZ5F07 | u | Comandament manual amb torn i cable metàl·lic, per a persianes entre 150 i 180 cm d'amplària i un pes de 75 kg, com a màxim | 1,000 x 73,89000 = 73,89000 |
| | | | | Subtotal... 73,89000 73,89000 |
| | | | DESPESES AUXILIARS 1,50% | 0,88237 |
| | | | COST DIRECTE | 133,59675 |
| | | | DESPESES INDIRECTES 6,00% | 8,01580 |
| | | | COST EXECUCIÓ MATERIAL | 141,61255 |

JUSTIFICACIÓ DE PREUS

Data: 15/03/22

Pàg.: 21

PARTIDES D'OBRA

| NÚM | CODI | UA | DESCRIPCIÓ | PREU |
|-------|------------------------|----|--|--|
| P- 18 | K2153K01 | m | Arrencada de carener amb mitjans manuals i càrrega manual de runa sobre camió o contenidor. | Rend.: 0,712 2,13 € |
| | | | Tot inclòs i totalment arrencat. Inclou tots els elements i tasques manuals i mecàniques, medis materials, medis auxiliars, ajudes mecàniques o manuals específiques, elements de seguretat i salut i, en definitiva, tot allò necessari per a la seva correcta arrencada i càrrega. | |
| | Ma d'obra: A0140000 | h | Manobre | Unitats Preu € Parcial Import |
| | | | | 0,065 /R x 21,70000 = 1,98104 |
| | | | | Subtotal... 1,98104 1,98104 |
| | | | | DESPESES AUXILIARS 1,50% 0,02972 |
| | | | | COST DIRECTE 2,01076 |
| | | | | DESPESES INDIRECTES 6,00% 0,12065 |
| | | | | COST EXECUCIÓ MATERIAL 2,13140 |
| P- 19 | K2153P01 | m | Arrencada de canal de recollida d'aigües amb mitjans manuals i càrrega manual de runa sobre camió o contenidor. | Rend.: 0,715 4,90 € |
| | | | Tot inclòs i totalment arrencat. Inclou tots els elements i tasques manuals i mecàniques, medis materials, medis auxiliars, ajudes mecàniques o manuals específiques, elements de seguretat i salut i, en definitiva, tot allò necessari per a la seva correcta arrencada i càrrega. | |
| | Ma d'obra: A0140000 | h | Manobre | Unitats Preu € Parcial Import |
| | | | | 0,150 /R x 21,70000 = 4,55245 |
| | | | | Subtotal... 4,55245 4,55245 |
| | | | | DESPESES AUXILIARS 1,50% 0,06829 |
| | | | | COST DIRECTE 4,62074 |
| | | | | DESPESES INDIRECTES 6,00% 0,27724 |
| | | | | COST EXECUCIÓ MATERIAL 4,89798 |

JUSTIFICACIÓ DE PREUS

Data: 15/03/22

Pàg.: 22

PARTIDES D'OBRA

| NÚM | CODI | UA | DESCRIPCIÓ | PREU |
|-------|------------------------|----|--|--|
| P- 20 | K2183771 | m2 | Repicat de ceràmica o revestiment de morter en parament vertical, amb mitjans manuals i càrrega manual de runa sobre camió o contenidor. | Rend.: 0,714 29,43 € |
| | | | Tot inclòs i totalment arrenecat. Inclou tots els elements i tasques manuals i mecàniques, medis materials, medis auxiliars, ajudes mecàniques o manuals específiques, elements de seguretat i salut i, en definitiva, tot allò necessari per al seu correcte repicat i càrrega. | |
| | Ma d'obra: A0140000 | h | Manobre | Unitats Preu € Parcial Import |
| | | | | 0,900 /R x 21,70000 = 27,35294 |
| | | | | Subtotal... 27,35294 27,35294 |
| | | | | DESPESES AUXILIARS 1,50% 0,41029 |
| | | | | COST DIRECTE 27,76323 |
| | | | | DESPESES INDIRECTES 6,00% 1,66579 |
| | | | | COST EXECUCIÓ MATERIAL 29,42903 |
| P- 21 | K21A1011 | u | Arrencada de full i bastiment de finestra fixa o practicable preexistent amb mitjans manuals i càrrega manual sobre camió o contenidor. | Rend.: 0,714 32,70 € |
| | | | Tot inclòs i totalment arrenecat. Inclou part proporcional de tarja superior, tots els elements i tasques manuals i mecàniques, medis materials, medis auxiliars, ajudes mecàniques o manuals específiques, elements de seguretat i salut i, en definitiva, tot allò necessari per a la seva correcta arrencada i càrrega. | |
| | Ma d'obra: A0140000 | h | Manobre | Unitats Preu € Parcial Import |
| | | | | 1,000 /R x 21,70000 = 30,39216 |
| | | | | Subtotal... 30,39216 30,39216 |
| | | | | DESPESES AUXILIARS 1,50% 0,45588 |
| | | | | COST DIRECTE 30,84804 |
| | | | | DESPESES INDIRECTES 6,00% 1,85088 |
| | | | | COST EXECUCIÓ MATERIAL 32,69892 |
| P- 22 | K21Q7011 | u | Arrencada d'element de tapiat de finestra de fusta, collat en parament, amb mitjans manuals i càrrega manual de runa sobre camió o contenidor. | Rend.: 0,715 10,78 € |
| | | | Tot inclòs i totalment arrenecat. Inclou tots els elements i tasques manuals i mecàniques, medis materials, medis auxiliars, ajudes mecàniques o manuals específiques, elements de seguretat i salut i, en definitiva, tot allò necessari per a la seva correcta arrencada i càrrega. | |
| | | | | Unitats Preu € Parcial Import |

JUSTIFICACIÓ DE PREUS

Data: 15/03/22

Pàg.: 23

PARTIDES D'OBRA

| NÚM | CODI | UA | DESCRIPCIÓ | | | PREU |
|-------|------------|----|--|------------|-------------------------------|-----------------|
| | Mà d'obra: | | | | | |
| | A0140000 | h | Manobre | 0,330 /R x | 21,70000 = | 10,01538 |
| | | | | | Subtotal... | 10,01538 |
| | | | | | DESPESES AUXILIARS 1,50% | 0,15023 |
| | | | | | COST DIRECTE | 10,16561 |
| | | | | | DESPESES INDIRECTES 6,00% | 0,60994 |
| | | | | | COST EXECUCIÓ MATERIAL | 10,77555 |
| P- 23 | K2RA7FD1 | kg | Deposició controlada en dipòsit autoritzat inclòs el cànon sobre la deposició controlada dels residus de la construcció de residus de fibrociment perillosos amb una densitat 0,9 t/m3, procedents de construcció o demolició. | | Rend.: 1,000 | 0,30 € |
| | | | Tot inclòs i totalment acabat. Inclou tots els elements i tasques manuals i mecàniques, medis materials, medis auxiliars, ajudes mecàniques o manuals específiques, elements de seguretat i salut i, en definitiva, tot allò necessari per a la seva correcta deposició. | | | |
| | Materials: | | | Unitats | Preu € | Parcial |
| | B2RA7FD1 | kg | Deposició controlada en dipòsit autoritzat inclòs el cànon sobre la deposició controlada dels residus de la construcció, segons la LLEI 8/2008, de residus de fibrociment perillosos amb una densitat 0,9 t/m3, procedents de construcció o demolició, amb codi 170605* segons la Llista Europea de Residus (ORDEN MAM/304/2002) | 1,000 | x 0,28000 = | 0,28000 |
| | | | | | Subtotal... | 0,28000 |
| | | | | | COST DIRECTE | 0,28000 |
| | | | | | DESPESES INDIRECTES 6,00% | 0,01680 |
| | | | | | COST EXECUCIÓ MATERIAL | 0,29680 |

JUSTIFICACIÓ DE PREUS

Data: 15/03/22

Pàg.: 24

PARTIDES D'OBRA

| NÚM | CODI | UA | DESCRIPCIÓ | PREU |
|-------|------------|----|---|--|
| P- 24 | K511PJFB | m2 | Acabat de terrat amb paviment format per dues capes de rajola ceràmica, una de ceràmica comuna i una de mecànica amb acabat fi, de color vermell i de 28x14 cm, col·locades la 1a amb morter asfàltic i la 2a amb morter mixt 1:2:10. | Rend.: 0,619 61,48 € |
| | | | Tot inclòs i totalment acabat. Superfície teòrica d'amidament. Inclou subministre, col·locació, tall de peces, mermes, tria, retirada i deposició de residus generats, pagament de taxes d'abocament si escau, tots els elements i tasques manuals i mecàniques, medis materials, medis auxiliars, ajudes mecàniques o manuals específiques, elements de seguretat i salut i, en definitiva, tot allò necessari per a la seva correcta execució, acabat i funcionament. | |
| | | | | Unitats Preu € Parcial Import |
| | Mà d'obra: | | | |
| | A0122000 | h | Oficial 1a paleta | 0,720 /R x 25,99000 = 30,23069 |
| | A0140000 | h | Manobre | 0,360 /R x 21,70000 = 12,62036 |
| | | | | Subtotal... 42,85105 42,85105 |
| | Materials: | | | |
| | B0FG2JA3 | u | Rajola ceràmica comuna de forma rectangular i elaboració mecànica, de 28x14x1 cm, de color vermell | 29,120 x 0,13000 = 3,78560 |
| | B0FG3JA3 | u | Rajola ceràmica fina de forma rectangular i elaboració mecànica, de 28x14x1 cm, de color vermell | 29,120 x 0,15000 = 4,36800 |
| | D070A4D1 | m3 | Morter mixt de ciment portland amb filler calcari CEM II/B-L, calç i sorra, amb 200 kg/m3 de ciment, amb una proporció en volum 1:2:10 i 2,5 N/mm2 de resistència a compressió, elaborat a l'obra | 0,014 x 160,16202 = 2,24227 |
| | D0771011 | m3 | Morter asfàltic de dosificació 1:4 elaborat a l'obra | 0,016 x 256,82500 = 4,10920 |
| | | | | Subtotal... 14,50507 14,50507 |
| | | | DESPESES AUXILIARS 1,50% | 0,64277 |
| | | | COST DIRECTE | 57,99889 |
| | | | DESPESES INDIRECTES 6,00% | 3,47993 |
| | | | COST EXECUCIÓ MATERIAL | 61,47882 |

JUSTIFICACIÓ DE PREUS

Data: 15/03/22

Pàg.: 25

PARTIDES D'OBRA

| NÚM | CODI | UA | DESCRIPCIÓ | PREU |
|-------|----------|----|--|--|
| P- 25 | K532G85A | m2 | Coberta amb panell sandvitx de planxes d'acer amb aïllament de poliisocianurat (PIR), amb un gruix total de 100 mm, amb la cara exterior nervada color blanc i la cara interior grecada, galvanitzat en calent i prelacat en ambdues cares, gruix de les planxes (ext/int) 0.6/0,6 mm, junt longitudinal encadellat, amb fixació oculta amb tapajunts, amb un pendent de 7 a 30%. | Rend.: 0,353 69,62 € |
| | | | Tot inclòs i totalment acabat. Superfície teòrica mesurada en planta. Inclou subministre, col·locació, tall de peces, mermes, part proporcional de fixacions, part proporcional de peces de remat, tria, retirada i deposició de residus generats, pagament de taxes d'abocament si escau, tots els elements i tasques manuals i mecàniques, medis materials, medis auxiliars, ajudes mecàniques o manuals específiques, elements de seguretat i salut i, en definitiva, tot allò necessari per a la seva correcta execució, acabat i funcionament. i, en definitiva, tot allò necessari per a la seva correcta execució, acabat i funcionament. | |
| | | | | Unitats Preu € Parcial Import |
| | | | Mà d'obra: | |
| | A012M000 | h | Oficial 1a muntador | 0,200 /R x 26,86000 = 15,21813 |
| | A013M000 | h | Ajudant muntador | 0,200 /R x 23,07000 = 13,07082 |
| | | | | Subtotal... 28,28895 28,28895 |
| | | | Materials: | |
| | B0A5AA00 | u | Cargol autoroscant amb volandera | 8,000 x 0,16000 = 1,28000 |
| | B0C518HS | m2 | Panell sandvitx amb dues planxes d'acer galvanitzat en calent i prelacat i aïllament de poliisocianurat (PIR) amb un gruix total de 100 mm, amb la cara exterior nervada i la cara interior grecada, color blanc, gruix de les planxes (ext/int) 0.6/0,6 mm, junt longitudinal encadellat i sistema de fixació oculta amb tapajunts, per a cobertes, inclosa la part proporcional de peces de remat | 1,050 x 33,72000 = 35,40600 |
| | | | | Subtotal... 36,68600 36,68600 |
| | | | DESPESES AUXILIARS 2,50% | 0,70722 |
| | | | COST DIRECTE | 65,68217 |
| | | | DESPESES INDIRECTES 6,00% | 3,94093 |
| | | | COST EXECUCIÓ MATERIAL | 69,62310 |

JUSTIFICACIÓ DE PREUS

Data: 15/03/22

Pàg.: 26

PARTIDES D'OBRA

| NÚM | CODI | UA | DESCRIPCIÓ | PREU |
|-------|------------|----|--|--|
| P- 26 | K5Z15N10 | m2 | Formació de pendents amb formigó cel·lular sense granulat, de densitat 300 kg/m3, de 5 cm de gruix mitjà. | Rend.: 0,531 7,30 € |
| | | | Tot inclòs i totalment acabat. Superfície teòrica mesurada en planta. Inclou subministre, col·locació, mermes, tria, retirada i deposició de residus generats, pagament de taxes d'abocament si escau, tots els elements i tasques manuals i mecàniques, medis materials, medis auxiliars, ajudes mecàniques o manuals específiques, elements de seguretat i salut i, en definitiva, tot allò necessari per a la seva correcta execució, acabat i funcionament. i, en definitiva, tot allò necessari per a la seva correcta execució, acabat i funcionament. | |
| | | | | Unitats Preu € Parcial Import |
| | Mà d'obra: | | | |
| | A0122000 | h | Oficial 1a paleta | 0,046 /R x 25,99000 = 2,25149 |
| | A0140000 | h | Manobre | 0,046 /R x 21,70000 = 1,87985 |
| | | | | Subtotal... 4,13134 4,13134 |
| | Materials: | | | |
| | D07AA000 | m3 | Formigó cel·lular sense granulat, de densitat 300 kg/m3 | 0,0505 x 53,38820 = 2,69610 |
| | | | | Subtotal... 2,69610 2,69610 |
| | | | DESPESES AUXILIARS 1,50% | 0,06197 |
| | | | COST DIRECTE | 6,88941 |
| | | | DESPESES INDIRECTES 6,00% | 0,41336 |
| | | | COST EXECUCIÓ MATERIAL | 7,30277 |
| P- 27 | K5ZB17D4 | m2 | Canal o remat lateral o superior de planxa d'acer plegada amb acabat galvanitzat, d'1 mm de gruix, amb un màxim de 4 plecs, col·locat amb fixacions mecàniques. | Rend.: 0,661 44,52 € |
| | | | Tot inclòs i totalment acabat. Superfície teòrica de planxa. Inclou subministre, col·locació, tall de peces, mermes, part proporcional de fixacions, tria, retirada i deposició de residus generats, pagament de taxes d'abocament si escau, tots els elements i tasques manuals i mecàniques, medis materials, medis auxiliars, ajudes mecàniques o manuals específiques, elements de seguretat i salut i, en definitiva, tot allò necessari per a la seva correcta execució, acabat i funcionament. i, en definitiva, tot allò necessari per a la seva correcta execució, acabat i funcionament. | |
| | | | | Unitats Preu € Parcial Import |
| | Mà d'obra: | | | |
| | A0127000 | h | Oficial 1a col·locador | 0,620 /R x 25,99000 = 24,37791 |
| | A0140000 | h | Manobre | 0,310 /R x 21,70000 = 10,17700 |
| | | | | Subtotal... 34,55491 34,55491 |
| | Materials: | | | |

JUSTIFICACIÓ DE PREUS

Data: 15/03/22

Pàg.: 27

PARTIDES D'OBRA

| NÚM | CODI | UA | DESCRIPCIÓ | | | | PREU | |
|-------|------------|----|---|---------|------|-------------------------------|-----------------|----------|
| | B0CHT6AJ | m | Canal o remat lateral o superior de planxa d'acer plegada amb acabat galvanitzat, d'1 mm de gruix, amb un màxim de 4 plecs, col·locat amb fixacions mecàniques. Incloses les fixacions mecàniques. | 1,000 | x | 6,58000 = | 6,58000 | |
| | | | | | | Subtotal... | 6,58000 | |
| | | | | | | DESPESES AUXILIARS 2,50% | 0,86387 | |
| | | | | | | COST DIRECTE | 41,99878 | |
| | | | | | | DESPESES INDIRECTES 6,00% | 2,51993 | |
| | | | | | | COST EXECUCIÓ MATERIAL | 44,51871 | |
| P- 28 | K5ZD1G0K | m | Minvell encastat al parament, de rajola ceràmica fina, col·locada amb morter mixt 1:2:10. | | | Rend.: 0,663 | 14,12 € | |
| | | | Tot inclòs i totalment acabat. Superfície teòrica d'amidament. Inclou subministre, col·locació, tall de peces, mermes, tria, retirada i deposició de residus generats, pagament de taxes d'abocament si escau, tots els elements i tasques manuals i mecàniques, medis materials, medis auxiliars, ajudes mecàniques o manuals específiques, elements de seguretat i salut i, en definitiva, tot allò necessari per a la seva correcta execució, acabat i funcionament. | | | | | |
| | | | | Unitats | | Preu € | Parcial | Import |
| | Ma d'obra: | | | | | | | |
| | A0122000 | h | Oficial 1a paleta | 0,200 | /R x | 25,99000 = | 7,84012 | |
| | A0140000 | h | Manobre | 0,100 | /R x | 21,70000 = | 3,27300 | |
| | | | | | | Subtotal... | 11,11312 | 11,11312 |
| | Materials: | | | | | | | |
| | B0FG3JA3 | u | Rajola ceràmica fina de forma rectangular i elaboració mecànica, de 28x14x1 cm, de color vermell | 7,9611 | x | 0,15000 = | 1,19417 | |
| | D070A4D1 | m3 | Morter mixt de ciment pòrtland amb filler calçari CEM II/B-L, calç i sorra, amb 200 kg/m3 de ciment, amb una proporció en volum 1:2:10 i 2,5 N/mm2 de resistència a compressió, elaborat a l'obra | 0,0053 | x | 160,16202 = | 0,84886 | |
| | | | | | | Subtotal... | 2,04303 | 2,04303 |
| | | | | | | DESPESES AUXILIARS 1,50% | 0,16670 | |
| | | | | | | COST DIRECTE | 13,32285 | |
| | | | | | | DESPESES INDIRECTES 6,00% | 0,79937 | |
| | | | | | | COST EXECUCIÓ MATERIAL | 14,12222 | |

JUSTIFICACIÓ DE PREUS

Data: 15/03/22

Pàg.: 28

PARTIDES D'OBRA

| NÚM | CODI | UA | DESCRIPCIÓ | PREU |
|-------|------------|----|---|--|
| P- 29 | K612T5AK | m2 | Paret de tancament recolzada de gruix 14 cm, de totxana, de 290x140x100 mm, per a revestir, col·locat amb morter 1:2:10 amb ciment CEM II. | Rend.: 0,650 53,57 € |
| | | | Tot inclòs i totalment acabat. Unitat d'amidament teòrica. Inclou subministre, col·locació, tall de peces, mermes, morter, tria, retirada i deposició de residus generats, pagament de taxes d'abocament si escau, tots els elements i tasques manuals i mecàniques, medis materials, medis auxiliars, ajudes mecàniques o manuals específiques, elements de seguretat i salut i, en definitiva, tot allò necessari per a la seva correcta execució, acabat i funcionament. | |
| | | | | Unitats Preu € Parcial Import |
| | Ma d'obra: | | | |
| | A0122000 | h | Oficial 1a paleta | 0,708 /R x 25,99000 = 28,30911 |
| | A0140000 | h | Manobre | 0,357 /R x 21,70000 = 11,91831 |
| | | | | Subtotal... 40,22742 40,22742 |
| | Materials: | | | |
| | B0FA12A0 | u | Totxana de 290x140x100 mm, categoria I, LD, segons la norma UNE-EN 771-1 | 32,100 x 0,18000 = 5,77800 |
| | D070A4D1 | m3 | Morter mixt de ciment pòrtland amb filler calcari CEM II/B-L, calç i sorra, amb 200 kg/m3 de ciment, amb una proporció en volum 1:2:10 i 2,5 N/mm2 de resistència a compressió, elaborat a l'obra | 0,022 x 160,16202 = 3,52356 |
| | | | | Subtotal... 9,30156 9,30156 |
| | | | DESPESES AUXILIARS 2,50% | 1,00569 |
| | | | COST DIRECTE | 50,53467 |
| | | | DESPESES INDIRECTES 6,00% | 3,03208 |
| | | | COST EXECUCIÓ MATERIAL | 53,56675 |
| P- 30 | K81125C2 | m2 | Arrebossat a bona vista sobre parament vertical exterior, amb morter mixt 1:2:10, amb acabat remolinat. | Rend.: 0,682 42,83 € |
| | | | Tot inclòs i totalment acabat. Superfície teòrica d'amidament. Inclou formació de cantoneres, tria, retirada i deposició de residus generats, pagament de taxes d'abocament si escau, tots els elements i tasques manuals i mecàniques, medis materials, medis auxiliars, ajudes mecàniques o manuals específiques, elements de seguretat i salut i, en definitiva, tot allò necessari per a la seva correcta execució, acabat i funcionament. | |
| | | | | Unitats Preu € Parcial Import |
| | Ma d'obra: | | | |
| | A0122000 | h | Oficial 1a paleta | 0,616 /R x 25,99000 = 23,47484 |
| | A0140000 | h | Manobre | 0,374 /R x 21,70000 = 11,90000 |
| | | | | Subtotal... 35,37484 35,37484 |
| | Materials: | | | |

JUSTIFICACIÓ DE PREUS

Data: 15/03/22

Pàg.: 29

PARTIDES D'OBRA

| NÚM | CODI | UA | DESCRIPCIÓ | | | | PREU | |
|-------|------------|----|--|---------|------|-------------------------------|-----------------|----------|
| | D070A4D1 | m3 | Morter mixt de ciment pòrtland amb filler calcari CEM II/B-L, calç i sorra, amb 200 kg/m3 de ciment, amb una proporció en volum 1:2:10 i 2,5 N/mm2 de resistència a compressió, elaborat a l'obra | 0,0259 | x | 160,16202 = | 4,14820 | |
| | | | | | | Subtotal... | 4,14820 | |
| | | | | | | DESPESES AUXILIARS 2,50% | 0,88437 | |
| | | | | | | COST DIRECTE | 40,40741 | |
| | | | | | | DESPESES INDIRECTES 6,00% | 2,42444 | |
| | | | | | | COST EXECUCIÓ MATERIAL | 42,83186 | |
| P- 31 | K81127C2 | m2 | Arrebossat a bona vista sobre parament horitzontal exterior, amb morter mixt 1:2:10, amb acabat remolinat. | | | Rend.: 0,690 | 49,44 € | |
| | | | Tot inclòs i totalment acabat. Superfície teòrica d'amidament. Inclou formació de cantoneres, tria, retirada i deposició de residus generats, pagament de taxes d'abocament si escau, tots els elements i tasques manuals i mecàniques, medis materials, medis auxiliars, ajudes mecàniques o manuals específiques, elements de seguretat i salut i, en definitiva, tot allò necessari per a la seva correcta execució, acabat i funcionament. | | | | | |
| | | | | Unitats | | Preu € | Parcial | Import |
| | Mà d'obra: | | | | | | | |
| | A0122000 | h | Oficial 1a paleta | 0,693 | /R x | 25,99000 = | 26,10300 | |
| | A0140000 | h | Manobre | 0,504 | /R x | 21,70000 = | 15,85043 | |
| | | | | | | Subtotal... | 41,95343 | 41,95343 |
| | Materials: | | | | | | | |
| | D070A4D1 | m3 | Morter mixt de ciment pòrtland amb filler calcari CEM II/B-L, calç i sorra, amb 200 kg/m3 de ciment, amb una proporció en volum 1:2:10 i 2,5 N/mm2 de resistència a compressió, elaborat a l'obra | 0,0227 | x | 160,16202 = | 3,63568 | |
| | | | | | | Subtotal... | 3,63568 | 3,63568 |
| | | | | | | DESPESES AUXILIARS 2,50% | 1,04884 | |
| | | | | | | COST DIRECTE | 46,63795 | |
| | | | | | | DESPESES INDIRECTES 6,00% | 2,79828 | |
| | | | | | | COST EXECUCIÓ MATERIAL | 49,43622 | |
| P- 32 | K878D540 | m2 | Neteja i càrrega de restes vegetals i orgàniques sobre camió o contenidor. | | | Rend.: 0,714 | 5,28 € | |
| | | | Totalment acabat. Inclou tots els elements i tasques manuals i mecàniques, medis materials, medis auxiliars, ajudes específiques d'elevació, elements de seguretat i salut i, en definitiva, tot allò necessari per a la seva correcta neteja i càrrega. | | | | | |
| | | | | Unitats | | Preu € | Parcial | Import |

JUSTIFICACIÓ DE PREUS

Data: 15/03/22

Pàg.: 30

PARTIDES D'OBRA

| NÚM | CODI | UA | DESCRIPCIÓ | PREU |
|-------|------------|----|---|--------------------------------|
| | Mà d'obra: | | | |
| | A0140000 | h | Manobre | 0,160 /R x 21,70000 = 4,86275 |
| | | | Subtotal... | 4,86275 |
| | | | DESPESES AUXILIARS 2,50% | 0,12157 |
| | | | COST DIRECTE | 4,98432 |
| | | | DESPESES INDIRECTES 6,00% | 0,29906 |
| | | | COST EXECUCIÓ MATERIAL | 5,28338 |
| P- 33 | K89AQBPO | m2 | Pintat de superfícies d'acer galvanitzat, amb esmalt sintètic, amb una capa d'imprimació fosfatant i dues d'acabat. Color a escollir. | Rend.: 0,636 |
| | | | | 23,87 € |
| | | | Tot inclòs i totalment acabat. Superfície teòrica d'amidament. Inclou subministre, aplicació, imprimació fosfatant, mermes, tria, retirada i deposició de residus generats, pagament de taxes d'abocament si escau, tots els elements i tasques manuals i mecàniques, medis materials, medis auxiliars, ajudes mecàniques o manuals específiques, elements de seguretat i salut i, en definitiva, tot allò necessari per a la seva correcta execució, acabat i funcionament. i, en definitiva, tot allò necessari per a la seva correcta execució, acabat i funcionament. | |
| | Mà d'obra: | | | |
| | A012D000 | h | Oficial 1a pintor | 0,390 /R x 25,99000 = 15,93726 |
| | A013D000 | h | Ajudant pintor | 0,040 /R x 23,07000 = 1,45094 |
| | | | Subtotal... | 17,38820 |
| | Materials: | | | |
| | B89ZB000 | kg | Esmalt sintètic | 0,255 x 12,26000 = 3,12630 |
| | B8ZAF000 | kg | Imprimació fosfatant | 0,204 x 8,54000 = 1,74216 |
| | | | Subtotal... | 4,86846 |
| | | | DESPESES AUXILIARS 1,50% | 0,26082 |
| | | | COST DIRECTE | 22,51748 |
| | | | DESPESES INDIRECTES 6,00% | 1,35105 |
| | | | COST EXECUCIÓ MATERIAL | 23,86853 |

JUSTIFICACIÓ DE PREUS

Data: 15/03/22

Pàg.: 31

PARTIDES D'OBRA

| NÚM | CODI | UA | DESCRIPCIÓ | PREU |
|-------|------------|----|--|--|
| P- 34 | KAV7EK77 | m2 | Persiana enrotllable d'alumini, de lamel·les de 14 a 14.5 mm de gruix, 55 a 60 mm d'alçària i de 6 a 6.5 kg per m2, color a escollir. | Rend.: 0,125 128,82 € |
| | | | Tot inclòs i totalment acabat. Superfície teòrica de persiana. Inclou subministre, col·locació, tall de peces, mermes, tria, retirada i deposició de residus generats, pagament de taxes d'abocament si escau, tots els elements i tasques manuals i mecàniques, medis materials, medis auxiliars, ajudes mecàniques o manuals específiques, elements de seguretat i salut i, en definitiva, tot allò necessari per a la seva correcta execució, acabat i funcionament. i, en definitiva, tot allò necessari per a la seva correcta execució, acabat i funcionament. | |
| | | | | Unitats Preu € Parcial Import |
| | Ma d'obra: | | | |
| | A0127000 | h | Oficial 1a col·locador | 0,200 /R x 25,99000 = 41,58400 |
| | A0137000 | h | Ajudant col·locador | 0,050 /R x 23,07000 = 9,22800 |
| | | | | Subtotal... 50,81200 50,81200 |
| | Materials: | | | |
| | BAV7EK77 | m2 | Persiana enrotllable d'alumini de lamel·les de 14 a 14.5 mm de gruix, de 55 a 60 mm d'alçària i de 6 a 6.5 kg per m2 | 1,000 x 69,45000 = 69,45000 |
| | | | | Subtotal... 69,45000 69,45000 |
| | | | DESPESES AUXILIARS 2,50% | 1,27030 |
| | | | COST DIRECTE | 121,53230 |
| | | | DESPESES INDIRECTES 6,00% | 7,29194 |
| | | | COST EXECUCIÓ MATERIAL | 128,82424 |
| P- 35 | KAVZL000 | m | Guies d'alumini amb cantoneres interiors de PVC per a persianes enrotllables. | Rend.: 0,393 15,36 € |
| | | | Tot inclòs i totalment acabat. Inclou subministre, col·locació, tall de peces, mermes, part proporcional de fixacions, tria, retirada i deposició de residus generats, pagament de taxes d'abocament si escau, tots els elements i tasques manuals i mecàniques, medis materials, medis auxiliars, ajudes mecàniques o manuals específiques, elements de seguretat i salut i, en definitiva, tot allò necessari per a la seva correcta execució, acabat i funcionament. i, en definitiva, tot allò necessari per a la seva correcta execució, acabat i funcionament. | |
| | | | | Unitats Preu € Parcial Import |
| | Ma d'obra: | | | |
| | A0137000 | h | Ajudant col·locador | 0,150 /R x 23,07000 = 8,80534 |
| | | | | Subtotal... 8,80534 8,80534 |
| | Materials: | | | |
| | B0A4A400 | cu | Visos galvanitzats | 0,030 x 2,63000 = 0,07890 |

JUSTIFICACIÓ DE PREUS

Data: 15/03/22

Pàg.: 32

PARTIDES D'OBRA

| NÚM | CODI | UA | DESCRIPCIÓ | | | | PREU | |
|-------|------------|----|--|---------|------|-------------------------------|-----------------|----------|
| | BAVZL000 | m | Guies d'alumini amb cantoneres interiors de PVC, per a persianes enrotllables | 1,000 | x | 5,47000 = | 5,47000 | |
| | | | | | | Subtotal... | 5,54890 | |
| | | | | | | DESPESES AUXILIARS 1,50% | 0,13208 | |
| | | | | | | COST DIRECTE | 14,48632 | |
| | | | | | | DESPESES INDIRECTES 6,00% | 0,86918 | |
| | | | | | | COST EXECUCIÓ MATERIAL | 15,35550 | |
| P- 36 | KD7FBB8P | m | Clavegueró amb tub de PVC-U de paret massissa, de DN 125 mm, penjat al sostre i connectat a bunera i a baixant. | | | Rend.: 0,650 | 53,31 € | |
| | | | Tot inclòs i totalment acabat. Inclou subministre, col·locació, part proporcional d'accessori i fixacions si escau, connexions, tria, retirada i deposició de residus generats, pagament de taxes d'abocament si escau, tots els elements i tasques manuals i mecàniques, medis materials, medis auxiliars, ajudes mecàniques o manuals específiques, elements de seguretat i salut i, en definitiva, tot allò necessari per a la seva correcta execució, acabat i funcionament. | | | | | |
| | | | | Unitats | | Preu € | Parcial | Import |
| | Mà d'obra: | | | | | | | |
| | A0127000 | h | Oficial 1a col·locador | 0,700 | /R x | 25,99000 = | 27,98923 | |
| | A0137000 | h | Ajudant col·locador | 0,350 | /R x | 23,07000 = | 12,42231 | |
| | | | | | | Subtotal... | 40,41154 | 40,41154 |
| | Materials: | | | | | | | |
| | BD13187B | m | Tub de PVC-U de paret massissa, àrea d'aplicació B segons norma UNE-EN 1329-1, de DN 125 mm i de llargària 3 m, classe de reacció al foc B-s1, d0 segons norma UNE-EN 13501-1, per a encolar | 1,300 | x | 3,11000 = | 4,04300 | |
| | BD1Z3000 | u | Brida per a tub penjat del sostre | 0,750 | x | 3,20000 = | 2,40000 | |
| | BDW3B800 | u | Accessori genèric per a tub de PVC de D=125 mm | 0,330 | x | 8,23000 = | 2,71590 | |
| | BDY3B800 | u | Element de muntatge per a tub de PVC de D=125 mm | 1,000 | x | 0,12000 = | 0,12000 | |
| | | | | | | Subtotal... | 9,27890 | 9,27890 |
| | | | | | | DESPESES AUXILIARS 1,50% | 0,60617 | |
| | | | | | | COST DIRECTE | 50,29661 | |
| | | | | | | DESPESES INDIRECTES 6,00% | 3,01780 | |
| | | | | | | COST EXECUCIÓ MATERIAL | 53,31441 | |

JUSTIFICACIÓ DE PREUS

Data: 15/03/22

Pàg.: 33

PARTIDES D'OBRA

| NÚM | CODI | UA | DESCRIPCIÓ | PREU |
|-------|-------------|----|---|--|
| P- 37 | KY031000 | u | Forat amb equips per a tall/broca de diamant, de sostre alleugerit, de 5 a 20 cm de diàmetre i fins a 350 mm de fondària, per a fer un pas de conductes o aparells d'instal·lacions. | Rend.: 0,714 11,50 € |
| | | | Tot inclòs i totalment acabat. Inclou tria, retirada i deposició de residus generats, pagament de taxes d'abocament si escau, tots els elements i tasques manuals i mecàniques, medis materials, medis auxiliars, ajudes mecàniques o manuals específiques, elements de seguretat i salut i, en definitiva, tot allò necessari per a la seva correcta execució, acabat i funcionament. i, en definitiva, tot allò necessari per a la seva correcta execució, acabat i funcionament. | |
| | Mà d'obra: | | | |
| | A0150000 | h | Manobre especialista | Unitats Preu € Parcial Import 0,250 /R x 22,44000 = 7,85714 Subtotal... 7,85714 7,85714 |
| | Maquinària: | | | |
| | C200H000 | h | Màquina taladradora amb broca de diamant refrigerada amb aigua per a forats de 5 a 20 cm com a màxim | 0,250 /R x 8,22000 = 2,87815 Subtotal... 2,87815 2,87815 |
| | | | DESPESES AUXILIARS 1,50% | 0,11786 |
| | | | COST DIRECTE | 10,85315 |
| | | | DESPESES INDIRECTES 6,00% | 0,65119 |
| | | | COST EXECUCIÓ MATERIAL | 11,50434 |
| P- 38 | L21DU010 | m | Desmuntatge per a substitució de xemeneia metàl·lica de ventilació tipus de fins a 300 mm de diàmetre com a màxim, muntada superficialment, amb mitjans manuals i càrrega manual sobre camió o contenidor. | Rend.: 0,715 7,31 € |
| | | | Tot inclòs i totalment arrencat. Inclou desmuntatge de suports, tots els elements i tasques manuals i mecàniques, medis materials, medis auxiliars, ajudes mecàniques o manuals específiques, elements de seguretat i salut i, en definitiva, tot allò necessari per al seu correcte desmuntatge i càrrega. | |
| | Mà d'obra: | | | |
| | A012M000 | h | Oficial 1a muntador | Unitats Preu € Parcial Import 0,100 /R x 26,86000 = 3,75664 |
| | A0140000 | h | Manobre | 0,100 /R x 21,70000 = 3,03497 Subtotal... 6,79161 6,79161 |
| | | | DESPESES AUXILIARS 1,50% | 0,10187 |
| | | | COST DIRECTE | 6,89348 |
| | | | DESPESES INDIRECTES 6,00% | 0,41361 |
| | | | COST EXECUCIÓ MATERIAL | 7,30709 |

JUSTIFICACIÓ DE PREUS

Data: 15/03/22

Pàg.: 34

PARTIDES D'OBRA

| NÚM | CODI | UA | DESCRIPCIÓ | PREU |
|-------|------------|----|---|-----------------------------------|
| P- 39 | P2142-4RN2 | m | Arrencada de brancal de pedra artificial, amb mitjans manuals i càrrega manual de runa sobre camió o contenidor. | Rend.: 0,714 6,54 € |
| | | | Tot inclòs i totalment arrenecat. Inclou tots els elements i tasques manuals i mecàniques, medis materials, medis auxiliars, ajudes mecàniques o manuals específiques, elements de seguretat i salut i, en definitiva, tot allò necessari per a la seva correcta arrencada i càrrega. | |
| | Ma d'obra: | | | |
| | AOD-0007 | h | Manobre | |
| | | | Unitats | Preu € |
| | | | 0,200 /R x | 21,70000 = |
| | | | | Parcial |
| | | | | Import |
| | | | | 6,07843 |
| | | | Subtotal... | 6,07843 |
| | | | DESPESES AUXILIARS 1,50% | 0,09118 |
| | | | COST DIRECTE | 6,16961 |
| | | | DESPESES INDIRECTES 6,00% | 0,37018 |
| | | | COST EXECUCIÓ MATERIAL | 6,53978 |
| P- 40 | P2142-4RN8 | m | Arrencada de llinda de pedra artificial, amb mitjans manuals i càrrega manual de runa sobre camió o contenidor. | Rend.: 0,714 6,54 € |
| | | | Tot inclòs i totalment arrenecat. Inclou tots els elements i tasques manuals i mecàniques, medis materials, medis auxiliars, ajudes mecàniques o manuals específiques, elements de seguretat i salut i, en definitiva, tot allò necessari per a la seva correcta arrencada i càrrega. | |
| | Ma d'obra: | | | |
| | AOD-0007 | h | Manobre | |
| | | | Unitats | Preu € |
| | | | 0,200 /R x | 21,70000 = |
| | | | | Parcial |
| | | | | Import |
| | | | | 6,07843 |
| | | | Subtotal... | 6,07843 |
| | | | DESPESES AUXILIARS 1,50% | 0,09118 |
| | | | COST DIRECTE | 6,16961 |
| | | | DESPESES INDIRECTES 6,00% | 0,37018 |
| | | | COST EXECUCIÓ MATERIAL | 6,53978 |
| P- 41 | P2142-4RNA | m | Arrencada d'escopidor de pedra artificial o ceràmic, amb mitjans manuals i càrrega manual de runa sobre camió o contenidor. | Rend.: 0,714 6,54 € |
| | | | Tot inclòs i totalment arrenecat. Inclou tots els elements i tasques manuals i mecàniques, medis materials, medis auxiliars, ajudes mecàniques o manuals específiques, elements de seguretat i salut i, en definitiva, tot allò necessari per a la seva correcta arrencada i càrrega. | |
| | | | Unitats | Preu € |
| | | | | Parcial |
| | | | | Import |

JUSTIFICACIÓ DE PREUS

Data: 15/03/22

Pàg.: 35

PARTIDES D'OBRA

| NÚM | CODI | UA | DESCRIPCIÓ | PREU |
|-------|------------------------|----|--|--|
| | Mà d'obra: A0D-0007 | h | Manobre | 0,200 /R x 21,70000 = 6,07843 |
| | | | | Subtotal... 6,07843 |
| | | | DESPESES AUXILIARS 1,50% | 0,09118 |
| | | | COST DIRECTE | 6,16961 |
| | | | DESPESES INDIRECTES 6,00% | 0,37018 |
| | | | COST EXECUCIÓ MATERIAL | 6,53978 |
| P- 42 | P2143-4RR2 | m2 | Arrencada de paviment ceràmic, d'una o més peces, amb mitjans manuals i càrrega manual de runa sobre camió o contenidor. Tot inclòs i totalment arrencat. Inclou tots els elements i tasques manuals i mecàniques, medis materials, medis auxiliars, ajudes mecàniques o manuals específiques, elements de seguretat i salut i, en definitiva, tot allò necessari per a la seva correcta arrencada i càrrega. | Rend.: 0,715 9,80 € |
| | Mà d'obra: A0D-0007 | h | Manobre | Unitats Preu € Parcial Import 0,300 /R x 21,70000 = 9,10490 |
| | | | | Subtotal... 9,10490 |
| | | | DESPESES AUXILIARS 1,50% | 0,13657 |
| | | | COST DIRECTE | 9,24147 |
| | | | DESPESES INDIRECTES 6,00% | 0,55449 |
| | | | COST EXECUCIÓ MATERIAL | 9,79596 |
| P- 43 | P214Q-4RPG | m | Arrencada de minvell de ceràmica amb mitjans manuals i càrrega manual de runa sobre camió o contenidor. Tot inclòs i totalment arrencat. Inclou tots els elements i tasques manuals i mecàniques, medis materials, medis auxiliars, ajudes mecàniques o manuals específiques, elements de seguretat i salut i, en definitiva, tot allò necessari per a la seva correcta arrencada i càrrega. | Rend.: 0,715 4,90 € |
| | Mà d'obra: A0D-0007 | h | Manobre | Unitats Preu € Parcial Import 0,150 /R x 21,70000 = 4,55245 |
| | | | | Subtotal... 4,55245 |
| | | | DESPESES AUXILIARS 1,50% | 0,06829 |
| | | | COST DIRECTE | 4,62074 |
| | | | DESPESES INDIRECTES 6,00% | 0,27724 |
| | | | COST EXECUCIÓ MATERIAL | 4,89798 |

JUSTIFICACIÓ DE PREUS

Data: 15/03/22

Pàg.: 36

PARTIDES D'OBRA

| NÚM | CODI | UA | DESCRIPCIÓ | PREU |
|-------|-------------|----|--|--|
| P- 44 | P214Q-4RPK | m2 | Desmuntatge de plaques conformades de coberta amb mitjans manuals i aplec per a posterior deposició. | Rend.: 0,714 15,68 € |
| | | | Tot inclòs i totalment desmuntat. Inclou desmuntatge de la part proporcional de careners i canals, tots els elements i tasques manuals i mecàniques, medis materials, medis auxiliars, ajudes mecàniques o manuals específiques, elements de seguretat i salut i, en definitiva, tot allò necessari per a la seu correcte desmuntatge i aplec. | |
| | Mà d'obra: | | | Unitats Preu € Parcial Import |
| | A0D-0007 | h | Manobre | 0,300 /R x 21,70000 = 9,11765 |
| | A0F-000B | h | Oficial 1a Indeterminat | 0,150 /R x 25,99000 = 5,46008 |
| | | | | Subtotal... 14,57773 14,57773 |
| | | | DESPESES AUXILIARS 1,50% | 0,21867 |
| | | | COST DIRECTE | 14,79640 |
| | | | DESPESES INDIRECTES 6,00% | 0,88778 |
| | | | COST EXECUCIÓ MATERIAL | 15,68418 |
| P- 45 | P214Q-4RPO | m2 | Enderroc de formació de pendents de formigó cel·lular de 15 cm de gruix mitjà, a mà i amb compressor i càrrega manual de runa sobre camió o contenidor. | Rend.: 0,714 11,09 € |
| | | | Tot inclòs i totalment enderrocat. Inclou tots els elements i tasques manuals i mecàniques, medis materials, medis auxiliars, ajudes mecàniques o manuals específiques, elements de seguretat i salut i, en definitiva, tot allò necessari per al seu correcte enderroc i càrrega. | |
| | Mà d'obra: | | | Unitats Preu € Parcial Import |
| | A0D-0007 | h | Manobre | 0,200 /R x 21,70000 = 6,07843 |
| | A0E-000A | h | Manobre especialista | 0,100 /R x 22,44000 = 3,14286 |
| | | | | Subtotal... 9,22129 9,22129 |
| | Maquinària: | | | |
| | C111-0056 | h | Compressor amb dos martells pneumàtics | 0,050 /R x 15,71000 = 1,10014 |
| | | | | Subtotal... 1,10014 1,10014 |
| | | | DESPESES AUXILIARS 1,50% | 0,13832 |
| | | | COST DIRECTE | 10,45975 |
| | | | DESPESES INDIRECTES 6,00% | 0,62758 |
| | | | COST EXECUCIÓ MATERIAL | 11,08733 |

JUSTIFICACIÓ DE PREUS

Data: 15/03/22

Pàg.: 37

PARTIDES D'OBRA

| NÚM | CODI | UA | DESCRIPCIÓ | PREU |
|-------|------------------------|----|--|---|
| P- 46 | P214Q-4RPS | m2 | Arrencada de làmina impermeabilitzant amb mitjans manuals i càrrega manual de runa sobre camió o contenidor. Tot inclòs i totalment arrencat. Inclou tots els elements i tasques manuals i mecàniques, medis materials, medis auxiliars, ajudes mecàniques o manuals específiques, elements de seguretat i salut i, en definitiva, tot allò necessari per a la seva correcta arrencada i càrrega. | Rend.: 0,714 8,17 € |
| | Ma d'obra: AOD-0007 | h | Manobre | Unitats Preu € Parcial Import 0,250 /R x 21,70000 = 7,59804 Subtotal... 7,59804 7,59804 DESPESES AUXILIARS 1,50% 0,11397 COST DIRECTE 7,71201 DESPESES INDIRECTES 6,00% 0,46272 COST EXECUCIÓ MATERIAL 8,17473 |
| P- 47 | P214Q-4RPX | u | Arrencada de bonera repicat i sanejat del paviment a les vores, amb mitjans manuals i càrrega manual de runa sobre camió o contenidor. Tot inclòs i totalment arrencat. Inclou tots els elements i tasques manuals i mecàniques, medis materials, medis auxiliars, ajudes mecàniques o manuals específiques, elements de seguretat i salut i, en definitiva, tot allò necessari per a la seva correcta arrencada i càrrega. | Rend.: 0,715 9,80 € |
| | Ma d'obra: AOD-0007 | h | Manobre | Unitats Preu € Parcial Import 0,300 /R x 21,70000 = 9,10490 Subtotal... 9,10490 9,10490 DESPESES AUXILIARS 1,50% 0,13657 COST DIRECTE 9,24147 DESPESES INDIRECTES 6,00% 0,55449 COST EXECUCIÓ MATERIAL 9,79596 |
| P- 48 | P2RA-EU6D | m3 | Deposició controlada a dipòsit autoritzat de residus barrejats inerts procedents de construcció o demolició. Tot inclòs i totalment acabat. Inclou tots els elements i tasques manuals i mecàniques, medis materials, medis auxiliars, ajudes mecàniques o manuals específiques, elements de seguretat i salut i, en definitiva, tot allò necessari per a la seva correcta deposició. | Rend.: 1,000 29,68 € |
| | Materials: | | | Unitats Preu € Parcial Import |

JUSTIFICACIÓ DE PREUS

Data: 15/03/22

Pàg.: 38

PARTIDES D'OBRA

| NÚM | CODI | UA | DESCRIPCIÓ | | | PREU |
|-----|-----------|----|---|-------|---|-----------------------------------|
| | B2RA-28UT | t | Deposició controlada en dipòsit autoritzat de residus barrejats inerts amb una densitat 1 t/m3, procedents de construcció o demolició, amb codi 170107 segons la Llista Europea de Residus (ORDEN MAM/304/2002) | 1,400 | x | 20,00000 = 28,00000 |
| | | | | | | Subtotal... 28,00000 |
| | | | | | | COST DIRECTE 28,00000 |
| | | | | | | DESPESES INDIRECTES 6,00% 1,68000 |
| | | | | | | COST EXECUCIÓ MATERIAL 29,68000 |

JUSTIFICACIÓ DE PREUS

Data: 15/03/22

Pàg.: 39

PARTIDES ALCADES

| CODI | UA | DESCRIPCIÓ | PREU |
|-----------|----|--|----------|
| ZPAEJIN | U | Partida d'alçada d'ajudes a industrials per a la col·locació de torns de persiana. Tot inclòs i totalment acabat. Inclou regates, encastaments, tapat de forats, tria, retirada i deposició de residus generats, pagament de taxes d'abocament si escau, tots els elements i tasques manuals i mecàniques, medis materials, medis auxiliars, ajudes mecàniques o manuals específiques, elements de seguretat i salut i, en definitiva, tot allò necessari per al seu correcte encastament, acabat i funcionament. | 160,00 € |
| ZPAEESS | PA | Partida alçada per la Seguretat i Salut a l'obra, en base a l'Estudi i al Pla de Seguretat i Salut, per a la seva aplicació i execució a l'obra, per a les seves necessitats i seguint les directrius de l'ESS i normativa vigent. Tot inclòs i totalment acabat. Inclou tot allò necessari per a la seva correcta implementació. | 1,00 € |
| ZPAEQUAL | PA | Partida alçada per a la realització del seguiment i assajos del Programa de Control de Qualitat, que ha d'incloure totes les preses de mostres, curat, assajos i conservació de testimonis de tots aquells materials que tenint funció resistent i de tancament estan inclosos al progrma de control de qualitat. S'inclou l'aportació de tots aquells documentas necessaris per a l'homolgació dels materilas que intervenenamb la construcció. Tot inclòs i totalment acabat. Inclou tots els medis i mitjans humans i mecànics necessaris per a la bona presa de mostres, els correcte transport a laboratori i custodia de resultats. | 1,00 € |
| ZPAMORRIO | PA | Partida alçada per al subministrament i col·locació d'un morrió de plàstic, adaptable, a desguàs existent. | 14,00 € |

